Baumit

Isı Yalıtım Sistemi
Uygulama
Detayları

baumit.com

Hoş geldiniz!

baumit.com

Baumit olarak daha uzun ömürlü ve sağlıklı cepheler için ısı yalıtım sistemleri üretiyoruz. Sistem ömrü, sistem bileşenlerinin ürün kalitesi ve uygulama kalitesine bağlı olarak değişkenlik gösteriyor. Kaliteli ürünler kullanılarak ve tekniğine göre uygulanan sistem bileşenlerinin fonksiyonel olarak yıllarca birlikte çalışacağını ETAG 004 sertifikası ile belgelendiriyoruz. ETAG 004 teknik şartnamesine uygun olarak oluşturulan sistemlerimiz 25 yıllık yaşlandırmaya tabi tutuluyor.

Birçok bileşenden oluşan ısı yalıtım sistemlerinin uzun ömürlü olması için ürün kalitesi kadar uygulamasının da aynı kalitede yapılması gerekiyor. Bu nedenle kadromuzda görevli uzman süpervizörlerimiz ile Baumit sistem paketlerinin uygulamalarını yerinde kontrol ederek garantiye uygunluğunu denetliyoruz. Süpervizörlerimizin yaptığı bu şantiye ziyareti ve denetimlerle, ürünlerimizin maksimum performans göstermesi için gerekli ayrıntılar aktarılırken, olası yapılacak uygulama hatalarının da önüne geçilmesi hedefleniyor.

Baumit olarak Open®, Star ve Pro sistemlerimizi kullanım amacı ve ihtiyaçlara göre üç farklı ısı yalıtım sistemi sunuyoruz. Nefes alan ısı yalıtım sistemi Open® özellikle mantolama üstü mantolama tadilatları için en ideal çözüm. Star ve Pro sistem ise projenin ihtiyacına göre hem EPS hem de taşyünü plakalarla oluşturulabiliyor.

Isı yalıtım sistemlerinin planlanması ve uygulanmasını desteklemek amacı ile Baumit olarak bu broşürü geliştirdik. Bu broşürde farklı birleşim detayları için çözümler, kesit çizimleri ve açıklamalar ile önerilmektedir.

Fark yaratan ürünler

Özellikle dış cephe ısı yalıtım sistemleri alanında uzman bir marka olarak bu alandaki ürünlerimiz ile daha dayanıklı cepheler yaratırken enerji ihtiyacını azaltmakta ve yeşil binalar yaratılmasına katkı sağlamaktayız. Ayrıca yeni binalarda, Baumit dış cephe ısı yalıtım sistemleri ile yalıtım yapıldığında daha ince duvar elemanları kullanılabilmekte, böylece yapılarda ilave hacimler yaratılabilmektedir. Bu da mekâna alan kazanımı getirmektedir. Yaz ve kış aylarında sağlanan %50'ye varan oranlarda düşük enerji ihtiyacı ve düşük karbondioksit emisyonu ile doğaya saygılı bir yaklaşım izlenmektedir.

Cephelere hayat veren Baumit cephe kaplamaları ve boyaları, cephelerin sadece görünümünü güzelleştirmekle kalmaz aynı zamanda binalar için önemli koruma işlevini de yerine getirir. Dekoratif sıva üzeri dış cephe boya uygulamasına alternatif olarak, ürün gamımızda kullanıma hazır ve kendinden renkli olan dekoratif kaplama ürünleri de bulunmaktadır. Baumit hazır dekoratif kaplamalar hem kolay hem de pratik bir şekilde uygulanabildiği için uygulama esnasında zamandan ve işçilikten tasarruf sağlar. Yaygın olarak kullanılan toz mineral kaplamaların aksine, Baumit hazır dekoratif kaplamalar daha dayanıklı, daha uzun ömürlü olmaları sebebiyle daha uzun garanti süreleri sunar. İçerdiği boya sayesinde, hazır dekoratif kaplamalar uygulandıktan sonra tekrar üzerine boya uygulaması yapılmasına da gerek kalmaz.

www.baumit.com.tr

Baumit web sitesi kullanıcı dostu tasarımı ve zengin içeriği ile ziyaretçilerine kullanım kolaylığı sağlıyor. **www.baumit.com.tr**'de, ana ürün grupları altında ürün teknik bilgilerinin yanısıra ürünlerin yapıya ve yaşama değer katan özelliklerine de yer veriliyor. Sitede yer alan inovasyon bölümünde Baumit İnovasyon Merkezi tarafından geliştirilen ve sektörde fark yaratan inovatif ürünler hakkında bilgi veriliyor.

Hizmetler bölümünde Baumit'e özel, çeşitli uygulamalara ulaşılabiliyor. Life Extensions ve Color Designer uygulamaları kullanıcılara proje renk seçimi konusunda yardımcı olan iki özel uygulama. Life Extensions, Avrupa'nın dış cepheler için en geniş renk kartelasına sahip Baumit Life renk sisteminde bulunan renkleri farklı tasarım programlarında kullanım imkanı sunan bir renk kütüphanesi olarak sunuluyor. Color Designer uygulaması ise mevcut binalar için renklendirme yapılabilmesini sağlıyor. Web sitesinden Baumit ürünleriyle ilgili hazırlanmış kataloglara, broşürlere ve fiyat listesine ulaşılabiliyor.

Baumit APPS

Baumit'in mobil cihazlar için geliştridiği uygulaması Baumit APPS'e hem web sitesi üzerinden hem de Google Play ve Apple Store üzerinden ücretsiz olarak ulaşmak mümkün. Bu uygulamayla ürünlerle ilgili tüm teknik bilgilere her an ulaşılabiliyor. Uygulamada ayrıca Life renk kartelası da bulunuyor.

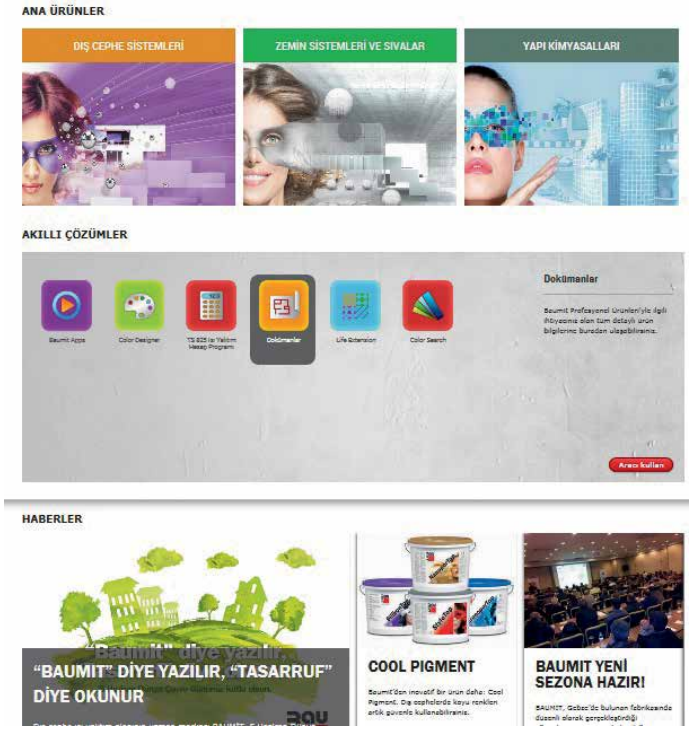

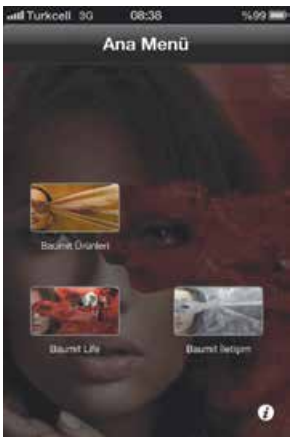

İndex

baumit.com

A Subasman bölgesi ve temel ısı yalıtımı	6-12
B Kapı ve pencere bağlantıları	14-29
C Çatı bağlantıları	30-35
D Sistem geçişleri	36-41
E Dübel detayları	42-63
F Yangın emniyeti önlemleri	64-69
K Seramik/fayans	70-83
S Tadilat sistemleri	84-86

A Subasman bölgesi ve temel ısı yalıtımı

A	1.10	Temel ısı yalıtımı ile kesintisiz subasman bağlantıları
A	1.11	Temel ısı yalıtımı ile girintili subasman bağlantıları
A	1.20	Temel ısı yalıtımı subasman bağlantıları
A	2.10	Mevcut zemin döşemesi - aşağıdan bağlantı
A	2.20	Teras bağlantıları - yükselen duvar
V	1.10	Temel ısı yalıtımlı su basman bağlantısı girintili

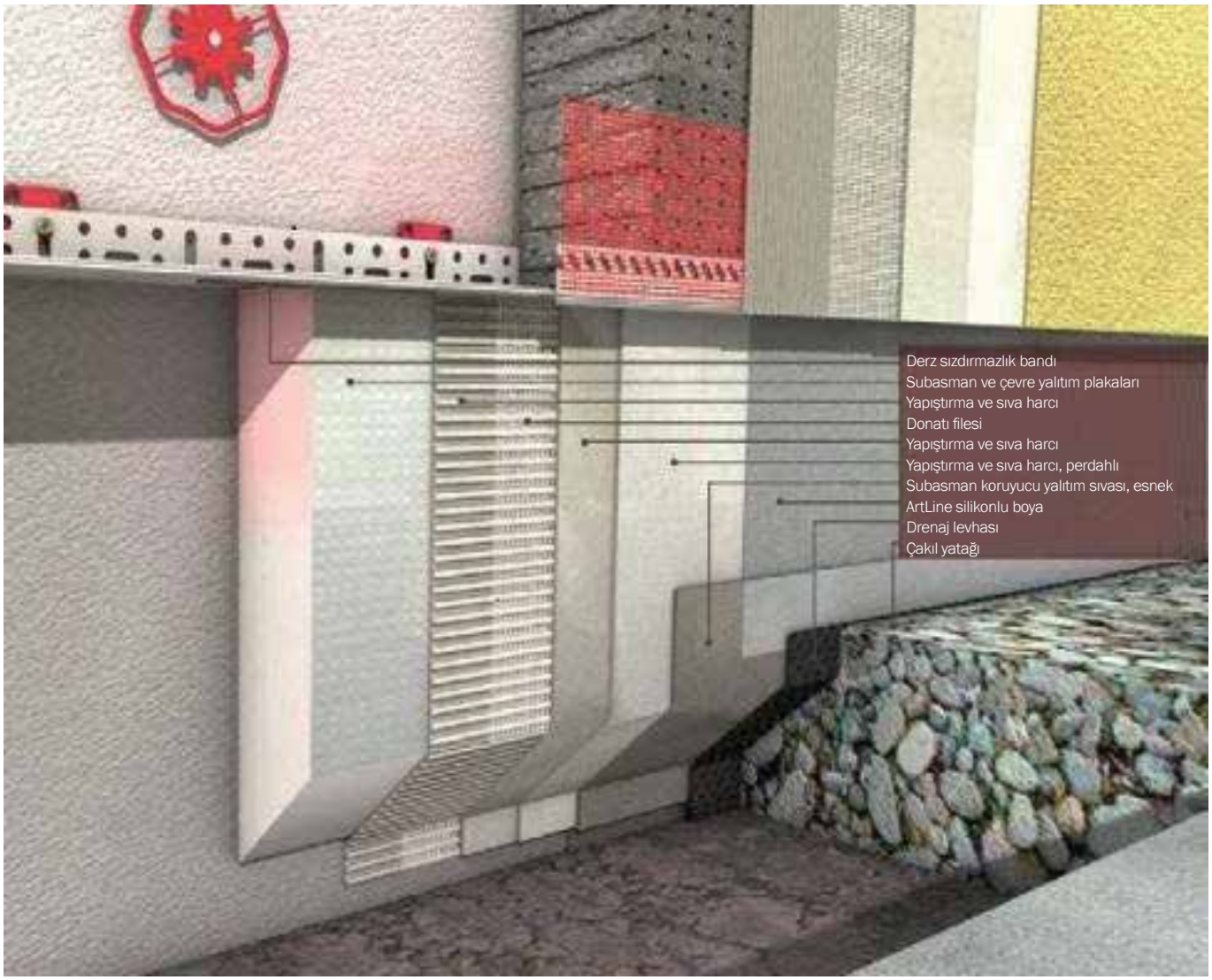

A 1.10

Temel ısı yalıtımı ile kesintisiz subasman bağlantıları (eş kalınlıkta)

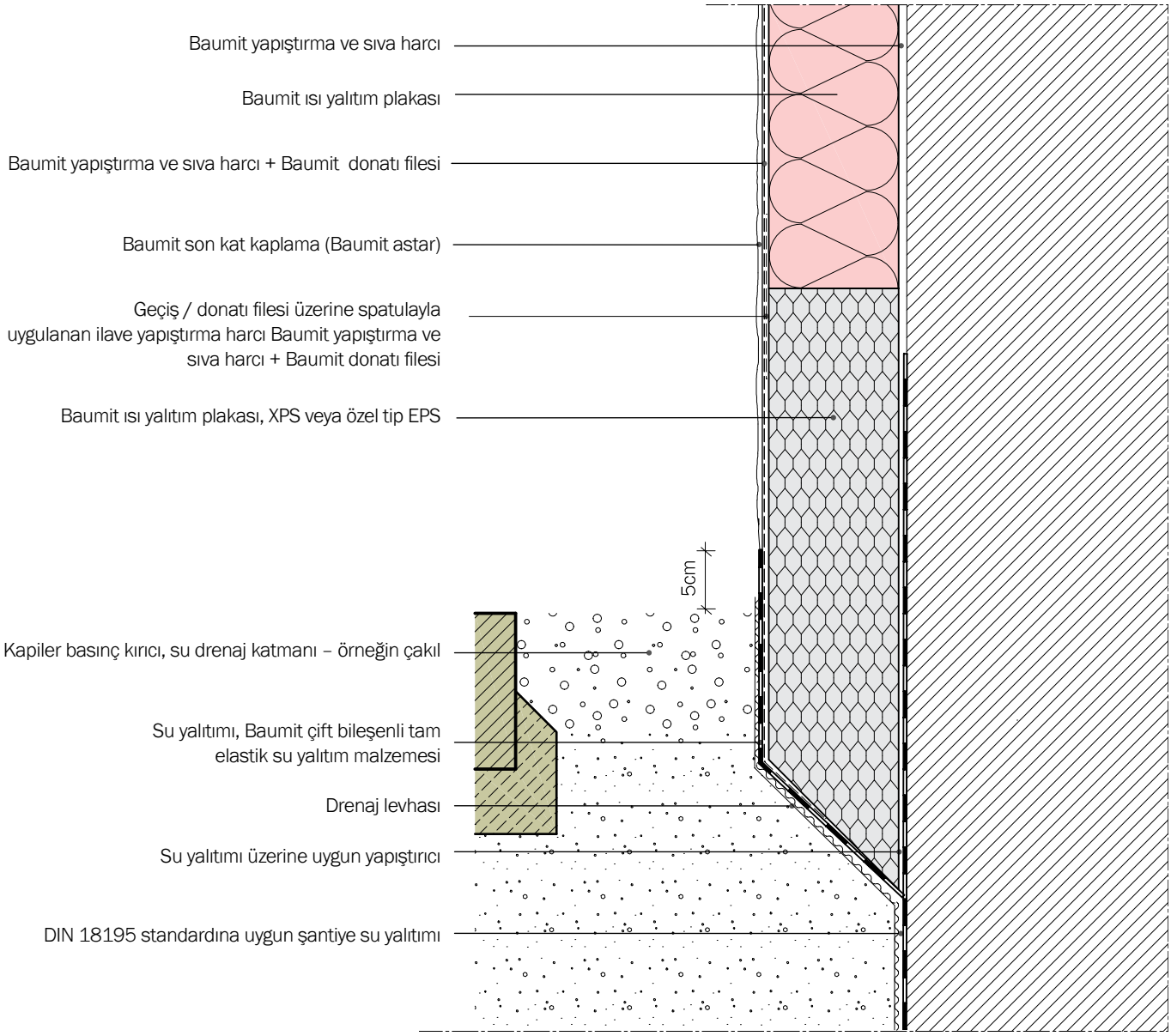

Güncelleme tarihi: Şubat 2014

Uyarı: Bu detay çizimler – bir ısı yalıtım sistemi uygulamasını görsel olarak betimleyen, genel bir proje önerisi olarak görülmelidir (çevredeki yapı detayları şematik olarak gösterilmiştir). Bu detaylar, tüm inşaatlar için aynı haliyle geçerli olmayabilir. Uygulamacı/müşteri, şartların uygulanabilir ve eksik olduğunu kontrol etmekten kendisi sorumludur. Talimatlar ve varsayımlar yerel şartlara göre uyarlanmalı ve/veya güncellenmelidir. Burada, teknik dokümanlarımızda yer alan DIN normları ve ilgili sistem onayları hakkındaki genel şartlar geçerlidir.

A 1.11

Temel ısı yalıtımı ile kesintisiz subasman bağlantıları (daha ince)

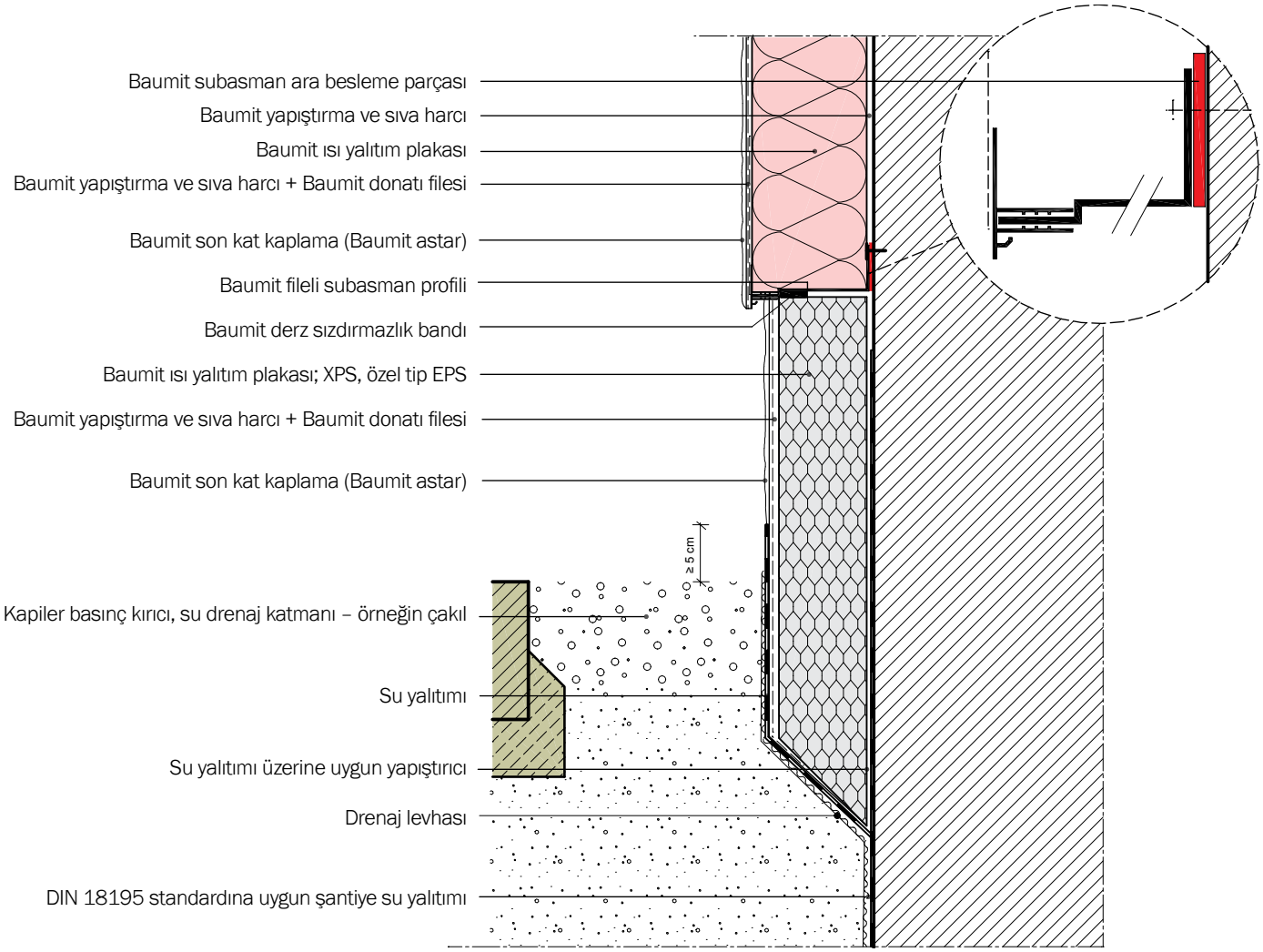

Güncelleme tarihi: Şubat 2014

Uyarı: Bu detay çizimler – bir ısı yalıtım sistemi uygulamasını görsel olarak betimleyen, genel bir proje önerisi olarak görülmelidir (çevredeki yapı detayları şematik olarak gösterilmiştir). Bu detaylar, tüm inşaatlar için aynı haliyle geçerli olmayabilir. Uygulamacı/müşteri, şartların uygulanabilir ve eksik olduğunu kontrol etmekten kendisi sorumludur. Talimatlar ve varsayımlar yerel şartlara göre uyarlanmalı ve/veya güncellenmelidir. Burada, teknik dokümanlarımızda yer alan DIN normları ve ilgili sistem onayları hakkındaki genel şartlar geçerlidir.

A 1.20

Temel ısı yalıtımsız subasman bağlantıları

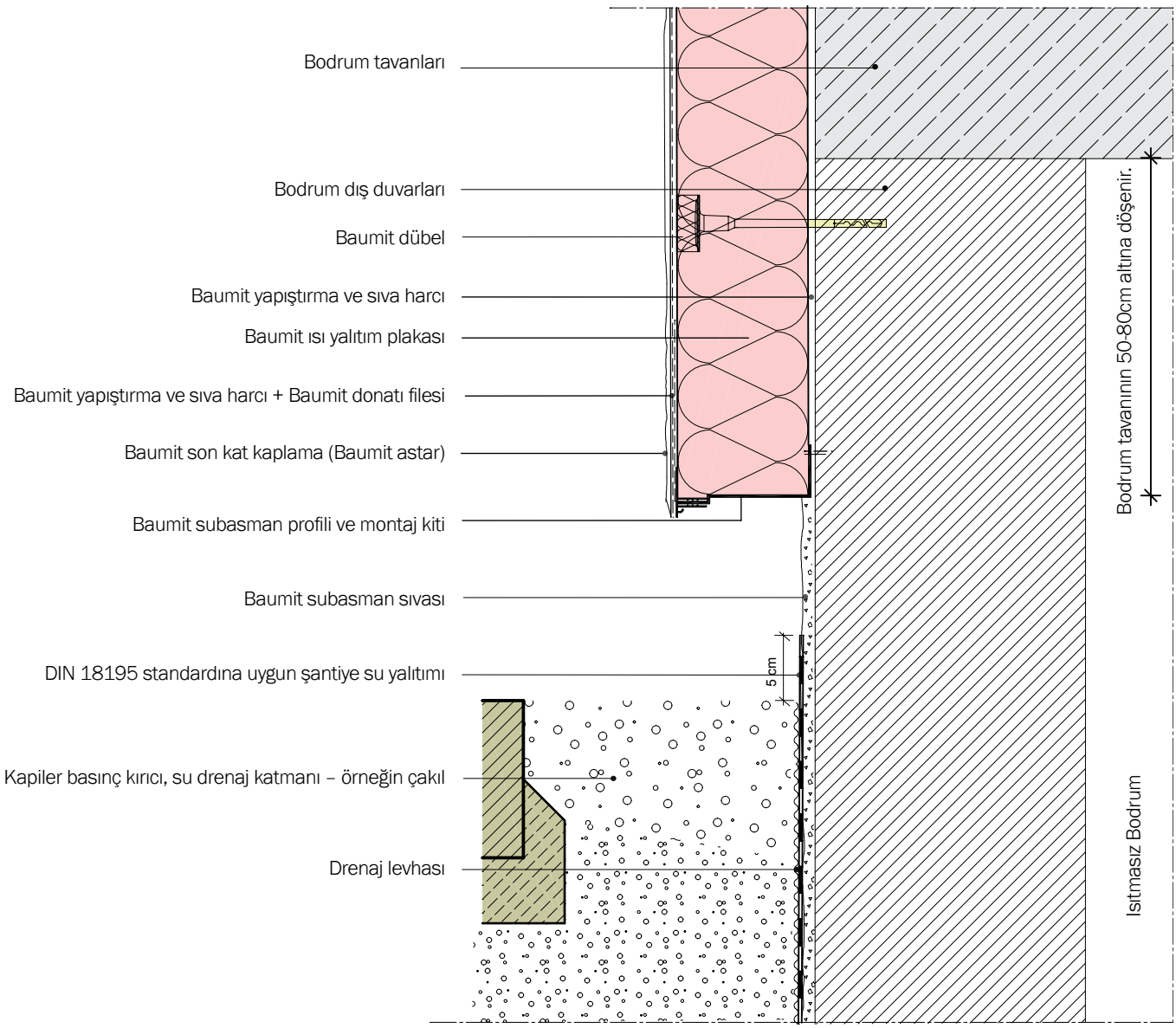

Güncelleme tarihi: Şubat 2014

Uyarı: Bu detay çizimler – bir ısı yalıtım sistemi uygulamasını görsel olarak betimleyen, genel bir proje önerisi olarak görülmelidir (çevredeki yapı detayları şematik olarak gösterilmiştir). Bu detaylar, tüm inşaatlar için aynı haliyle geçerli olmayabilir. Uygulamacı/müşteri, şartların uygulanabilir ve eksik olduğunu kontrol etmekten kendisi sorumludur. Talimatlar ve varsayımlar yerel şartlara göre uyarlanmalı ve/veya güncellenmelidir. Burada, teknik dokümanlarımızda yer alan DIN normları ve ilgili sistem onayları hakkındaki genel şartlar geçerlidir.

A 2.10

Mevcut zemin döşemesi / aşağıdan bağlantı

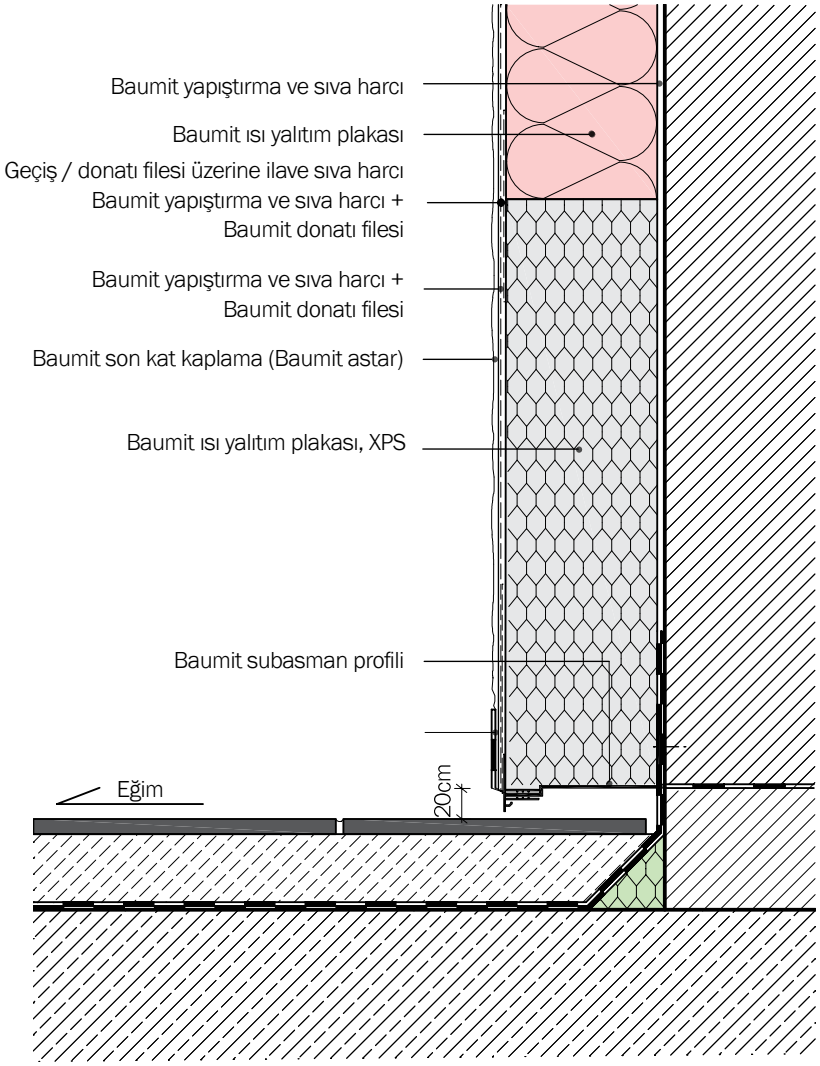

Güncelleme tarihi: Aralık 2013

Uyarı: Bu detay çizimler – bir ısı yalıtım sistemi uygulamasını görsel olarak betimleyen, genel bir proje önerisi olarak görülmelidir (çevredeki yapı detayları şematik olarak gösterilmiştir). Bu detaylar, tüm inşaatlar için aynı haliyle geçerli olmayabilir. Uygulamacı/müşteri, şartların uygulanabilir ve eksik olduğunu kontrol etmekten kendisi sorumludur. Talimatlar ve varsayımlar yerel şartlara göre uyarlanmalı ve/veya güncellenmelidir. Burada, teknik dokümanlarımızda yer alan DIN normları ve ilgili sistem onayları hakkındaki genel şartlar geçerlidir.

A 2.20

Teras bağlantıları - yükselen duvar

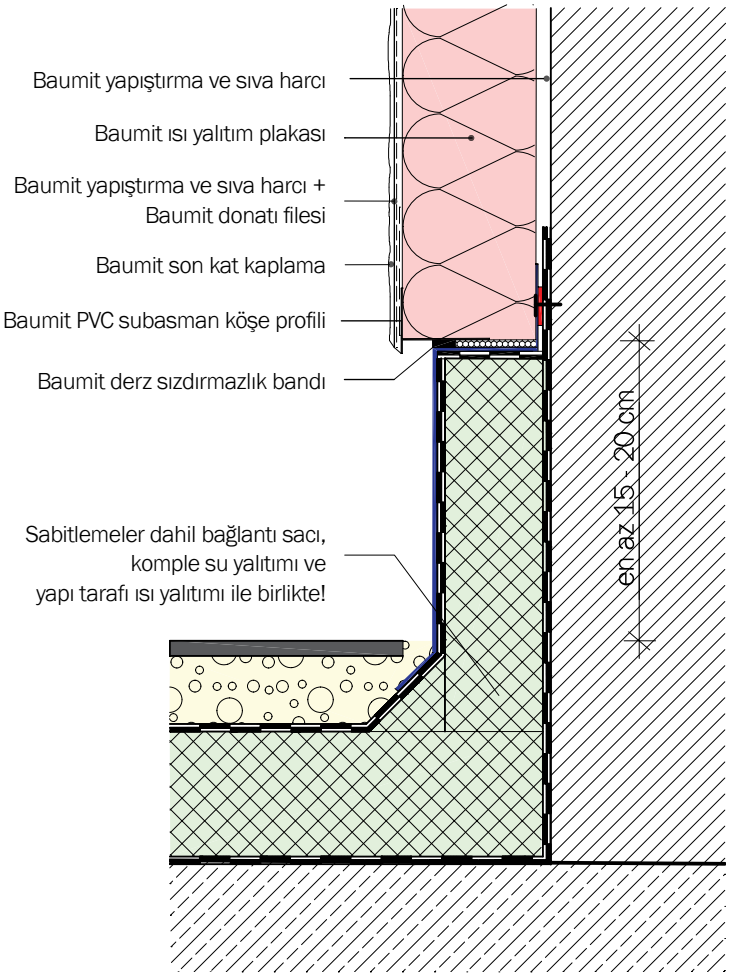

Güncelleme tarihi: Aralık 2013

Uyarı: Bu detay çizimler – bir ısı yalıtım sistemi uygulamasını görsel olarak betimleyen, genel bir proje önerisi olarak görülmelidir (çevredeki yapı detayları şematik olarak gösterilmiştir). Bu detaylar, tüm inşaatlar için aynı haliyle geçerli olmayabilir. Uygulamacı/müşteri, şartların uygulanabilir ve eksik olduğunu kontrol etmekten kendisi sorumludur. Talimatlar ve varsayımlar yerel şartlara göre uyarlanmalı ve/veya güncellenmelidir. Burada, teknik dokümanlarımızda yer alan DIN normları ve ilgili sistem onayları hakkındaki genel şartlar geçerlidir.

V 1.10

Temel ısı yalıtımı ile girintili subasman bağlantıları

Girintili - daha ince (farklı kalınlıkta)

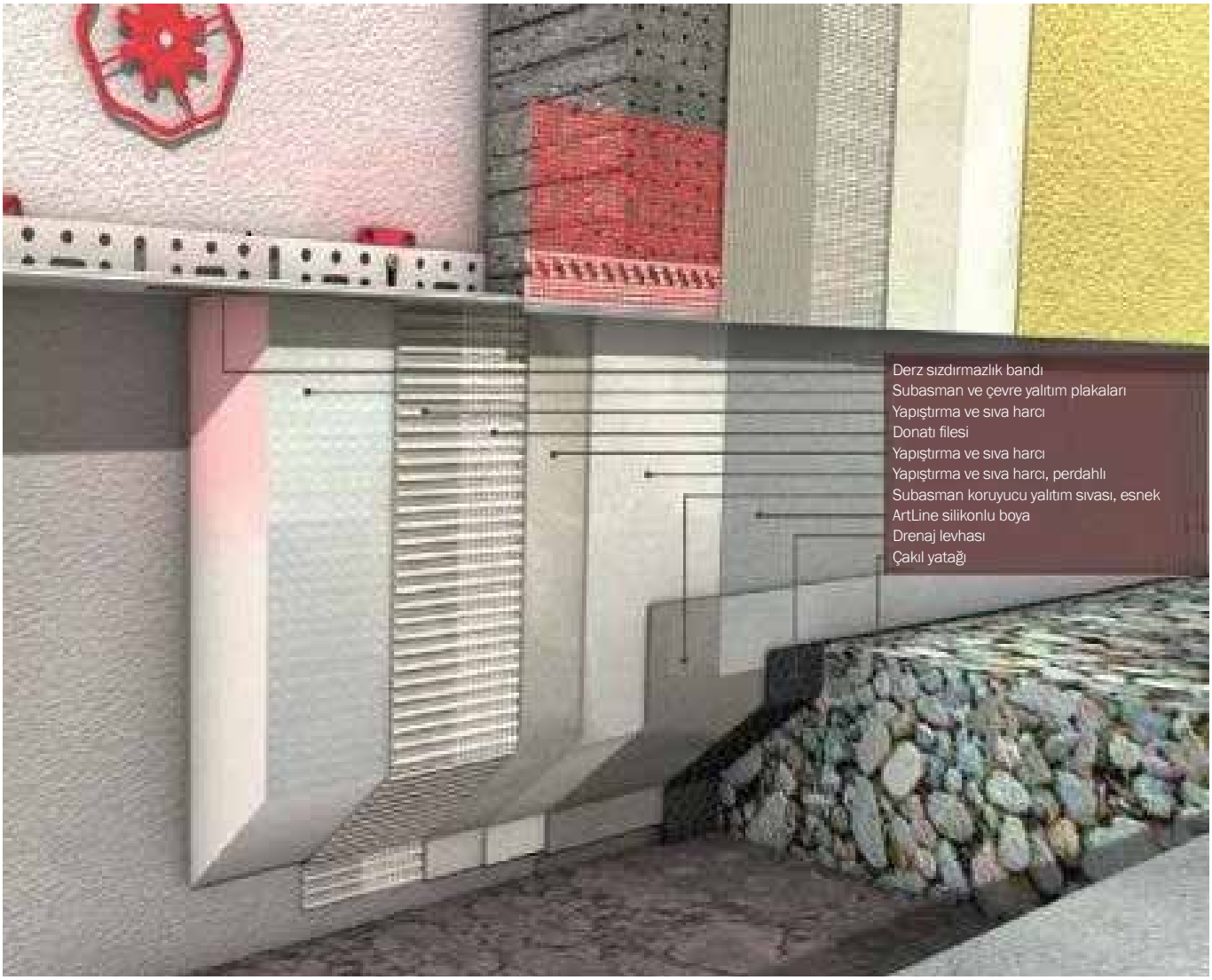

Güncelleme tarihi: Şubat - Ekim 2009

Uyarı: Bu detay çizimler – bir ısı yalıtım sistemi uygulamasını görsel olarak betimleyen, genel bir proje önerisi olarak görülmelidir (çevredeki yapı detayları şematik olarak gösterilmiştir). Bu detaylar, tüm inşaatlar için aynı haliyle geçerli olmayabilir. Uygulamacı/müşteri, şartların uygulanabilir ve eksik olduğunu kontrol etmekten kendisi sorumludur. Talimatlar ve varsayımlar yerel şartlara göre uyarlanmalı ve/veya güncellenmelidir. Burada, teknik dokümanlarımızda yer alan DIN normları ve ilgili sistem onayları hakkındaki genel şartlar geçerlidir.

Isı Yalıtım Sistemlerinde profesyonel ve uzmanlık gerektiren çözümleri kim bilir?

Baumit Isı Yalıtım Sistemleri

Baumit bilir!

Baumit, hem mevcut bina tadilatları hem de yeni bina projeleri için en uygun sistemleri sunar. Binalara uygulanacak doğru ısı yalıtım sistemi ile ısıtma ve soğutma için kullanılan enerji ihtiyacı yaklaşık %50 oranında düşer. Hatta pasif enerji veya sıfır enerji standartlarına uygun inşa edilen yeni yapılarda, işletme giderleri çok daha düşük düzeylere indirilebilir. Binalar insan vücudu gibi nefes almaya ihtiyaç duyar. Çünkü nefes almak sağlıklı ve konforlu yaşam alanları yaratmak için çok önemlidir. Baumit ısı yalıtım sistemleri binanızın nefes almasına imkan vererek sağlıklı yaşam alanları yaratır. Binanızın yalıtımında Baumit Isı Yalıtım Sistemlerini tercih edin, ekonomi ve konforu bir arada yaşayın.

Dış cephe ısı yalıtım sistemleri alanının köklü markası Baumit, her mevsim konforlu mekân iklimi sağlayan sistemleri ile konuttan işyerine, okuldan hastaneye farklı kullanım alanlarında maksimum performans sağlamaktadır. Baumit tüm sistemlerinde ETAG 004 belgesine sahiptir. ETAG 004 teknik onay normu belgesi, sıvalı dış cephe ısı yalıtım sistemleri bileşenlerinin performansını bir bütün olarak değerlendirilip, iklimlendirme (aşırı soğuk, sıcak, rüzgâr ve yağmur gibi çevresel etmenler) ve yaşlandırma (25 yıllık) testleri ile gerçek dayanıklılıkları belirlenerek veriliyor. Baumit Isı Yalıtım Sistemlerini tercih edin kalite ve uzmanlığa bir arada sahip olun.

- Tüm yapılarda bir ömür boyu enerji maliyetlerinden tasarruf sağlar
- Her mevsimde konforlu mekân iklimi sağlar
- Duvar yapılarının çatlaklara ve çevre etkilerine karşı korunmasını sağlar
- ETAG 004 standardına uygun test edilmiş ve sertifikalıdır

İleriye yönelik fikirler

baumit.com

B Kapı ve pencere bağlantıları

B 1.12 Lento alanları, girintili pencereler
B 1.13 Üstten yalıtımlı panjurlar
B 1.22 Lento alanları, öne monte edilmiş güneşlik– yalıtım plakası + konstrüksiyon plakası
B 1.23 Lento alanları, öne monte edilmiş güneşlik – güneşlik profilli konstrüksiyon plakası
B 1.23.1 Lento alanları, öne monte edilmiş güneşlik – dikey güneşlik profilli konstrüksiyon plakası
B 1.24 Damlalık profili
B 2.10 Denizlik – cepheyle hemyüzey pencereler
B 2.12 Denizlik – girintili pencereler
B 3.10 Pencere boşluğu bağlantıları – esnek konsol profilli, cepheyle hemyüzey pencereler
B 3.12 Pencere boşluğu bağlantıları – girintili pencereler
B 3.21 Pencere boşluğu yan bağlantıları – öne monte edilmiş panjur kulavuzları
V 2.10 Pencere boşluğu bağlantıları – girintili pencereler
V 2.20 Lento alanları, öne monte edilmiş güneşlik – güneşlik profilli konstrüksiyon plakası
V 2.30 Panjur kılavuz rayları bağlantıları
V 2.30.1 Panjur kılavuz rayları bağlantıları – yatay kesit

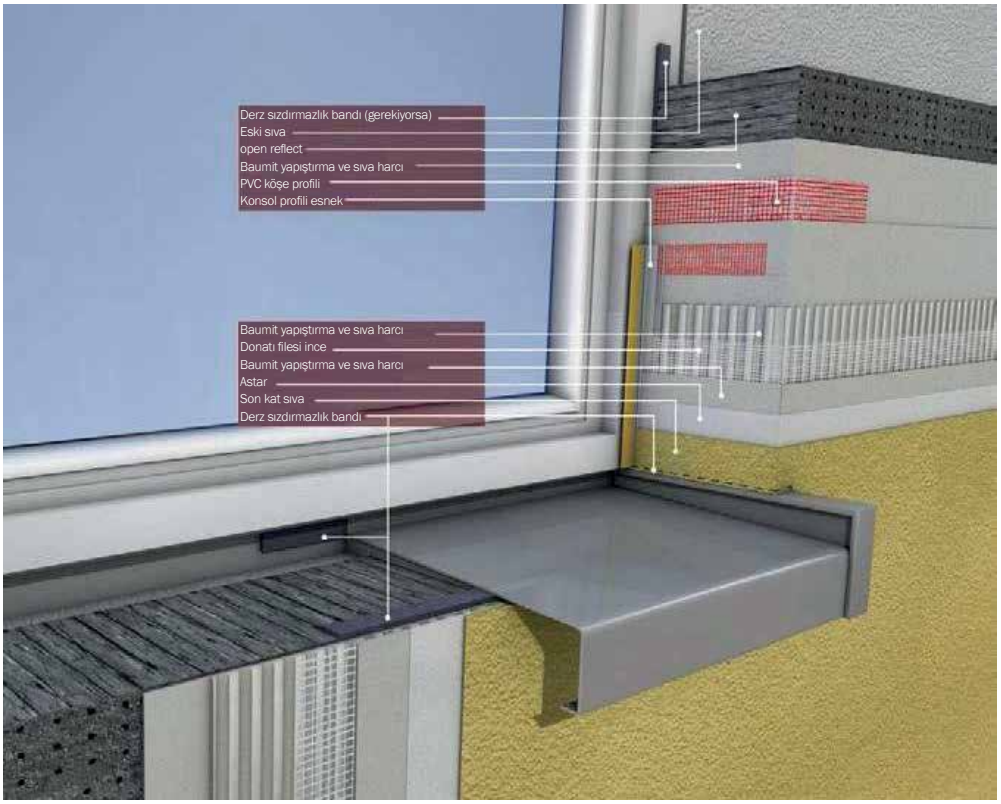

B 1.12

Lento alanları, girintili pencereler

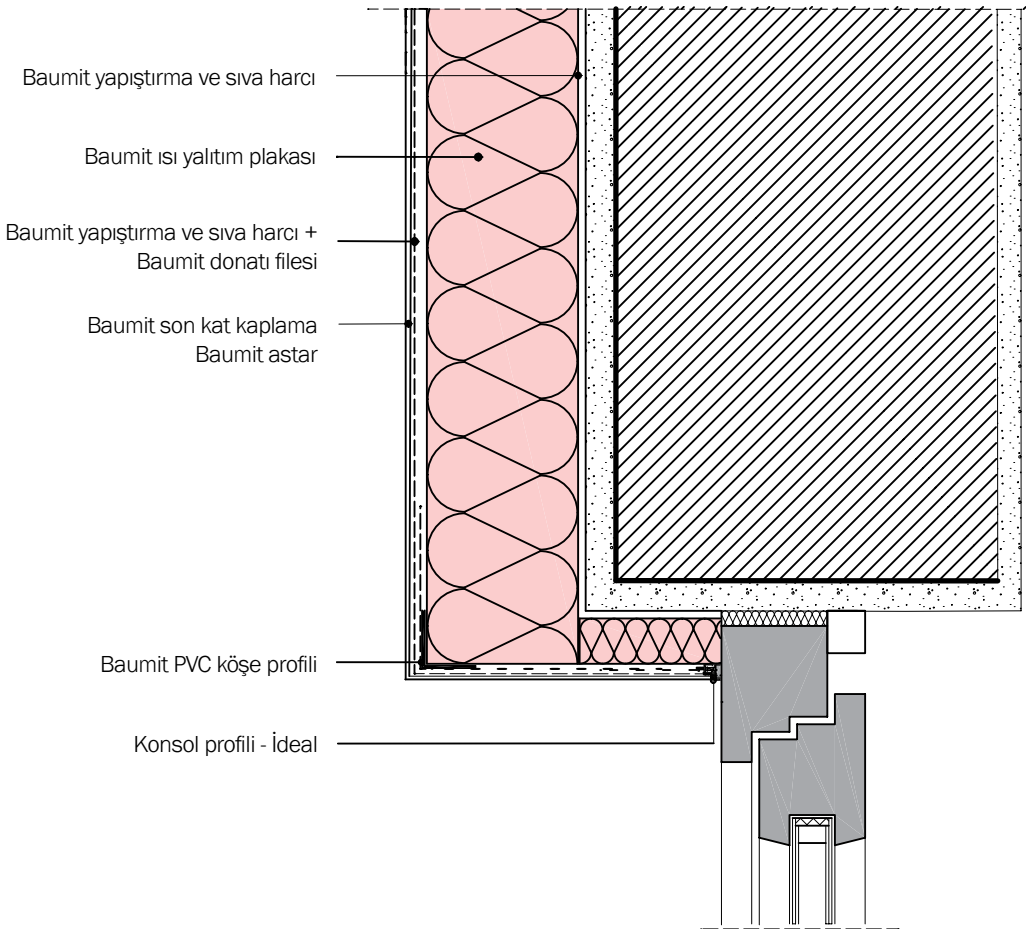

Güncelleme tarihi: Aralık 2013

Uyarı: Bu detay çizimler – bir ısı yalıtım sistemi uygulamasını görsel olarak betimleyen, genel bir proje önerisi olarak görülmelidir (çevredeki yapı detayları şematik olarak gösterilmiştir). Bu detaylar, tüm inşaatlar için aynı haliyle geçerli olmayabilir. Uygulamacı/müşteri, şartların uygulanabilir ve eksik olduğunu kontrol etmekten kendisi sorumludur. Talimatlar ve varsayımlar yerel şartlara göre uyarlanmalı ve/veya güncellenmelidir. Burada, teknik dokümanlarımızda yer alan DIN normları ve ilgili sistem onayları hakkındaki genel şartlar geçerlidir.

B 1.13

Lento alanları - panjurlar

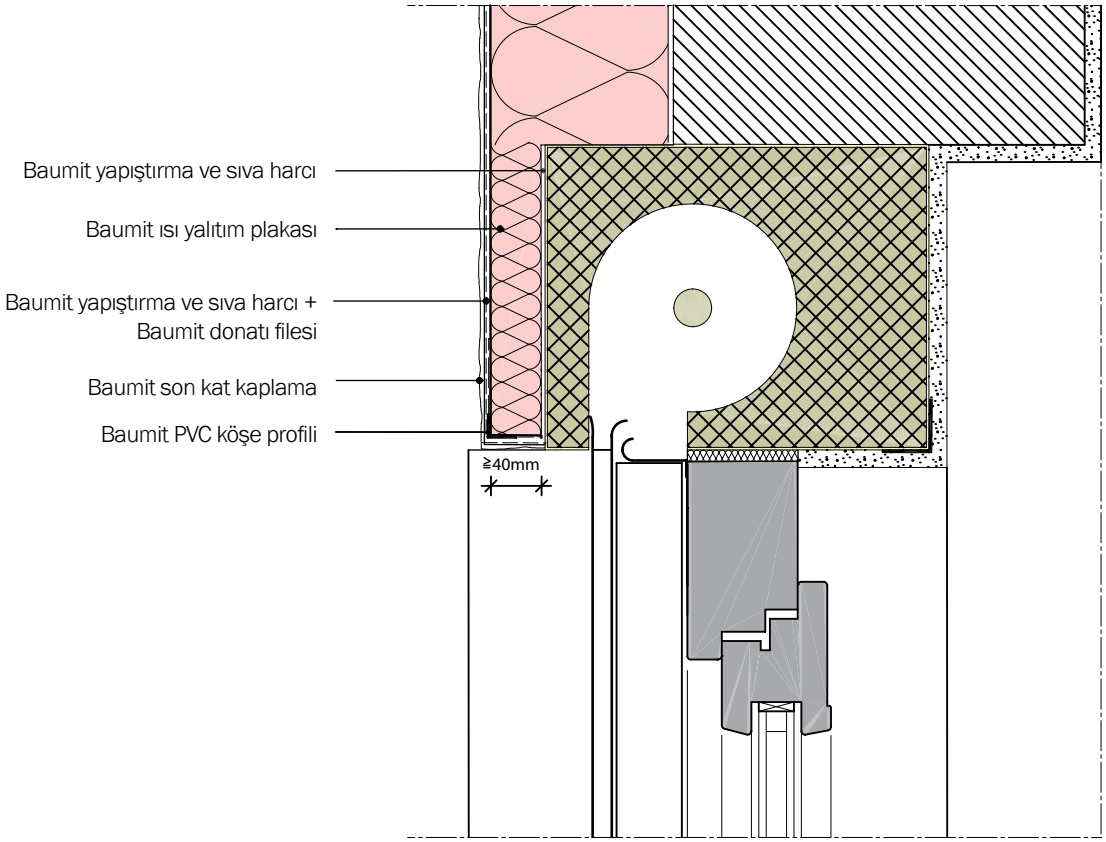

Güncelleme tarihi: Şubat 2014

Uyarı: Bu detay çizimler – bir ısı yalıtım sistemi uygulamasını görsel olarak betimleyen, genel bir proje önerisi olarak görülmelidir (çevredeki yapı detayları şematik olarak gösterilmiştir). Bu detaylar, tüm inşaatlar için aynı haliyle geçerli olmayabilir. Uygulamacı/müşteri, şartların uygulanabilir ve eksik olduğunu kontrol etmekten kendisi sorumludur. Talimatlar ve varsayımlar yerel şartlara göre uyarlanmalı ve/veya güncellenmelidir. Burada, teknik dokümanlarımızda yer alan DIN normları ve ilgili sistem onayları hakkındaki genel şartlar geçerlidir.

B 1.22

baumit.com

Lento alanları, öne monte edilmiş güneşlik

Yalıtım plakası + konstrüksiyon plakası

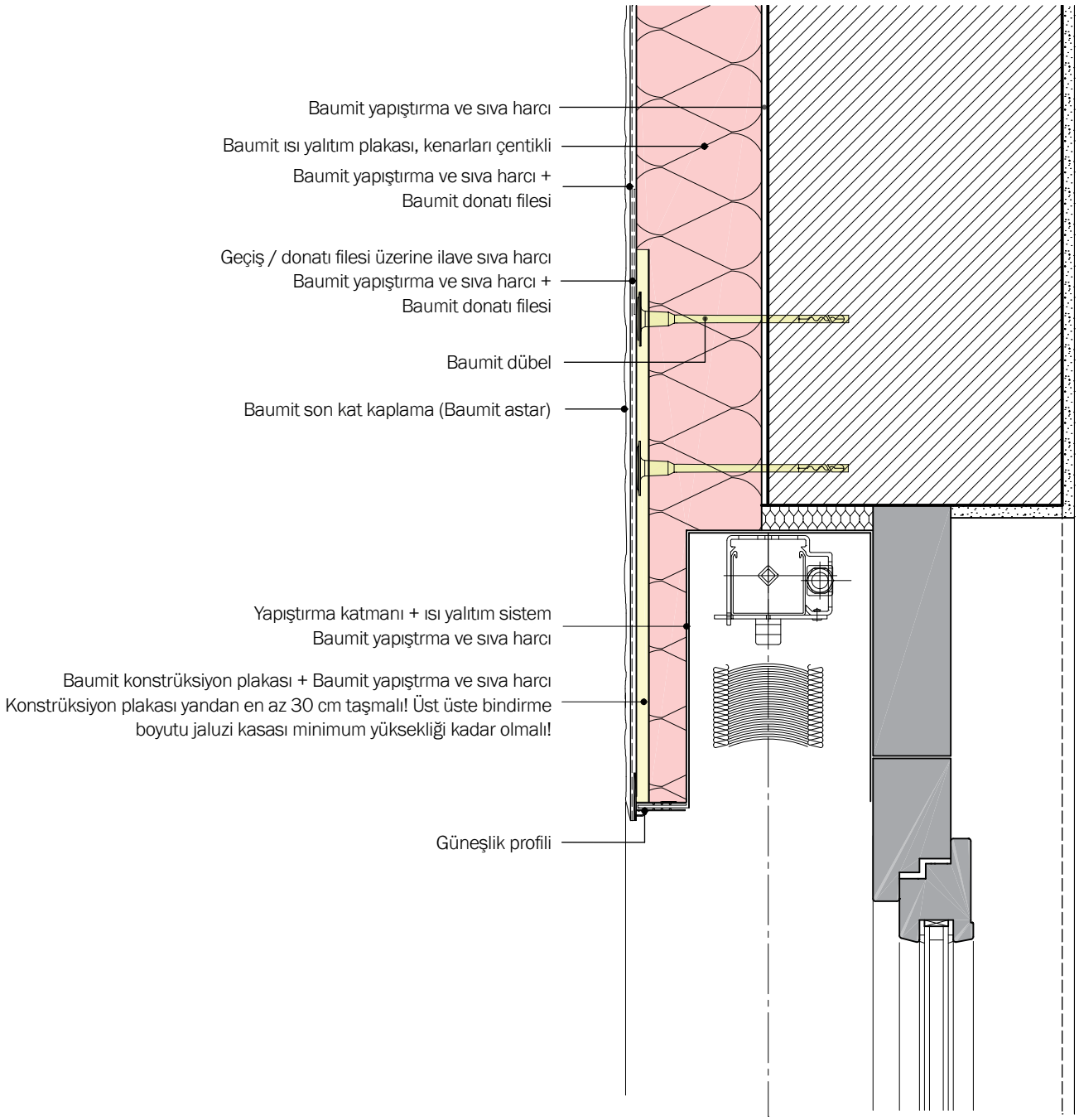

Güncelleme tarihi: Aralık 2013

Uyarı: Bu detay çizimler – bir ısı yalıtım sistemi uygulamasını görsel olarak betimleyen, genel bir proje önerisi olarak görülmelidir (çevredeki yapı detayları şematik olarak gösterilmiştir). Bu detaylar, tüm inşaatlar için aynı haliyle geçerli olmayabilir. Uygulamacı/müşteri, şartların uygulanabilir ve eksik olduğunu kontrol etmekten kendisi sorumludur. Talimatlar ve varsayımlar yerel şartlara göre uyarlanmalı ve/veya güncellenmelidir. Burada, teknik dokümanlarımızda yer alan DIN normları ve ilgili sistem onayları hakkındaki genel şartlar geçerlidir.

B 1.23

Lento alanları, öne monte edilmiş güneşlik

Konstrüksiyon plakası - güneşlik profilli

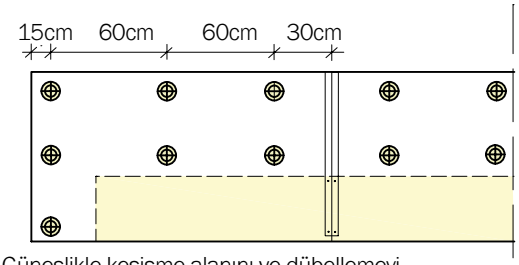

Güneşlikle kesişme alanını ve dübellemeyi gösteren konstrüksiyon plakası kesiti

Plaka bağlantıları uygun bir alt yapıya (örneğin sac/ profil uzantısı) sabitlenmelidir

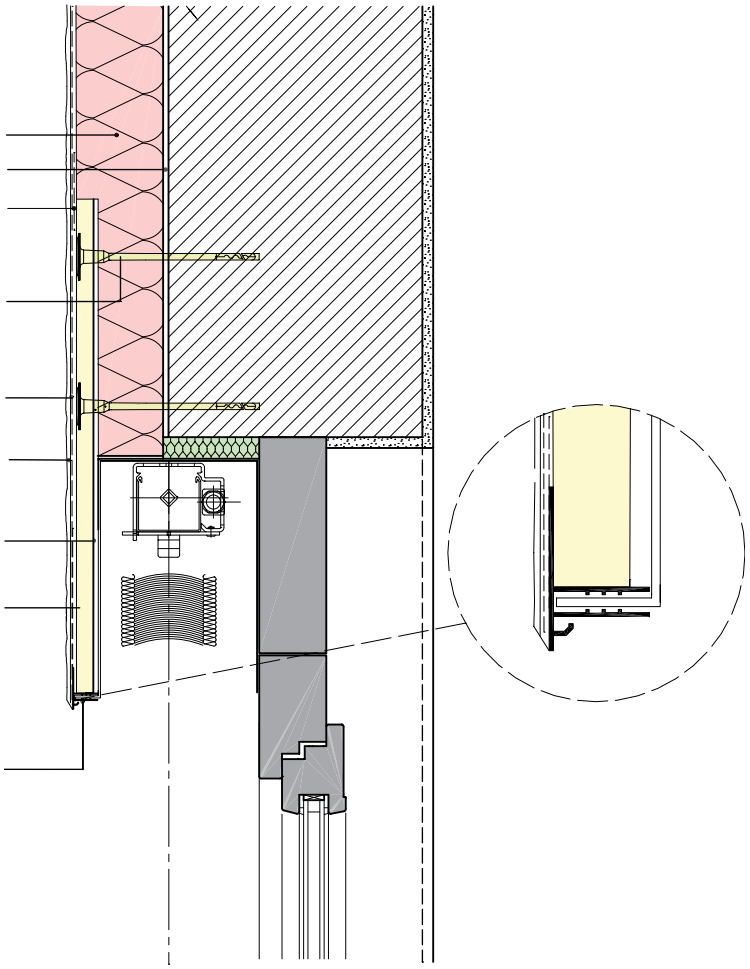

Güncelleme tarihi: Aralık 2013

Uyarı: Bu detay çizimler – bir ısı yalıtım sistemi uygulamasını görsel olarak betimleyen, genel bir proje önerisi olarak görülmelidir (çevredeki yapı detayları şematik olarak gösterilmiştir). Bu detaylar, tüm inşaatlar için aynı haliyle geçerli olmayabilir. Uygulamacı/müşteri, şartların uygulanabilir ve eksik olduğunu kontrol etmekten kendisi sorumludur. Talimatlar ve varsayımlar yerel şartlara göre uyarlanmalı ve/veya güncellenmelidir. Burada, teknik dokümanlarımızda yer alan DIN normları ve ilgili sistem onayları hakkındaki genel şartlar geçerlidir.

B 1.23.1

baumit.com

Lento alanları, öne monte edilmiş güneşlik

Konstrüksiyon plakası, dikey güneşlik profilli

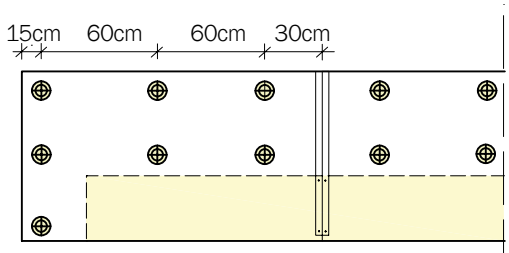

Güneşlikle kesişme alanını ve dübellemeyi gösteren konstrüksiyon plakası kesiti

Plaka bağlantıları uygun bir alt yapıya (örneğin sac/ profil uzantısı) sabitlenmelidir

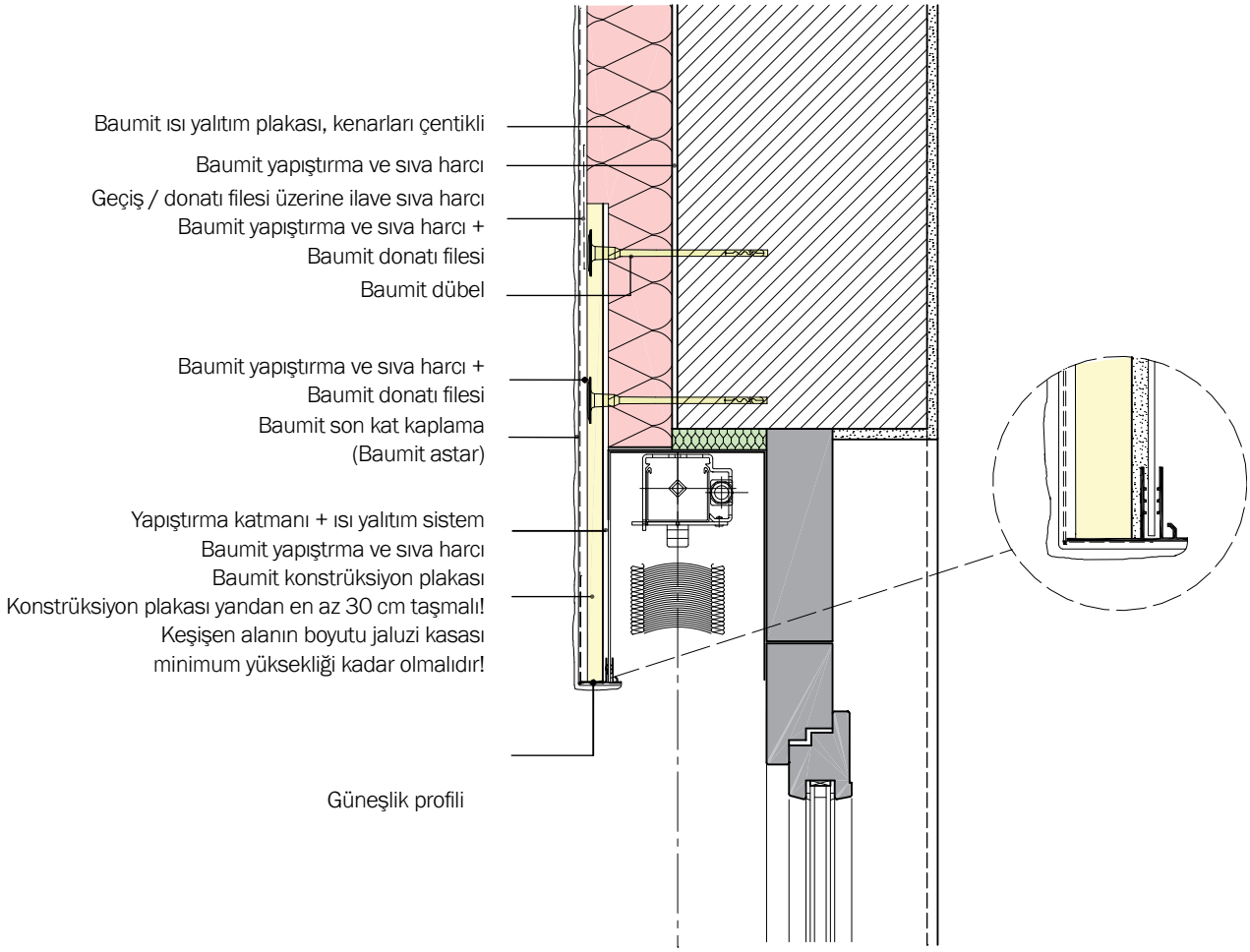

Güncelleme tarihi: Aralık 2013

Uyarı: Bu detay çizimler – bir ısı yalıtım sistemi uygulamasını görsel olarak betimleyen, genel bir proje önerisi olarak görülmelidir (çevredeki yapı detayları şematik olarak gösterilmiştir). Bu detaylar, tüm inşaatlar için aynı haliyle geçerli olmayabilir. Uygulamacı/müşteri, şartların uygulanabilir ve eksik olduğunu kontrol etmekten kendisi sorumludur. Talimatlar ve varsayımlar yerel şartlara göre uyarlanmalı ve/veya güncellenmelidir. Burada, teknik dokümanlarımızda yer alan DIN normları ve ilgili sistem onayları hakkındaki genel şartlar geçerlidir.

B 1.24

Damlalık profili

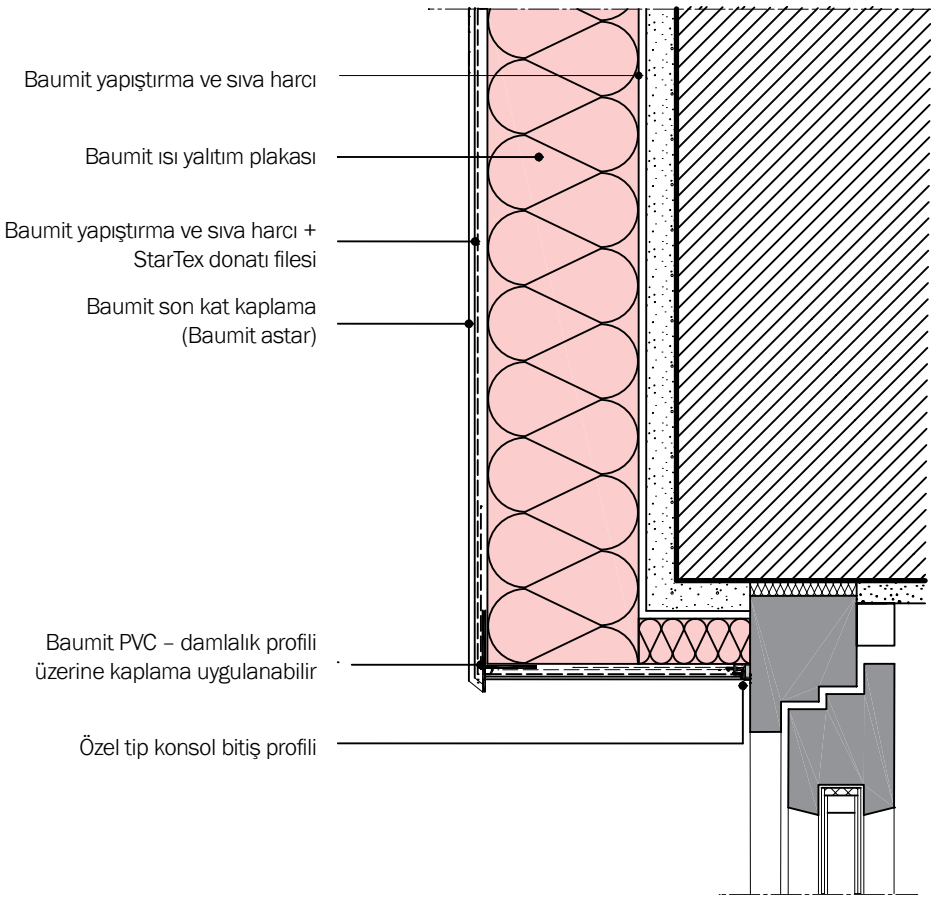

Güncelleme tarihi: Şubat 2014

Uyarı: Bu detay çizimler – bir ısı yalıtım sistemi uygulamasını görsel olarak betimleyen, genel bir proje önerisi olarak görülmelidir (çevredeki yapı detayları şematik olarak gösterilmiştir). Bu detaylar, tüm inşaatlar için aynı haliyle geçerli olmayabilir. Uygulamacı/müşteri, şartların uygulanabilir ve eksik olduğunu kontrol etmekten kendisi sorumludur. Talimatlar ve varsayımlar yerel şartlara göre uyarlanmalı ve/veya güncellenmelidir. Burada, teknik dokümanlarımızda yer alan DIN normları ve ilgili sistem onayları hakkındaki genel şartlar geçerlidir.

B 2.10

Denizlik / cepheyle hemyüzey pencereler

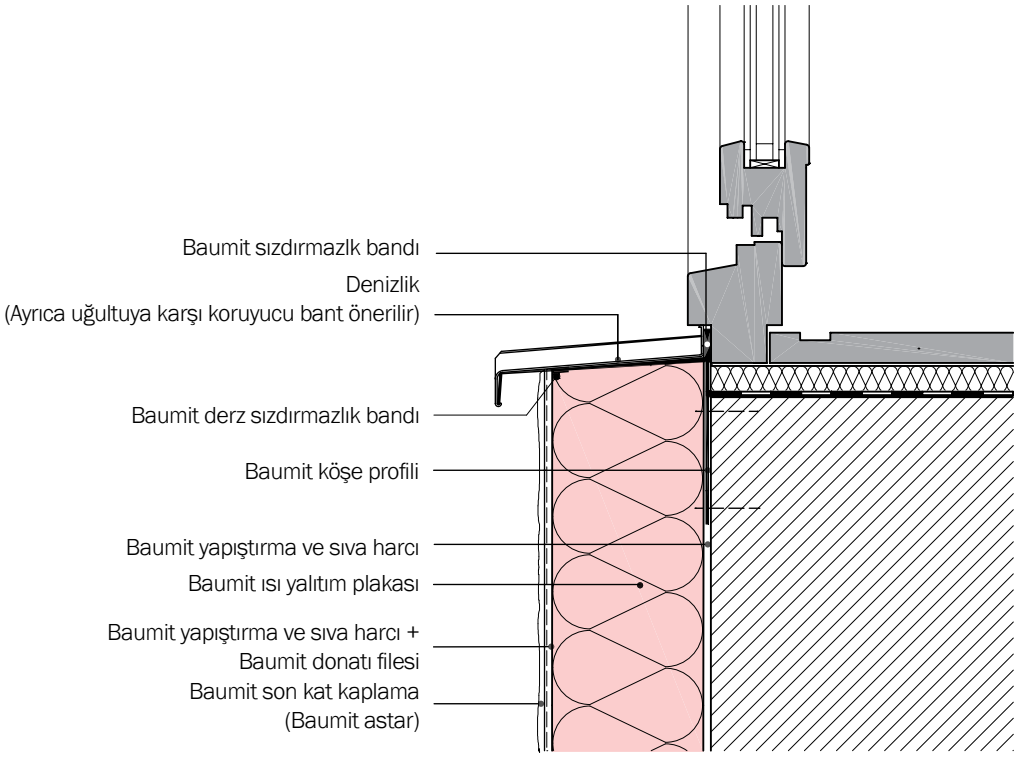

Güncelleme tarihi: Aralık 2013

Uyarı: Bu detay çizimler – bir ısı yalıtım sistemi uygulamasını görsel olarak betimleyen, genel bir proje önerisi olarak görülmelidir (çevredeki yapı detayları şematik olarak gösterilmiştir). Bu detaylar, tüm inşaatlar için aynı haliyle geçerli olmayabilir. Uygulamacı/müşteri, şartların uygulanabilir ve eksik olduğunu kontrol etmekten kendisi sorumludur. Talimatlar ve varsayımlar yerel şartlara göre uyarlanmalı ve/veya güncellenmelidir. Burada, teknik dokümanlarımızda yer alan DIN normları ve ilgili sistem onayları hakkındaki genel şartlar geçerlidir.

B 2.12

Denizlik / girintili pencereler

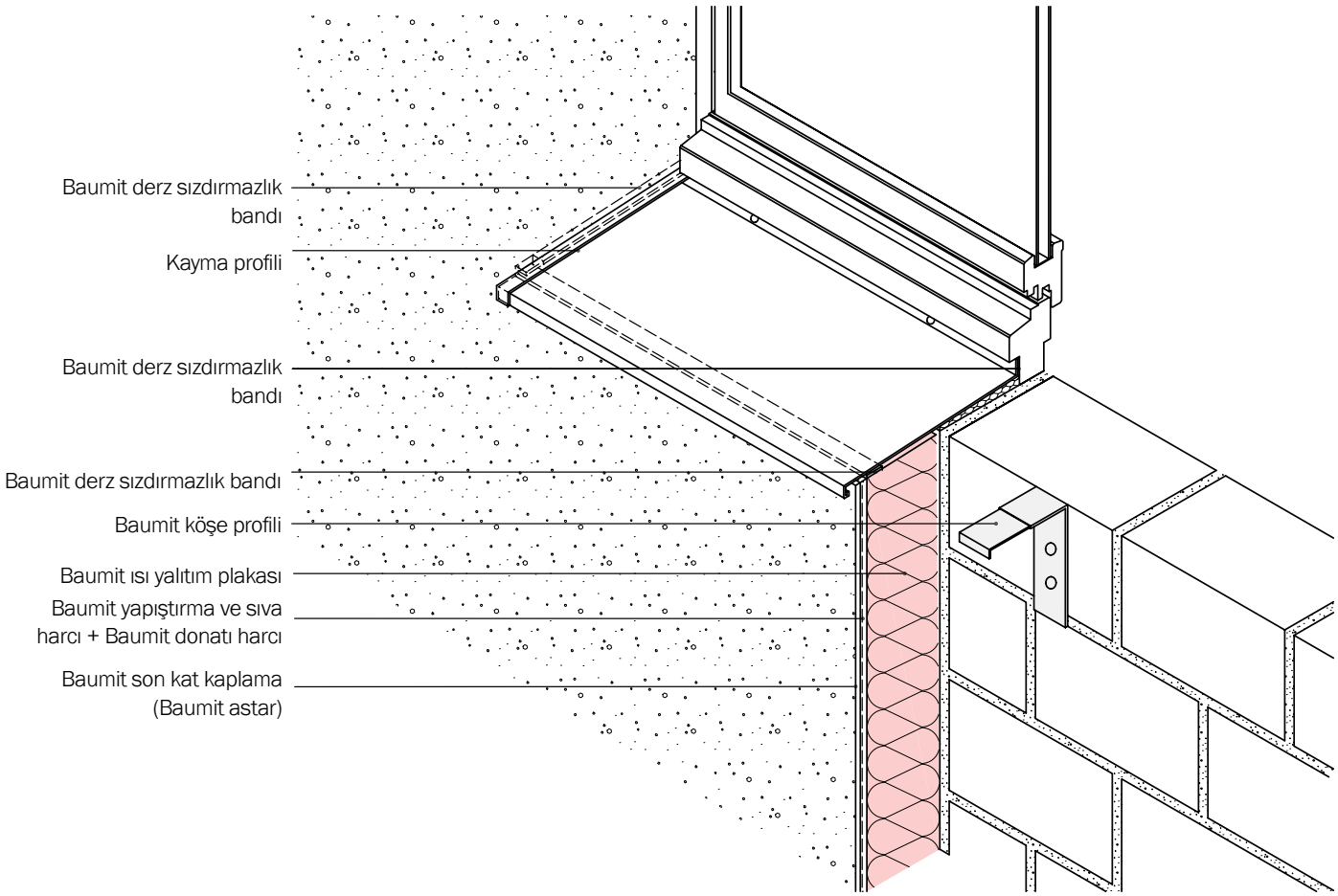

Güncelleme tarihi: Aralık 2013

Uyarı: Bu detay çizimler – bir ısı yalıtım sistemi uygulamasını görsel olarak betimleyen, genel bir proje önerisi olarak görülmelidir (çevredeki yapı detayları şematik olarak gösterilmiştir). Bu detaylar, tüm inşaatlar için aynı haliyle geçerli olmayabilir. Uygulamacı/müşteri, şartların uygulanabilir ve eksik olduğunu kontrol etmekten kendisi sorumludur. Talimatlar ve varsayımlar yerel şartlara göre uyarlanmalı ve/veya güncellenmelidir. Burada, teknik dokümanlarımızda yer alan DIN normları ve ilgili sistem onayları hakkındaki genel şartlar geçerlidir.

B 3.10

Pencere boşluğu bağlantıları, cepheyle hemyüzey pencereler

Esnek konsol profilli

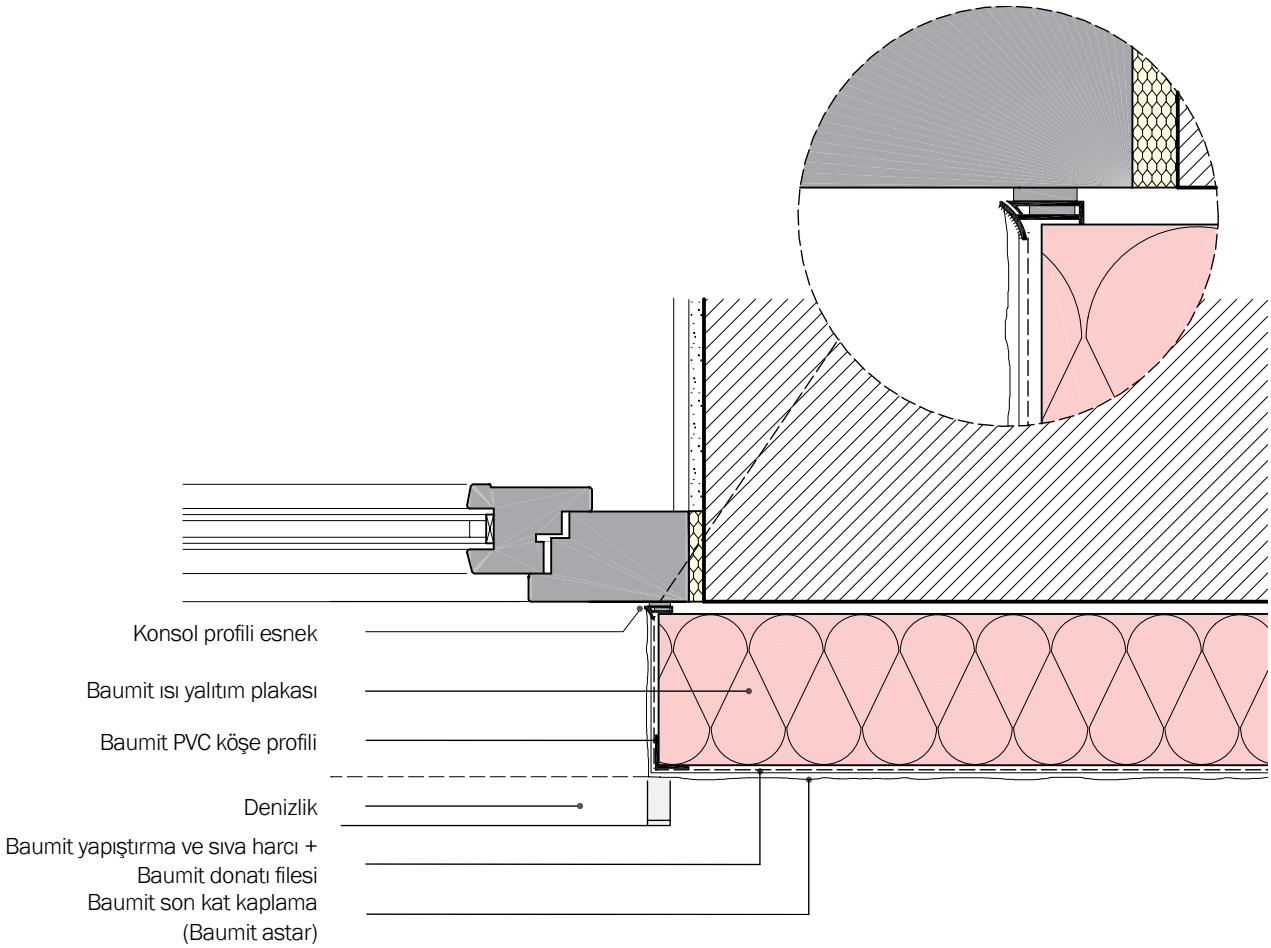

Güncelleme tarihi: Aralık 2013

Uyarı: Bu detay çizimler – bir ısı yalıtım sistemi uygulamasını görsel olarak betimleyen, genel bir proje önerisi olarak görülmelidir (çevredeki yapı detayları şematik olarak gösterilmiştir). Bu detaylar, tüm inşaatlar için aynı haliyle geçerli olmayabilir. Uygulamacı/müşteri, şartların uygulanabilir ve eksik olduğunu kontrol etmekten kendisi sorumludur. Talimatlar ve varsayımlar yerel şartlara göre uyarlanmalı ve/veya güncellenmelidir. Burada, teknik dokümanlarımızda yer alan DIN normları ve ilgili sistem onayları hakkındaki genel şartlar geçerlidir.

B 3.12

Pencere boşluğu yan bağlantıları – öne monte edilmiş panjur kılavuzları

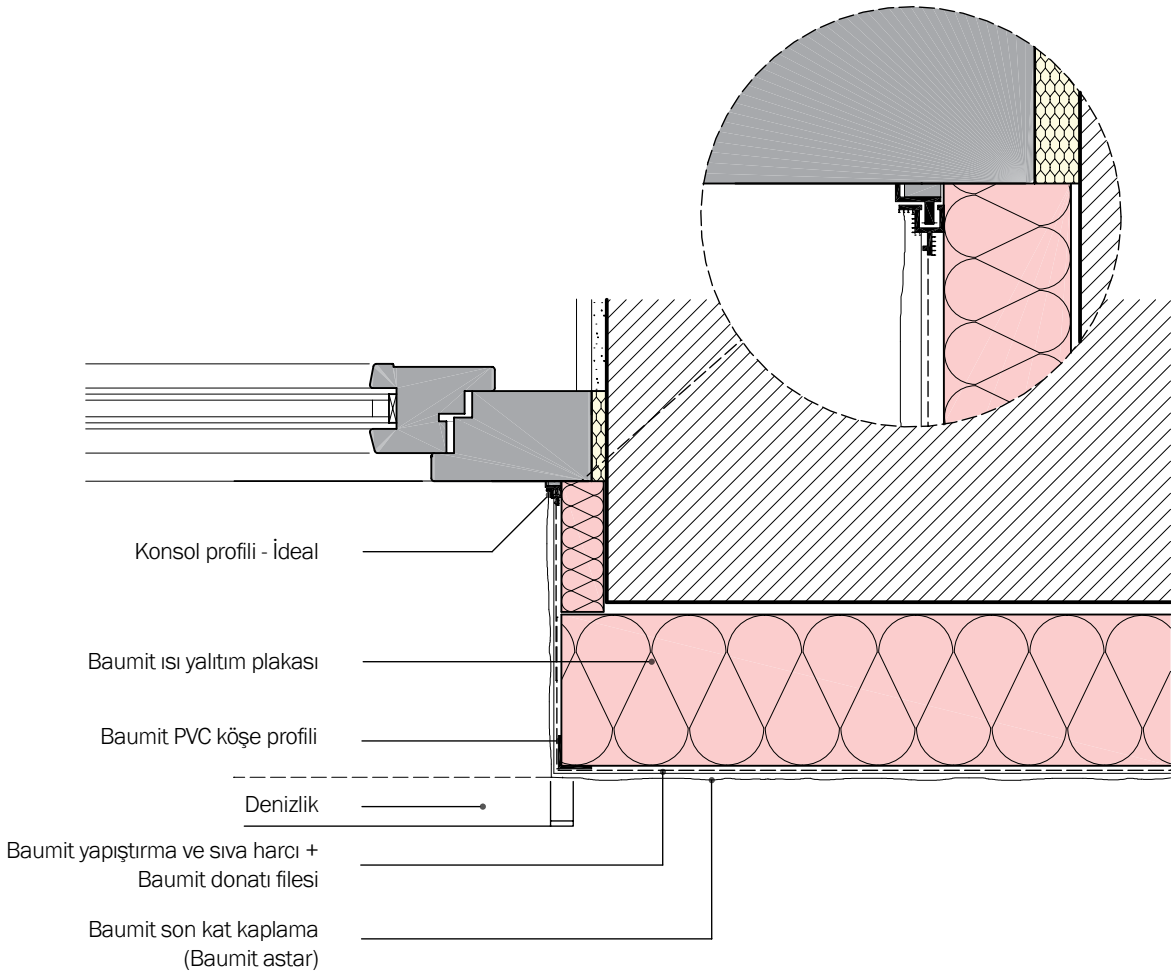

Güncelleme tarihi: Aralık 2013

Uyarı: Bu detay çizimler – bir ısı yalıtım sistemi uygulamasını görsel olarak betimleyen, genel bir proje önerisi olarak görülmelidir (çevredeki yapı detayları şematik olarak gösterilmiştir). Bu detaylar, tüm inşaatlar için aynı haliyle geçerli olmayabilir. Uygulamacı/müşteri, şartların uygulanabilir ve eksik olduğunu kontrol etmekten kendisi sorumludur. Talimatlar ve varsayımlar yerel şartlara göre uyarlanmalı ve/veya güncellenmelidir. Burada, teknik dokümanlarımızda yer alan DIN normları ve ilgili sistem onayları hakkındaki genel şartlar geçerlidir.

B 3.21

Pencere boşluğu yan bağlantıları – öne monte edilmiş panjur kılavuzları

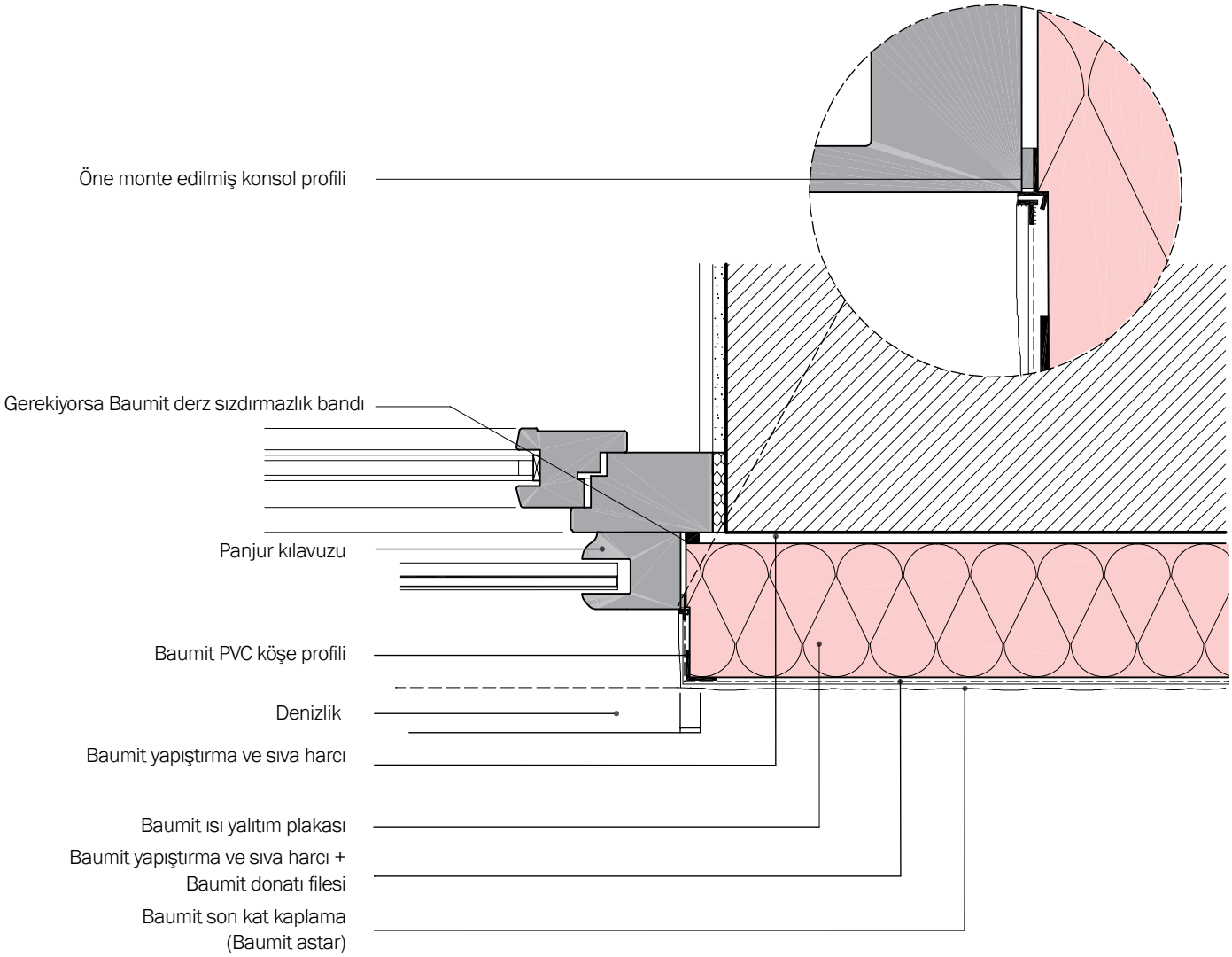

Güncelleme tarihi: Aralık 2013

Uyarı: Bu detay çizimler – bir ısı yalıtım sistemi uygulamasını görsel olarak betimleyen, genel bir proje önerisi olarak görülmelidir (çevredeki yapı detayları şematik olarak gösterilmiştir). Bu detaylar, tüm inşaatlar için aynı haliyle geçerli olmayabilir. Uygulamacı/müşteri, şartların uygulanabilir ve eksik olduğunu kontrol etmekten kendisi sorumludur. Talimatlar ve varsayımlar yerel şartlara göre uyarlanmalı ve/veya güncellenmelidir. Burada, teknik dokümanlarımızda yer alan DIN normları ve ilgili sistem onayları hakkındaki genel şartlar geçerlidir.

V 2.10

Pencere boşluğu bağlantıları – girintili pencereler

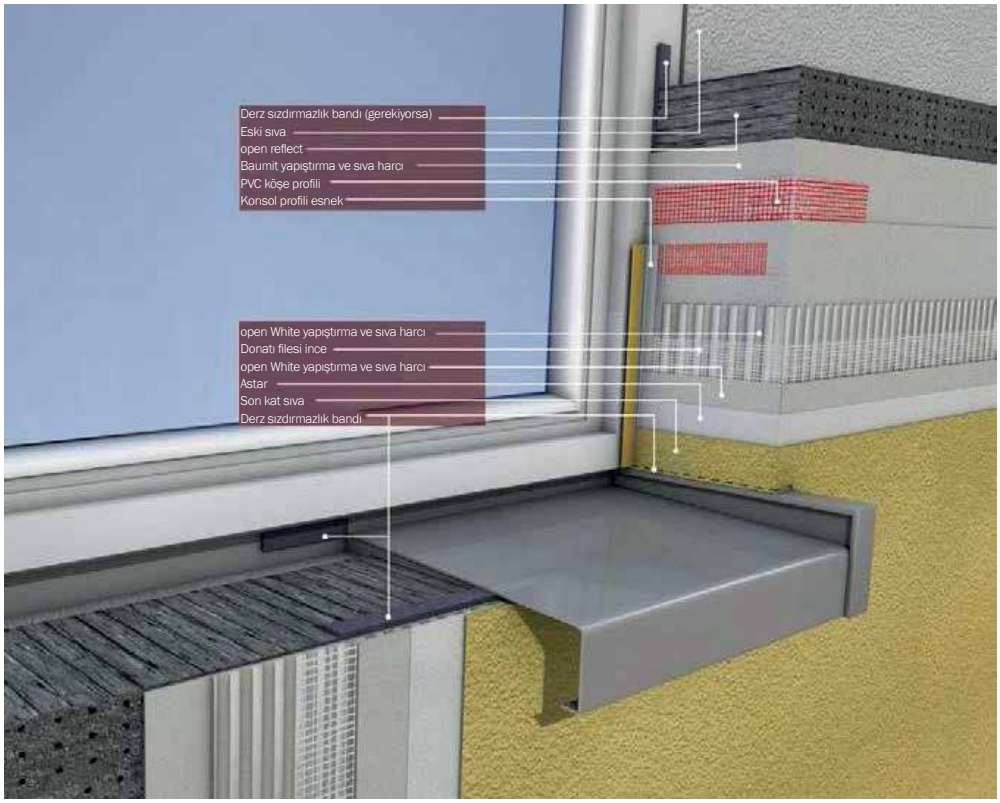

Güncelleme tarihi: Nisan 2009

Uyarı: Bu detay çizimler – bir ısı yalıtım sistemi uygulamasını görsel olarak betimleyen, genel bir proje önerisi olarak görülmelidir (çevredeki yapı detayları şematik olarak gösterilmiştir). Bu detaylar, tüm inşaatlar için aynı haliyle geçerli olmayabilir. Uygulamacı/müşteri, şartların uygulanabilir ve eksik olduğunu kontrol etmekten kendisi sorumludur. Talimatlar ve varsayımlar yerel şartlara göre uyarlanmalı ve/veya güncellenmelidir. Burada, teknik dokümanlarımızda yer alan DIN normları ve ilgili sistem onayları hakkındaki genel şartlar geçerlidir.

V 2.20

baumit.com

Lento alanları, öne monte edilmiş güneşlik

Sıva taşıyıcı plaka* güneşlik profilli

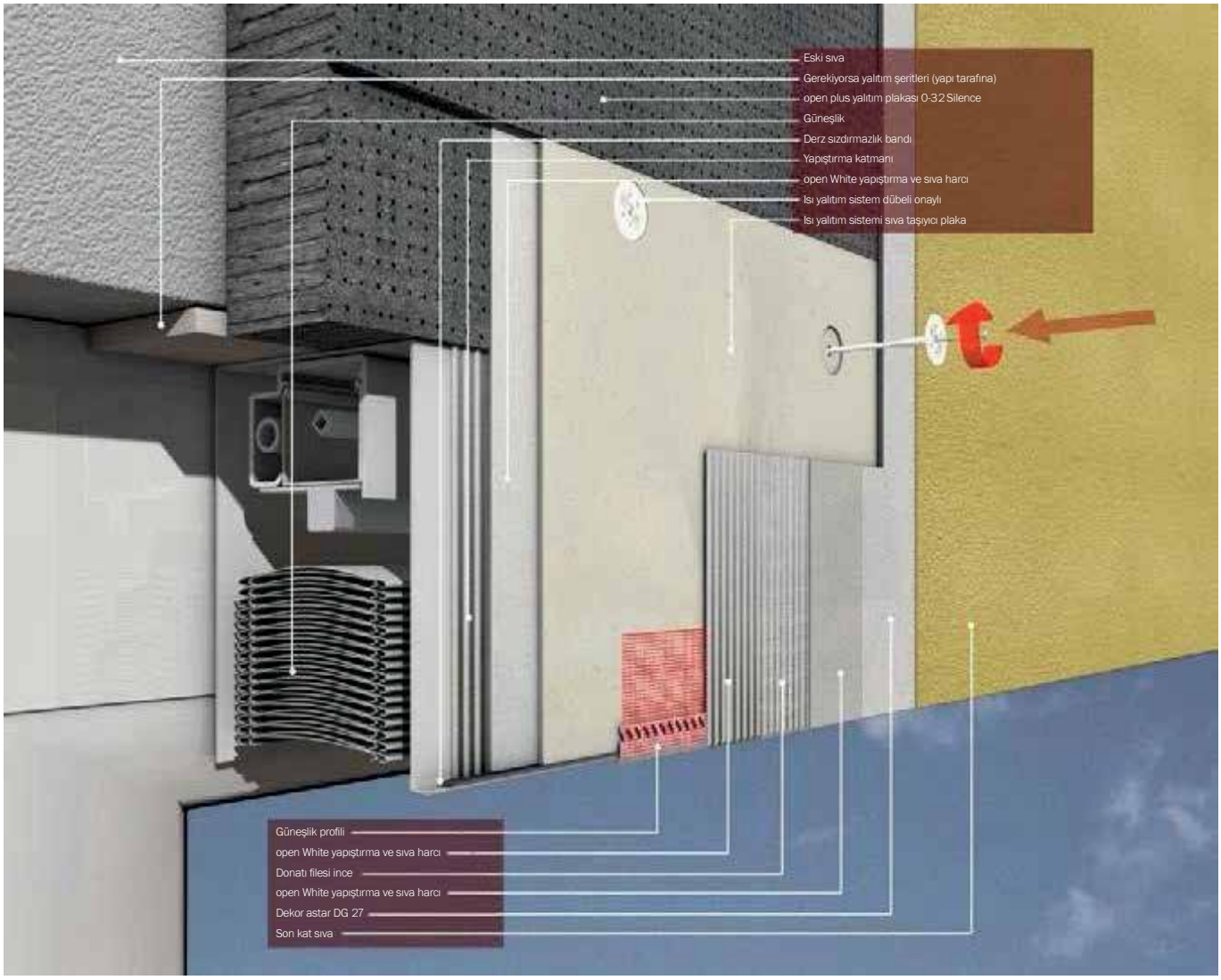

* Lütfen ilgili teknik dokümanda yer alan sıva taşıyıcı plaka ile ilgili bilgileri dikkate alınız

Güncelleme tarihi: Nisan 2009

Uyarı: Bu detay çizimler – bir ısı yalıtım sistemi uygulamasını görsel olarak betimleyen, genel bir proje önerisi olarak görülmelidir (çevredeki yapı detayları şematik olarak gösterilmiştir). Bu detaylar, tüm inşaatlar için aynı haliyle geçerli olmayabilir. Uygulamacı/müşteri, şartların uygulanabilir ve eksik olduğunu kontrol etmekten kendisi sorumludur. Talimatlar ve varsayımlar yerel şartlara göre uyarlanmalı ve/veya güncellenmelidir. Burada, teknik dokümanlarımızda yer alan DIN normları ve ilgili sistem onayları hakkındaki genel şartlar geçerlidir.

V 2.30

Panjur kılavuz rayları yandan bağlantı

Öne monte edilmiş konsol profili

Güncelleme tarihi: Ocak - Ekim 2009

Uyarı: Bu detay çizimler – bir ısı yalıtım sistemi uygulamasını görsel olarak betimleyen, genel bir proje önerisi olarak görülmelidir (çevredeki yapı detayları şematik olarak gösterilmiştir). Bu detaylar, tüm inşaatlar için aynı haliyle geçerli olmayabilir. Uygulamacı/müşteri, şartların uygulanabilir ve eksik olduğunu kontrol etmekten kendisi sorumludur. Talimatlar ve varsayımlar yerel şartlara göre uyarlanmalı ve/veya güncellenmelidir. Burada, teknik dokümanlarımızda yer alan DIN normları ve ilgili sistem onayları hakkındaki genel şartlar geçerlidir.

V 2.30.1

baumit.com

Panjur kılavuz rayları yandan bağlantı

Öne monte edilmiş konsol profili (yatay kesit)

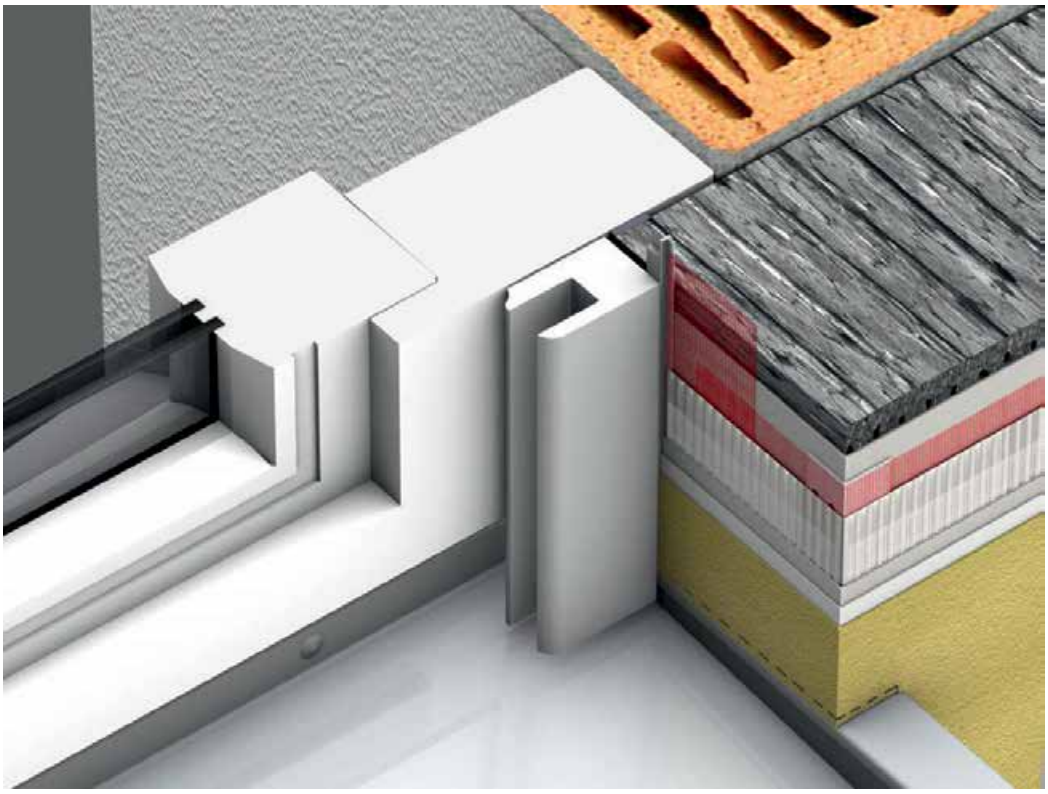

Güncelleme tarihi: Ocak - Ekim 2009

Uyarı: Bu detay çizimler – bir ısı yalıtım sistemi uygulamasını görsel olarak betimleyen, genel bir proje önerisi olarak görülmelidir (çevredeki yapı detayları şematik olarak gösterilmiştir). Bu detaylar, tüm inşaatlar için aynı haliyle geçerli olmayabilir. Uygulamacı/müşteri, şartların uygulanabilir ve eksik olduğunu kontrol etmekten kendisi sorumludur. Talimatlar ve varsayımlar yerel şartlara göre uyarlanmalı ve/veya güncellenmelidir. Burada, teknik dokümanlarımızda yer alan DIN normları ve ilgili sistem onayları hakkındaki genel şartlar geçerlidir.

C Çatı bağlantıları

C 1.10 Çatı yukarıdan bağlantı eğimli – örtü altı kaplamasına derz sızdırmazlık bandı

C 1.13 Çatı yukarıdan bağlantı eğimli – saçak kenarına derz sızdırmazlık bandı

C 1.20 Çatı yukarıdan bağlantı eğimli – sac bağlantı profili

C 1.21 Sundurma çatı aşağıdan bağlantı - Baumit subasman profili

C 2.11 Çatı arası yukarıdan bağlantı– sac kaplama üzerine derz sızdırmazlık bandı

C 1.10

Çatı yukarıdan bağlantı eğimli

Örtü altı kaplamasına derz sızdırmazlık bandı

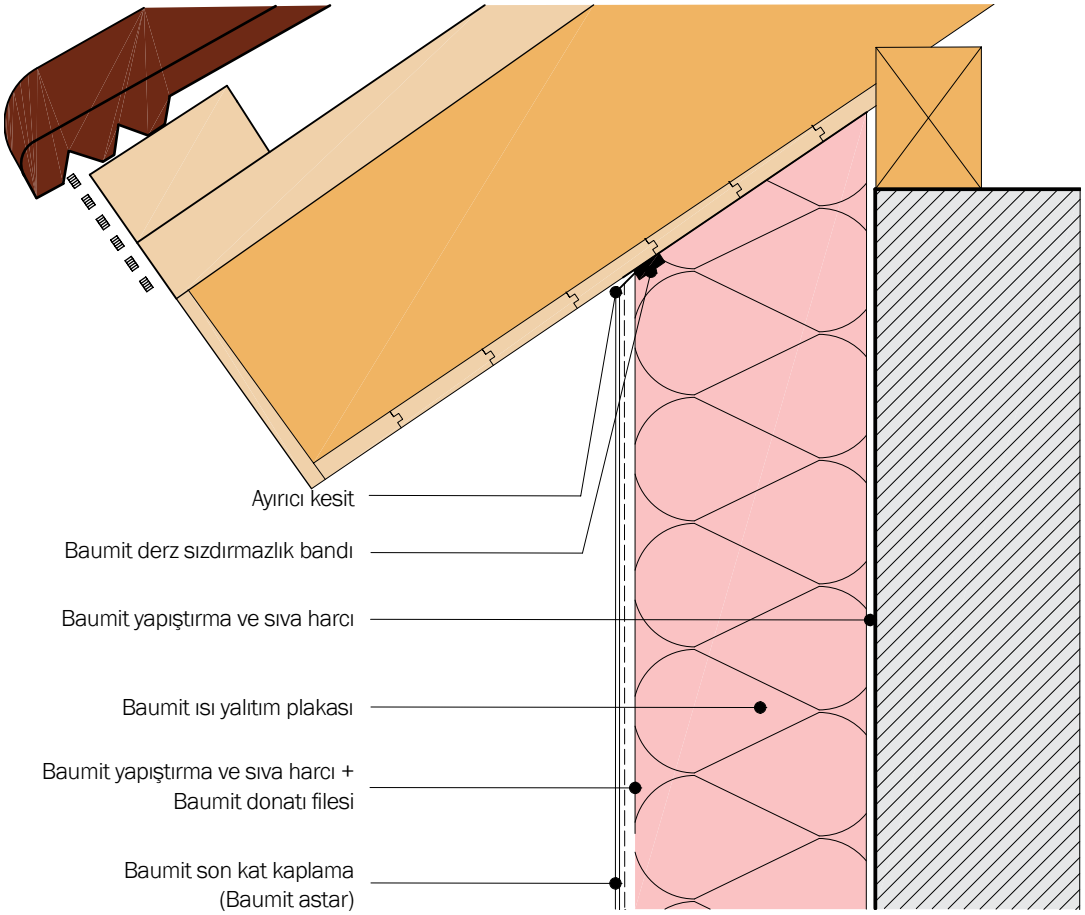

Güncelleme tarihi: Aralık 2013

Uyarı: Bu detay çizimler – bir ısı yalıtım sistemi uygulamasını görsel olarak betimleyen, genel bir proje önerisi olarak görülmelidir (çevredeki yapı detayları şematik olarak gösterilmiştir). Bu detaylar, tüm inşaatlar için aynı haliyle geçerli olmayabilir. Uygulamacı/müşteri, şartların uygulanabilir ve eksik olduğunu kontrol etmekten kendisi sorumludur. Talimatlar ve varsayımlar yerel şartlara göre uyarlanmalı ve/veya güncellenmelidir. Burada, teknik dokümanlarımızda yer alan DIN normları ve ilgili sistem onayları hakkındaki genel şartlar geçerlidir.

C 1.13

Çatı yukarıdan bağlantı

Saçak kenarına derz sızdırmazlık bandı

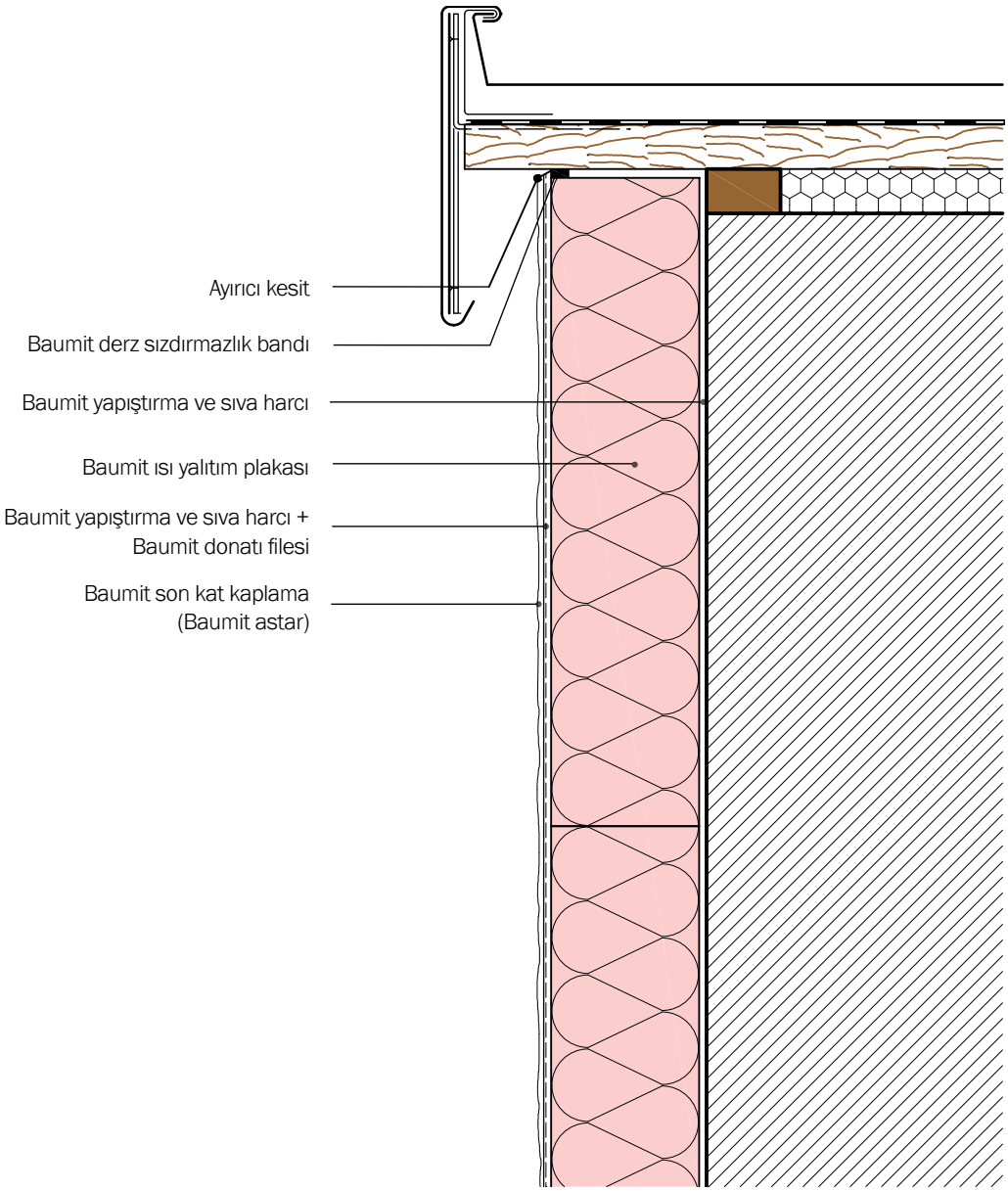

Güncelleme tarihi: Aralık 2013

Uyarı: Bu detay çizimler – bir ısı yalıtım sistemi uygulamasını görsel olarak betimleyen, genel bir proje önerisi olarak görülmelidir (çevredeki yapı detayları şematik olarak gösterilmiştir). Bu detaylar, tüm inşaatlar için aynı haliyle geçerli olmayabilir. Uygulamacı/müşteri, şartların uygulanabilir ve eksik olduğunu kontrol etmekten kendisi sorumludur. Talimatlar ve varsayımlar yerel şartlara göre uyarlanmalı ve/veya güncellenmelidir. Burada, teknik dokümanlarımızda yer alan DIN normları ve ilgili sistem onayları hakkındaki genel şartlar geçerlidir.

C 1.20

baumit.com

Çatı aşağıdan bağlantı

PVC sac bağlantı profili

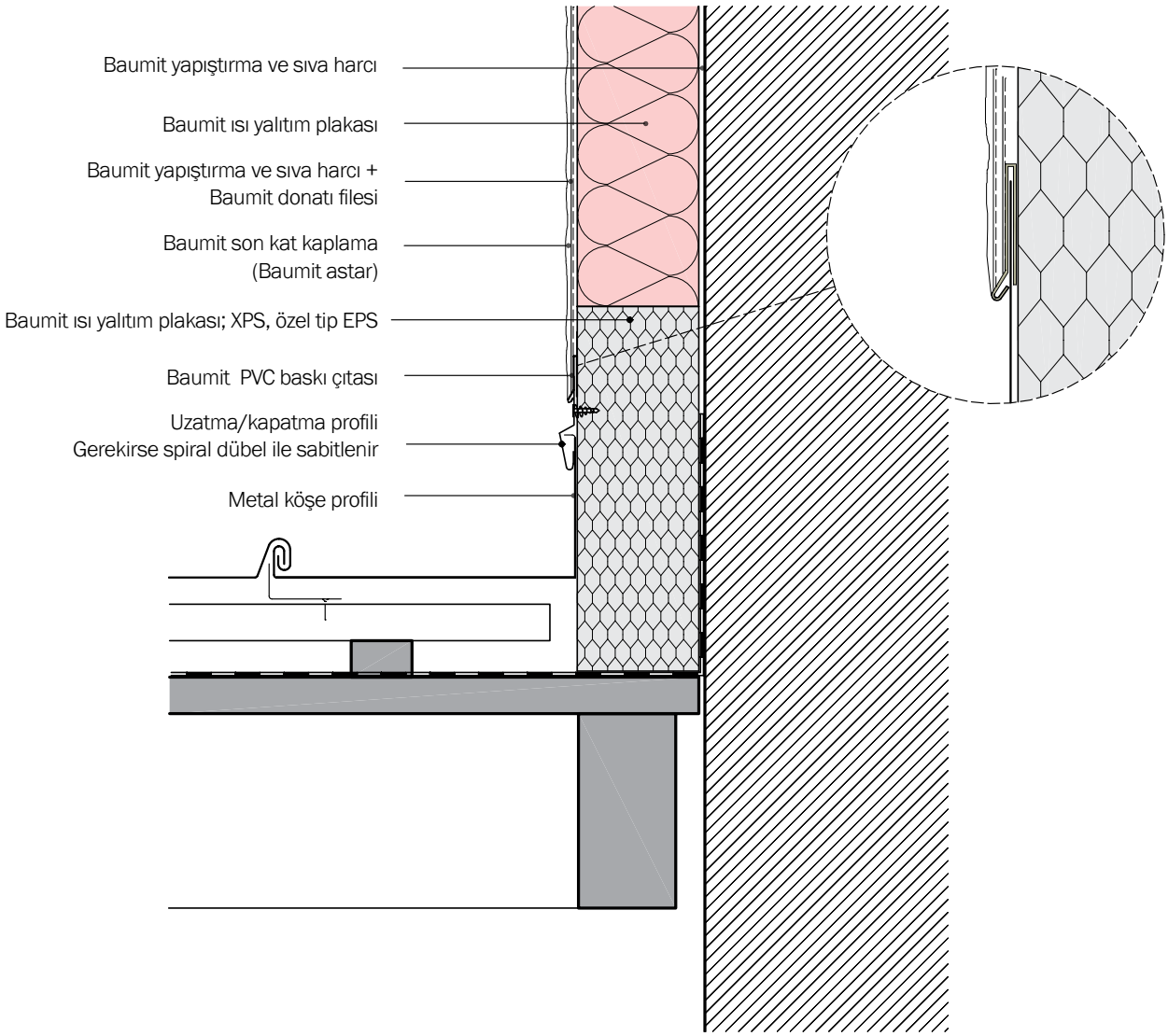

Güncelleme tarihi: Aralık 2013

Uyarı: Bu detay çizimler – bir ısı yalıtım sistemi uygulamasını görsel olarak betimleyen, genel bir proje önerisi olarak görülmelidir (çevredeki yapı detayları şematik olarak gösterilmiştir). Bu detaylar, tüm inşaatlar için aynı haliyle geçerli olmayabilir. Uygulamacı/müşteri, şartların uygulanabilir ve eksik olduğunu kontrol etmekten kendisi sorumludur. Talimatlar ve varsayımlar yerel şartlara göre uyarlanmalı ve/veya güncellenmelidir. Burada, teknik dokümanlarımızda yer alan DIN normları ve ilgili sistem onayları hakkındaki genel şartlar geçerlidir.

C 1.21

Sundurma çatı aşağıdan bağlantı

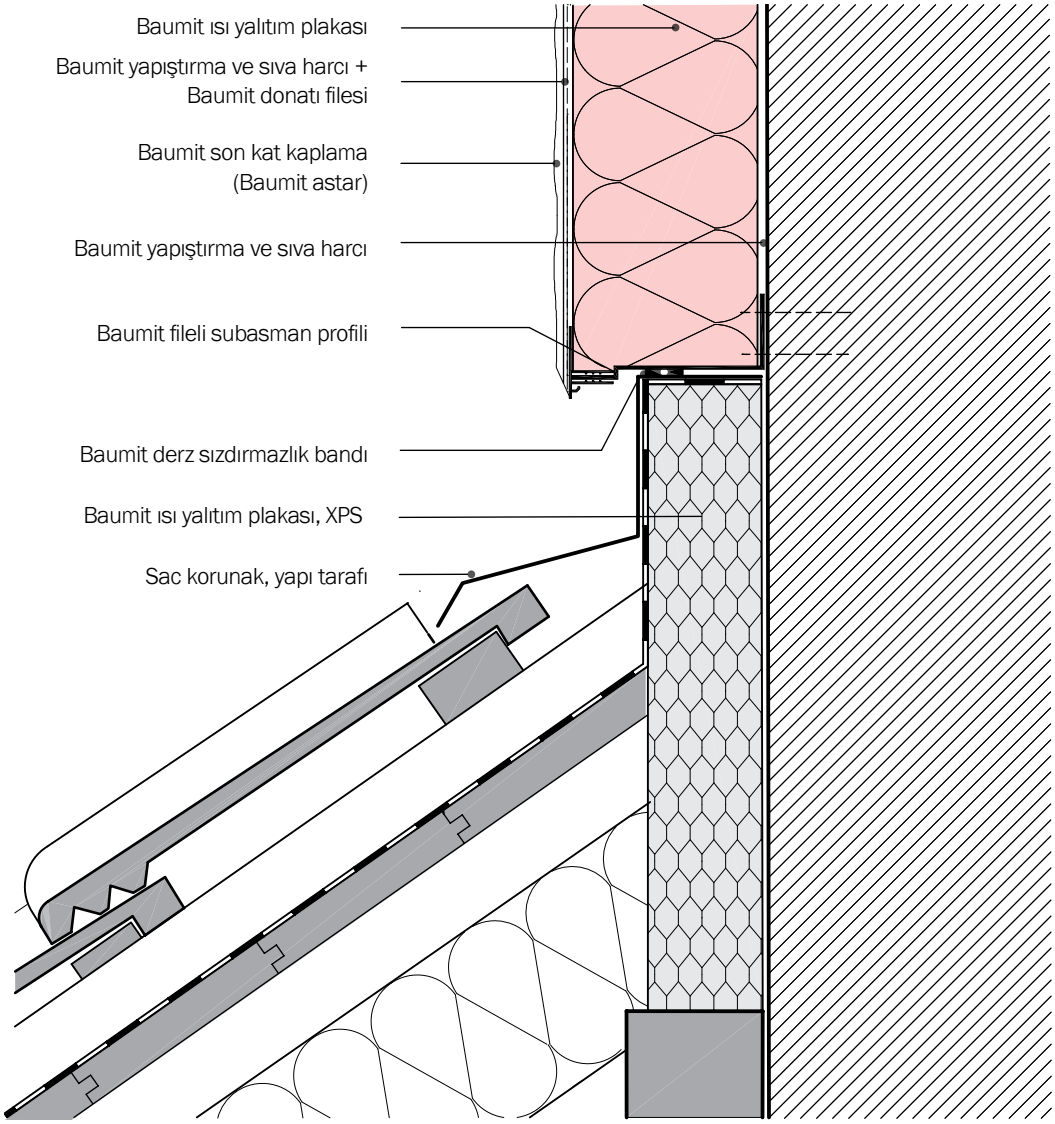

Güncelleme tarihi: Aralık 2013

Uyarı: Bu detay çizimler – bir ısı yalıtım sistemi uygulamasını görsel olarak betimleyen, genel bir proje önerisi olarak görülmelidir (çevredeki yapı detayları şematik olarak gösterilmiştir). Bu detaylar, tüm inşaatlar için aynı haliyle geçerli olmayabilir. Uygulamacı/müşteri, şartların uygulanabilir ve eksik olduğunu kontrol etmekten kendisi sorumludur. Talimatlar ve varsayımlar yerel şartlara göre uyarlanmalı ve/veya güncellenmelidir. Burada, teknik dokümanlarımızda yer alan DIN normları ve ilgili sistem onayları hakkındaki genel şartlar geçerlidir.

C 2.11

Çatı arası yukarıdan bağlantı

Sac kaplama üzerine derz sızdırmazlık bandı

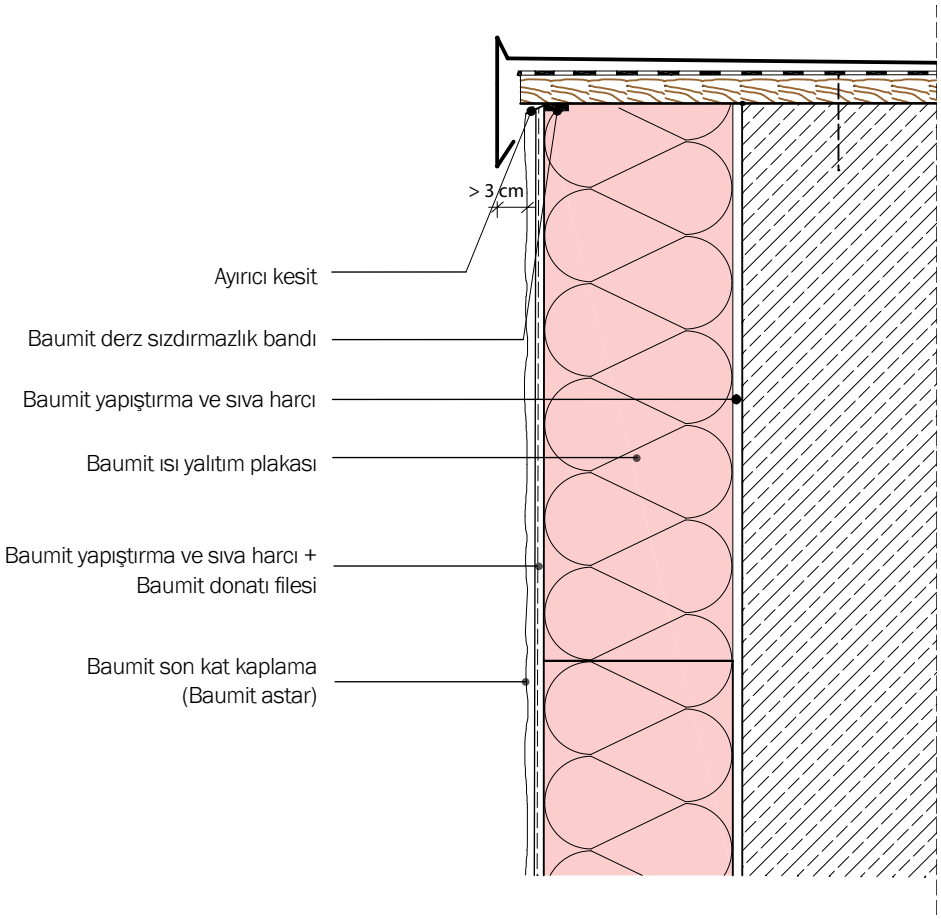

Güncelleme tarihi: Aralık 2013

Uyarı: Bu detay çizimler – bir ısı yalıtım sistemi uygulamasını görsel olarak betimleyen, genel bir proje önerisi olarak görülmelidir (çevredeki yapı detayları şematik olarak gösterilmiştir). Bu detaylar, tüm inşaatlar için aynı haliyle geçerli olmayabilir. Uygulamacı/müşteri, şartların uygulanabilir ve eksik olduğunu kontrol etmekten kendisi sorumludur. Talimatlar ve varsayımlar yerel şartlara göre uyarlanmalı ve/veya güncellenmelidir. Burada, teknik dokümanlarımızda yer alan DIN normları ve ilgili sistem onayları hakkındaki genel şartlar geçerlidir.

D Sistem geçişleri

D 1.10 Dilatasyon derzi, dikey – yalıtım hemyüz

D 1.11 Dilatasyon derzi, dikey – iç köşe

D 1.12 Dilatasyon derzi, dikey – kapalı

D 2.10 Bağlantı, dikey – iç köşe, yapı kütlesi

V 4.10 Kayar yatak / seperatör, masif yapı ahşap dikmeleri

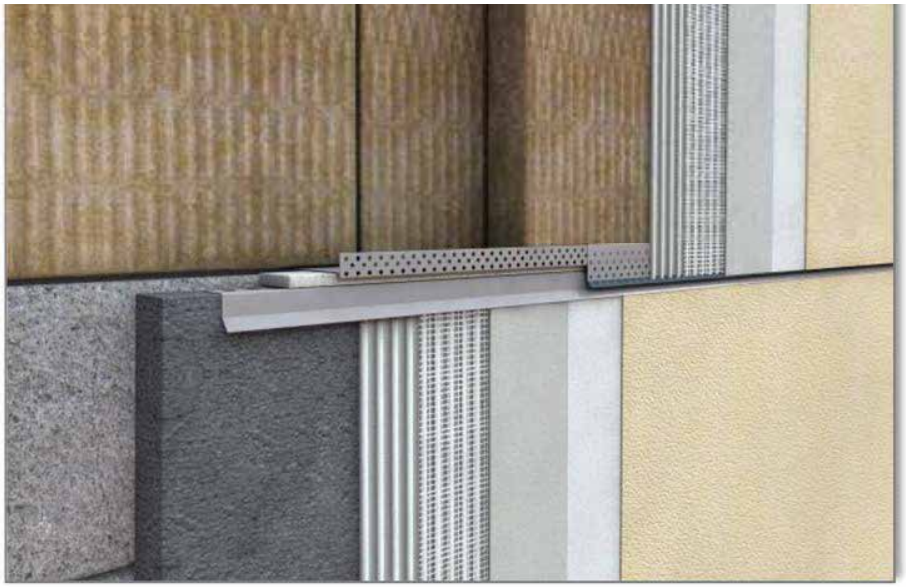

D 1.10

Dilatasyon derzi, dikey

Yalıtım hemyüz

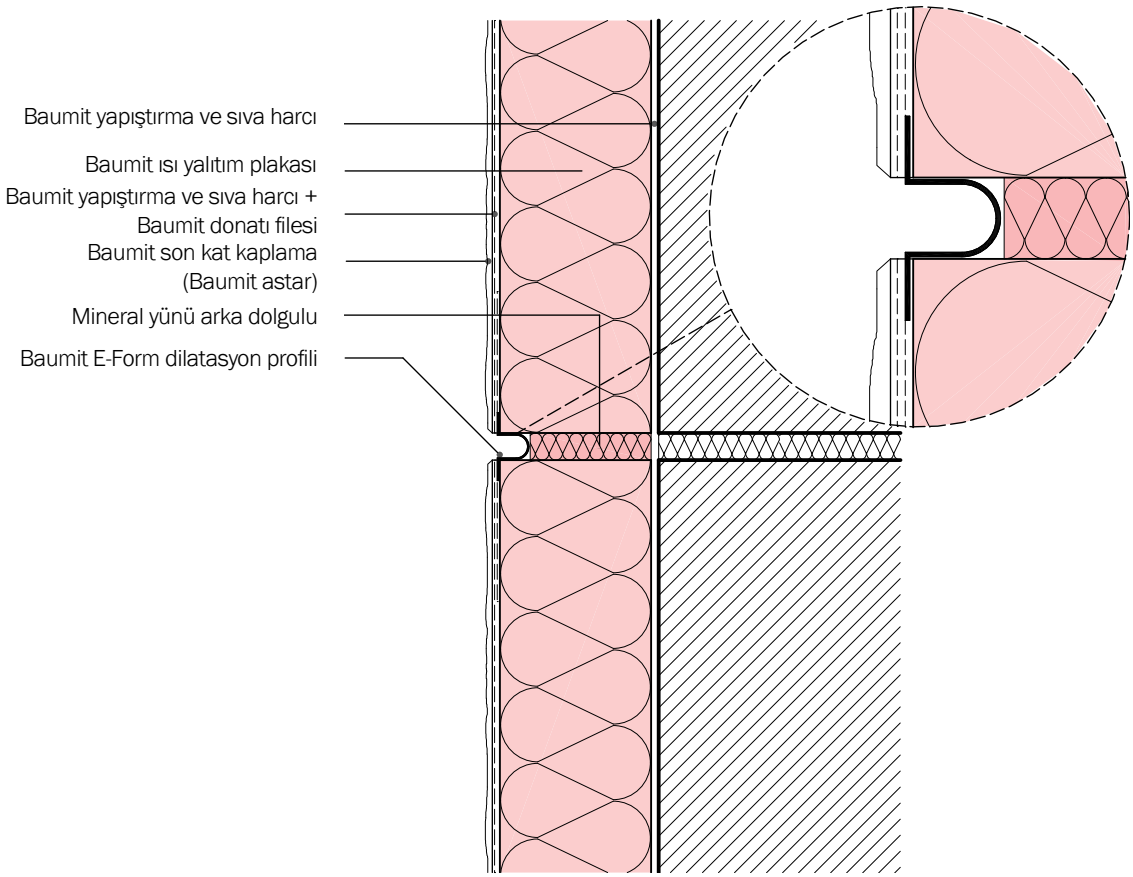

Güncelleme tarihi: Aralık 2013

Uyarı: Bu detay çizimler – bir ısı yalıtım sistemi uygulamasını görsel olarak betimleyen, genel bir proje önerisi olarak görülmelidir (çevredeki yapı detayları şematik olarak gösterilmiştir). Bu detaylar, tüm inşaatlar için aynı haliyle geçerli olmayabilir. Uygulamacı/müşteri, şartların uygulanabilir ve eksik olduğunu kontrol etmekten kendisi sorumludur. Talimatlar ve varsayımlar yerel şartlara göre uyarlanmalı ve/veya güncellenmelidir. Burada, teknik dokümanlarımızda yer alan DIN normları ve ilgili sistem onayları hakkındaki genel şartlar geçerlidir.

D 1.11

Dilatasyon derzi, dikey

İç köşe

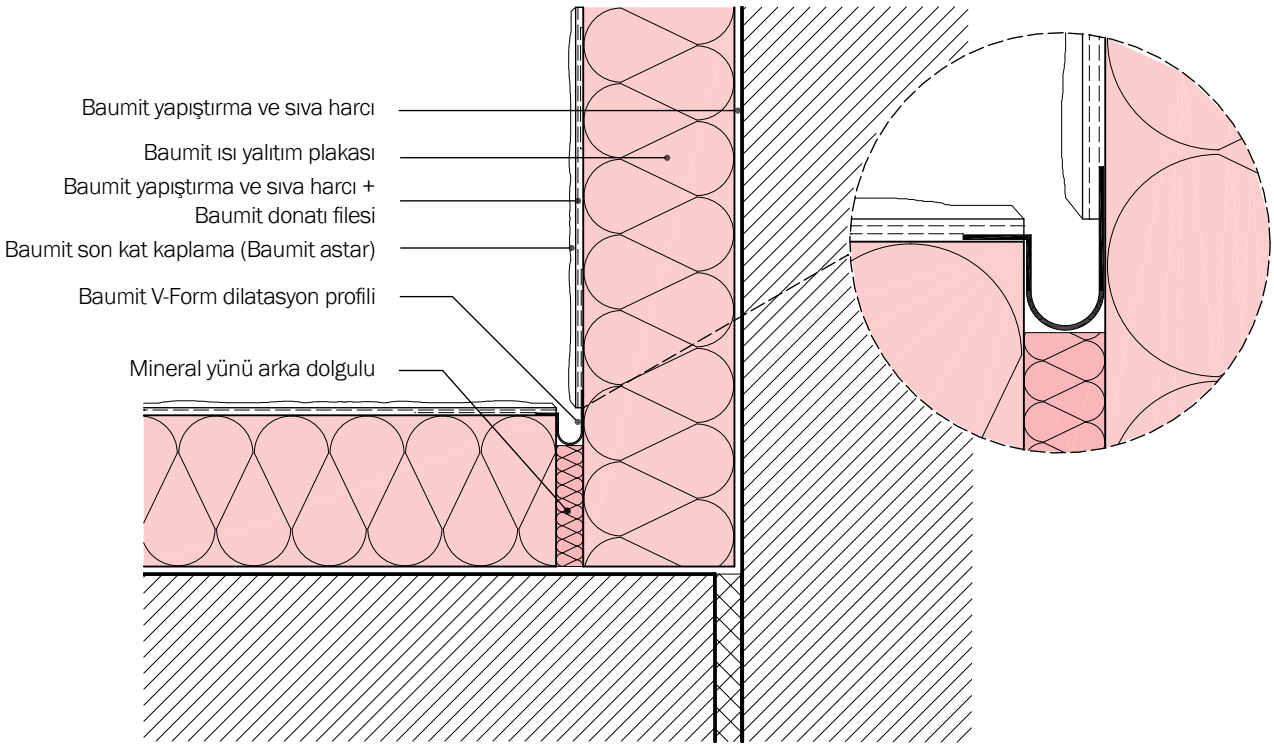

Güncelleme tarihi: Aralık 2013

Uyarı: Bu detay çizimler – bir ısı yalıtım sistemi uygulamasını görsel olarak betimleyen, genel bir proje önerisi olarak görülmelidir (çevredeki yapı detayları şematik olarak gösterilmiştir). Bu detaylar, tüm inşaatlar için aynı haliyle geçerli olmayabilir. Uygulamacı/müşteri, şartların uygulanabilir ve eksik olduğunu kontrol etmekten kendisi sorumludur. Talimatlar ve varsayımlar yerel şartlara göre uyarlanmalı ve/veya güncellenmelidir. Burada, teknik dokümanlarımızda yer alan DIN normları ve ilgili sistem onayları hakkındaki genel şartlar geçerlidir.

D 1.12

Dilatasyon derzi, dikey

Kapalı

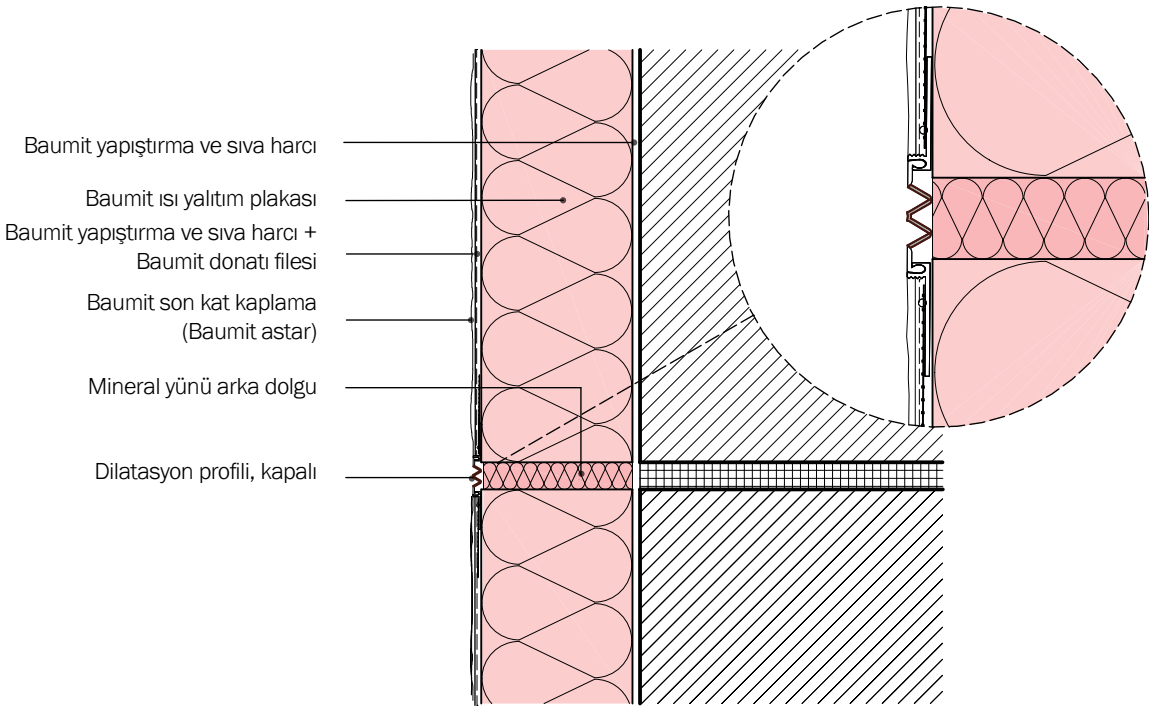

Güncelleme tarihi: Aralık 2013

Uyarı: Bu detay çizimler – bir ısı yalıtım sistemi uygulamasını görsel olarak betimleyen, genel bir proje önerisi olarak görülmelidir (çevredeki yapı detayları şematik olarak gösterilmiştir). Bu detaylar, tüm inşaatlar için aynı haliyle geçerli olmayabilir. Uygulamacı/müşteri, şartların uygulanabilir ve eksik olduğunu kontrol etmekten kendisi sorumludur. Talimatlar ve varsayımlar yerel şartlara göre uyarlanmalı ve/veya güncellenmelidir. Burada, teknik dokümanlarımızda yer alan DIN normları ve ilgili sistem onayları hakkındaki genel şartlar geçerlidir.

D 2.10

Bağlantı, dikey

İç köşe, bitişli

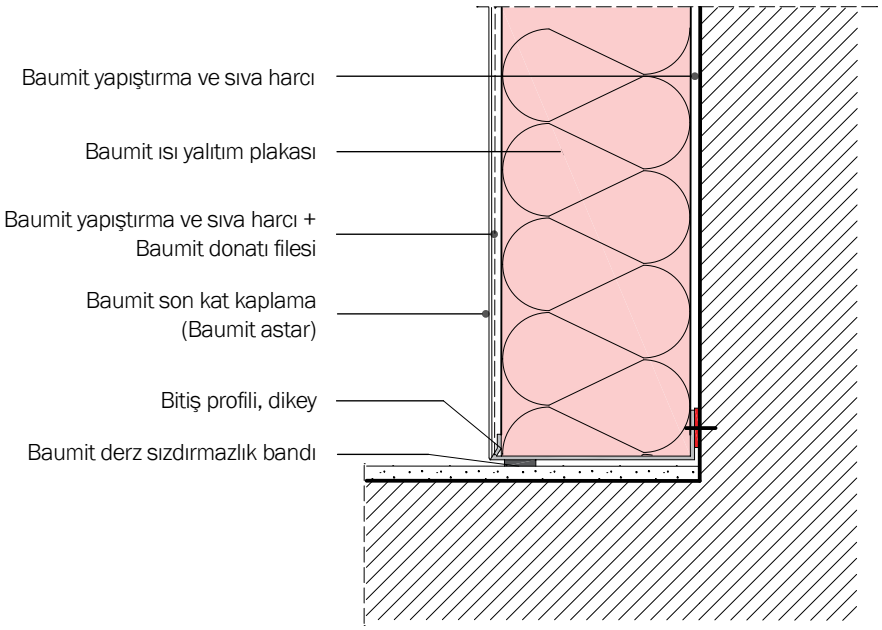

Güncelleme tarihi: Aralık 2013

Uyarı: Bu detay çizimler – bir ısı yalıtım sistemi uygulamasını görsel olarak betimleyen, genel bir proje önerisi olarak görülmelidir (çevredeki yapı detayları şematik olarak gösterilmiştir). Bu detaylar, tüm inşaatlar için aynı haliyle geçerli olmayabilir. Uygulamacı/müşteri, şartların uygulanabilir ve eksik olduğunu kontrol etmekten kendisi sorumludur. Talimatlar ve varsayımlar yerel şartlara göre uyarlanmalı ve/veya güncellenmelidir. Burada, teknik dokümanlarımızda yer alan DIN normları ve ilgili sistem onayları hakkındaki genel şartlar geçerlidir.

V 4.10

baumit.com

Kayar Yatak / Seperatör Ahşap Dikmeler, Masif Yapı

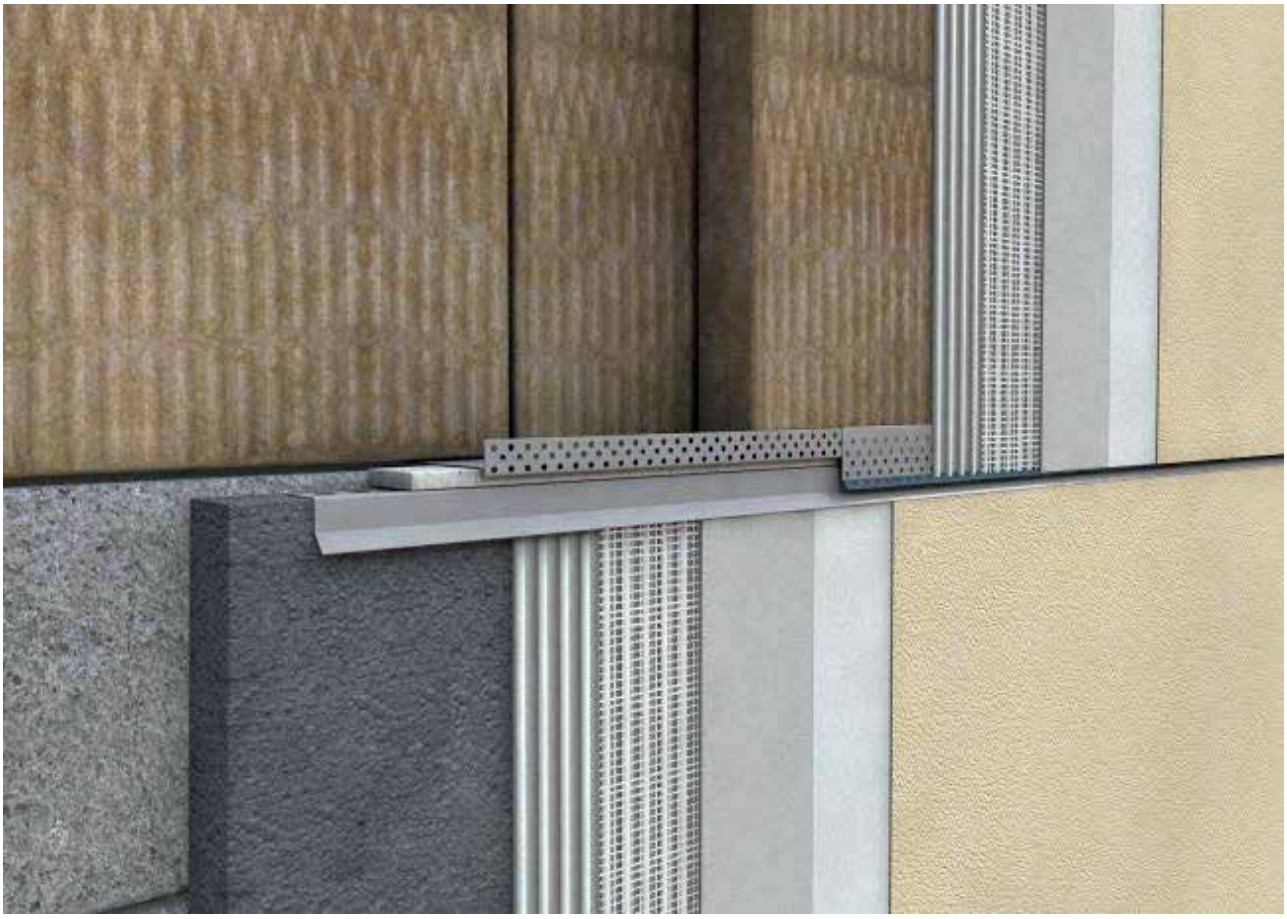

Güncelleme tarihi: Temmuz 2012

Uyarı: Bu detay çizimler – bir ısı yalıtım sistemi uygulamasını görsel olarak betimleyen, genel bir proje önerisi olarak görülmelidir (çevredeki yapı detayları şematik olarak gösterilmiştir). Bu detaylar, tüm inşaatlar için aynı haliyle geçerli olmayabilir. Uygulamacı/müşteri, şartların uygulanabilir ve eksik olduğunu kontrol etmekten kendisi sorumludur. Talimatlar ve varsayımlar yerel şartlara göre uyarlanmalı ve/veya güncellenmelidir. Burada, teknik dokümanlarımızda yer alan DIN normları ve ilgili sistem onayları hakkındaki genel şartlar geçerlidir.

E Dübel detayları

E	1.10	Diyagonal donatı – bina boşlukları
E	1.20	Donatı – duvar koruyucu plaka
E	2.10	Dübel – kapaklı
E	2.11	Dübel – hemyüzey uygulama
E	2.20	StarTrack Red – yüzeye 40 x 40 cm döşenir, rüzgâr yükü sınıfı 1, bina yüksekliği en çok 10 m
E	2.21	StarTrack Red – yüzeye 40 x 30 cm döşenir, rüzgâr yükü sınıfı 1, bina yüksekliği en çok 18 m rüzgâr yükü sınıfı 2, bina yüksekliği en çok 10 m
E	2.30	Dübel döşeme şablonu, 1 metrekareye 6 dübel
E	2.31	Dübel döşeme şablonu, 1 metrekareye 8 dübel
E	2.32	Dübel döşeme şablonu, 1 metrekareye 6 dübel – MineralTherm lamel
E	2.33	Dübel döşeme şablonu, 1 metrekareye 8 dübel – MineralTherm lamel
E	2.50	Dübel döşeme şablonu, Taş yünü, 1200 x 400 mm, 1 metrekareye 6 dübel
E	2.51	Dübel döşeme şablonu, Taş yünü, 1200 x 400 mm, 1 metrekareye 8 dübel
E	2.53	Dübel döşeme şablonu, Taş yünü doğal, 1200 x 400 mm, 1 metrekareye 6 dübel
E	2.54	Dübel döşeme şablonu, Taş yünü doğal, 1200 x 400 mm, 1 metrekareye 8 dübel
E	2.55	Dübel döşeme şablonu, Taş yünü, 800 x 625 mm, 1 metrekareye 6 dübel
E	2.56	Dübel döşeme şablonu, Taş yünü, 800 x 625 mm, 1 metrekareye 8 dübel
E	2.60	StarTherm, 1200 x 400 mm – 1 metrekareye 6 adet
E	2.61	StarTherm, şablon 1200 x 400 mm – 1 metrekareye 8 adet
V	3.10	Sistem yapısı – ısı yalıtım sistemi Open Sistem
V	3.30	Sistem yapısı – darbe dayanımı 60 Jul Power Sistem
V	3.31	Sistem yapısı – darbe dayanımı 25 Jul Power Sistem

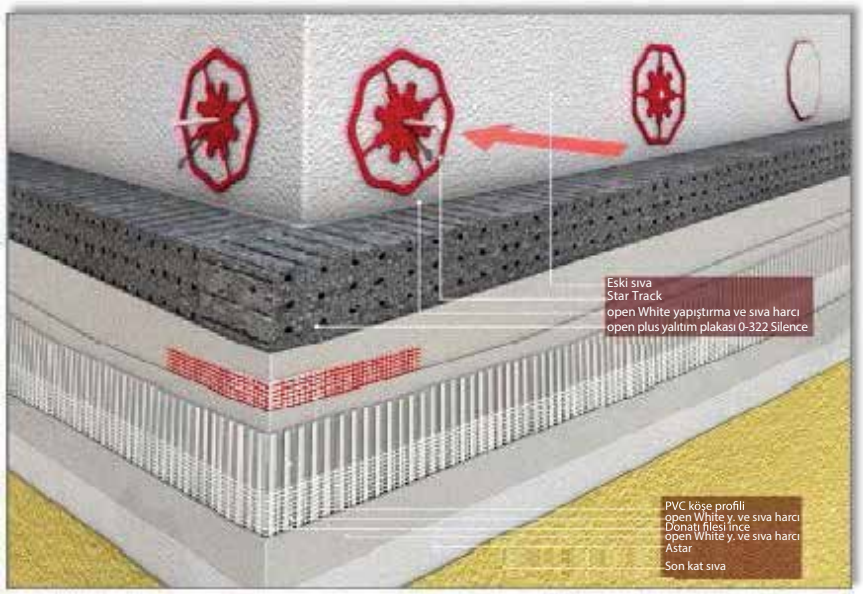

E 1.10

Diyagonal donatı – bina boşlukları

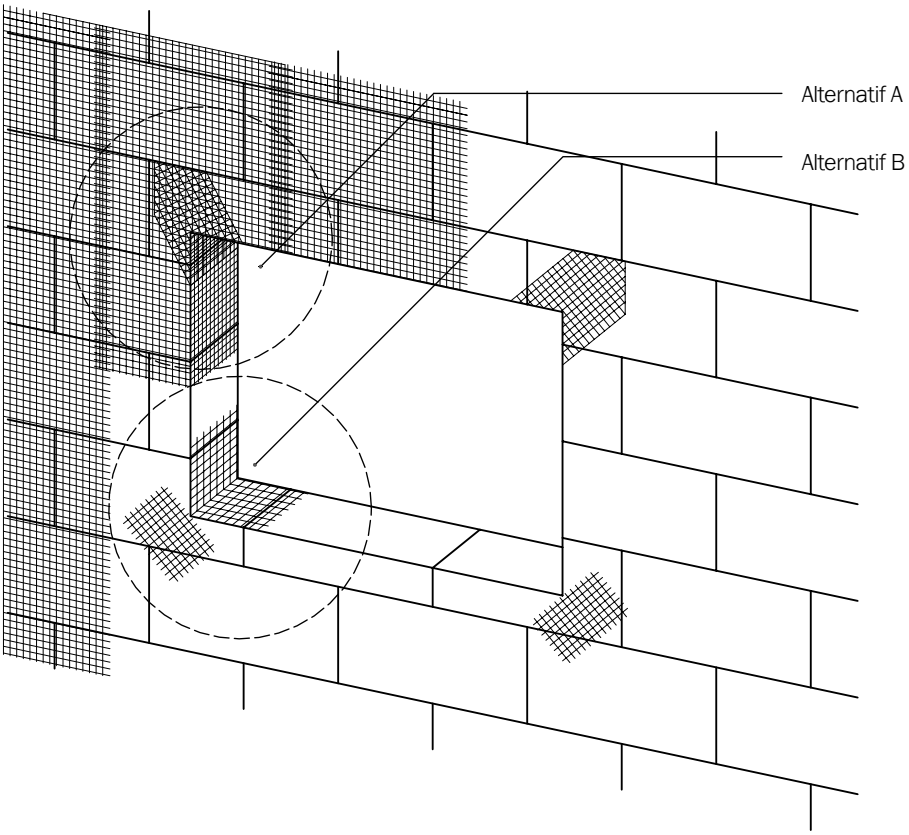

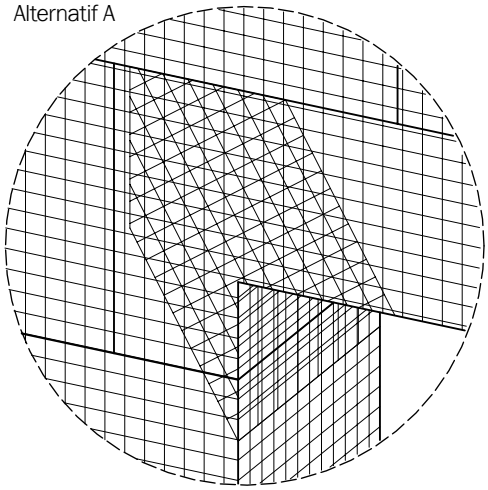

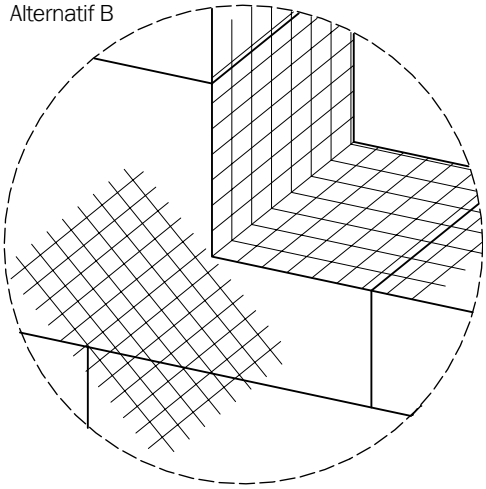

Güncelleme tarihi: Aralık 2013

Uyarı: Bu detay çizimler – bir ısı yalıtım sistemi uygulamasını görsel olarak betimleyen, genel bir proje önerisi olarak görülmelidir (çevredeki yapı detayları şematik olarak gösterilmiştir). Bu detaylar, tüm inşaatlar için aynı haliyle geçerli olmayabilir. Uygulamacı/müşteri, şartların uygulanabilir ve eksik olduğunu kontrol etmekten kendisi sorumludur. Talimatlar ve varsayımlar yerel şartlara göre uyarlanmalı ve/veya güncellenmelidir. Burada, teknik dokümanlarımızda yer alan DIN normları ve ilgili sistem onayları hakkındaki genel şartlar geçerlidir.

E 1.20

Donatı – duvar koruyucu plaka

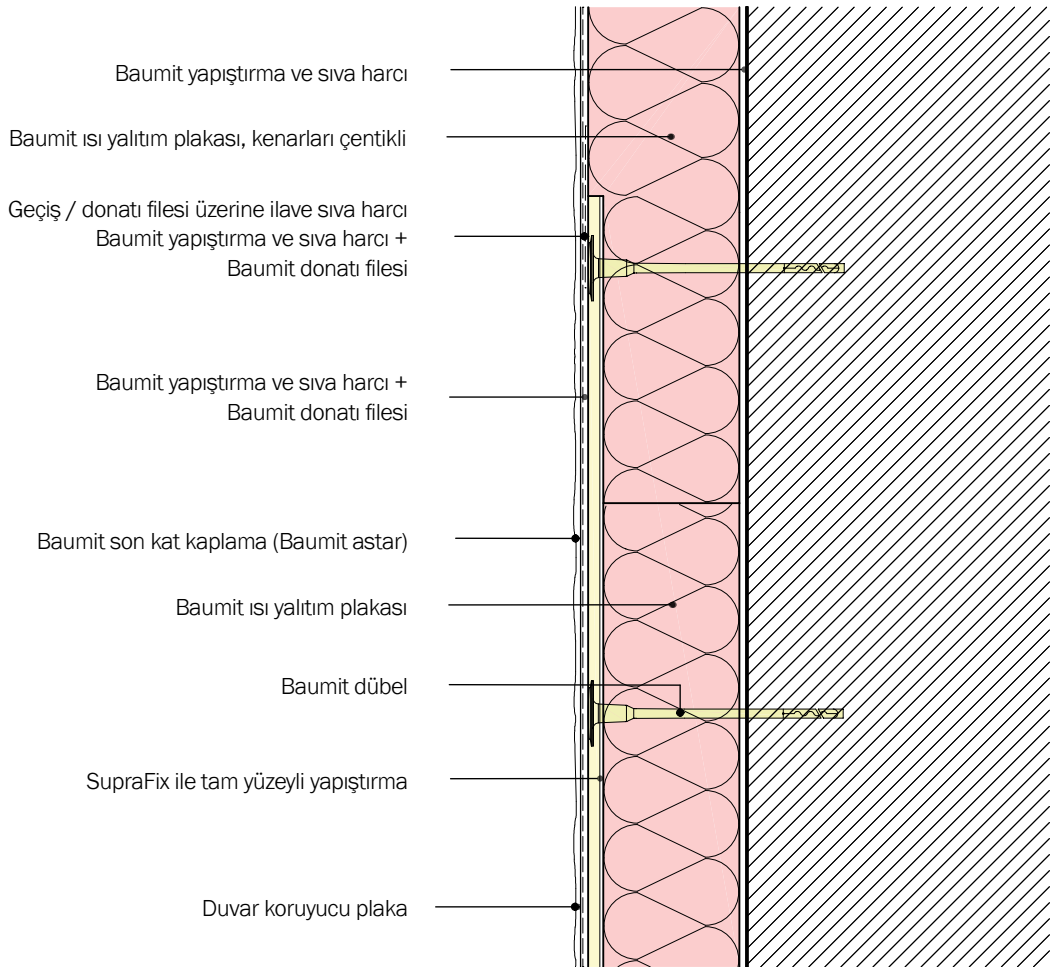

Güncelleme tarihi: Aralık 2013

Uyarı: Bu detay çizimler – bir ısı yalıtım sistemi uygulamasını görsel olarak betimleyen, genel bir proje önerisi olarak görülmelidir (çevredeki yapı detayları şematik olarak gösterilmiştir). Bu detaylar, tüm inşaatlar için aynı haliyle geçerli olmayabilir. Uygulamacı/müşteri, şartların uygulanabilir ve eksik olduğunu kontrol etmekten kendisi sorumludur. Talimatlar ve varsayımlar yerel şartlara göre uyarlanmalı ve/veya güncellenmelidir. Burada, teknik dokümanlarımızda yer alan DIN normları ve ilgili sistem onayları hakkındaki genel şartlar geçerlidir.

E 2.10

Dübel – kapaklı

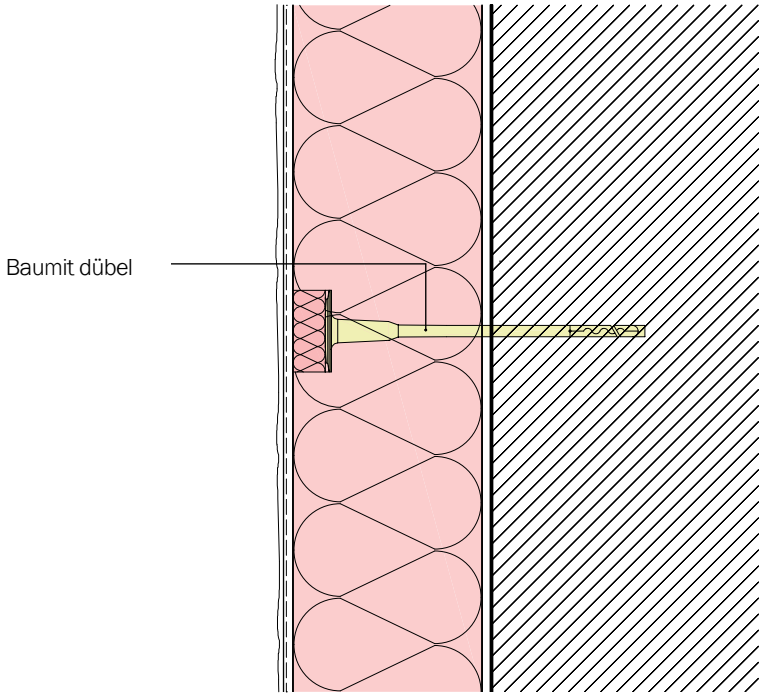

Güncelleme tarihi: Aralık 2013

Uyarı: Bu detay çizimler – bir ısı yalıtım sistemi uygulamasını görsel olarak betimleyen, genel bir proje önerisi olarak görülmelidir (çevredeki yapı detayları şematik olarak gösterilmiştir). Bu detaylar, tüm inşaatlar için aynı haliyle geçerli olmayabilir. Uygulamacı/müşteri, şartların uygulanabilir ve eksik olduğunu kontrol etmekten kendisi sorumludur. Talimatlar ve varsayımlar yerel şartlara göre uyarlanmalı ve/veya güncellenmelidir. Burada, teknik dokümanlarımızda yer alan DIN normları ve ilgili sistem onayları hakkındaki genel şartlar geçerlidir.

E 2.11

Dübel – hemyüzey uygulama

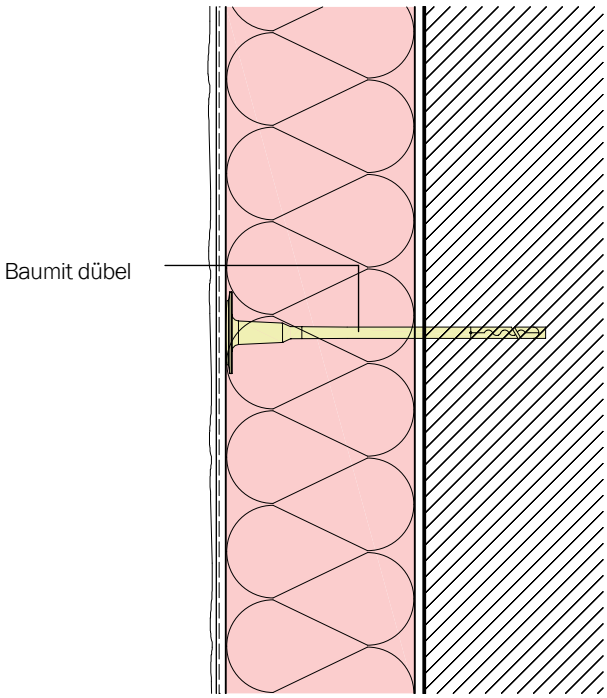

Güncelleme tarihi: Aralık 2013

Uyarı: Bu detay çizimler – bir ısı yalıtım sistemi uygulamasını görsel olarak betimleyen, genel bir proje önerisi olarak görülmelidir (çevredeki yapı detayları şematik olarak gösterilmiştir). Bu detaylar, tüm inşaatlar için aynı haliyle geçerli olmayabilir. Uygulamacı/müşteri, şartların uygulanabilir ve eksik olduğunu kontrol etmekten kendisi sorumludur. Talimatlar ve varsayımlar yerel şartlara göre uyarlanmalı ve/veya güncellenmelidir. Burada, teknik dokümanlarımızda yer alan DIN normları ve ilgili sistem onayları hakkındaki genel şartlar geçerlidir.

baumit.com

E 2.20

StarTrack Red/Orange/Blue, Döşeme şablonu 40 x 40 cm
Rüzgâr yükü sınıfı 1, bina yüksekliği en çok 10 m

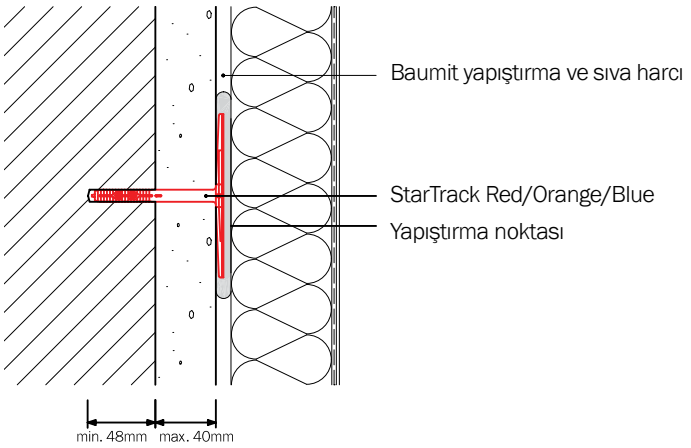

Uygulama:
StarTrack red/orange dübeller sağlam duvar yüzeyine sabitlenir ve yalıtım plakaları yapıştırılmadan önce üzerinde yapıştırma noktaları belirlenir.
Yüzeye 40 x 40 cm döşeme şablonu ile, yatay yönde subasman profiliden en çok 10 cm ve dikey yönde bina kenarlarından, açıklıklardan en çok 10 cm bırakılarak döşenir.

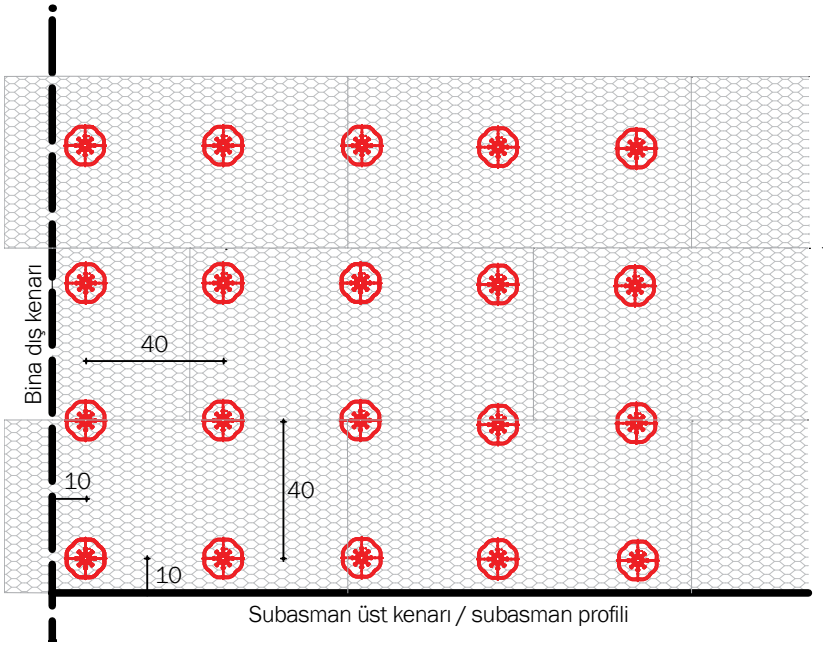

Güncelleme tarihi: Aralık 2013

Uyarı: Bu detay çizimler – bir ısı yalıtım sistemi uygulamasını görsel olarak betimleyen, genel bir proje önerisi olarak görülmelidir (çevredeki yapı detayları şematik olarak gösterilmiştir). Bu detaylar, tüm inşaatlar için aynı haliyle geçerli olmayabilir. Uygulamacı/müşteri, şartların uygulanabilir ve eksik olduğunu kontrol etmekten kendisi sorumludur. Talimatlar ve varsayımlar yerel şartlara göre uyarlanmalı ve/veya güncellenmelidir. Burada, teknik dokümanlarımızda yer alan DIN normları ve ilgili sistem onayları hakkındaki genel şartlar geçerlidir.

E 2.21

StarTrack Red/Orange

Döşeme şablonu 40 x 30 cm

Rüzgâr yükü sınıfı 1, bina yüksekliği en çok 18 m

Rüzgâr yükü sınıfı 2, bina yüksekliği en çok 10 m

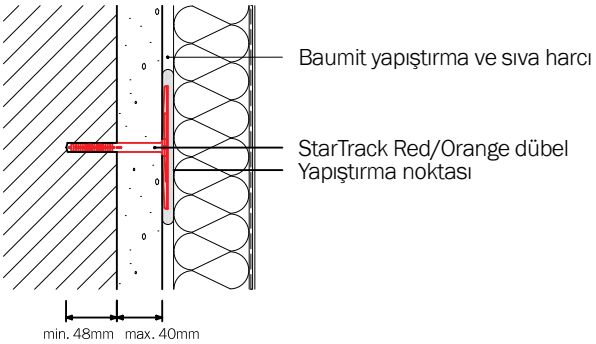

Uygulama:
StarTrack red/orange dübeller sağlam duvar yüzeyine sabitlenir ve yalıtım plakaları yapıştırılmadan önce üzerinde yapıştırma noktaları belirlenir.
Yüzeye 40 x 30 cm döşeme şablonu ile, yatay yönde subasman profiliden en çok 10 cm ve dikey yönde bina kenarlarından, açıklıklardan en çok 10 cm bırakılarak döşenir.

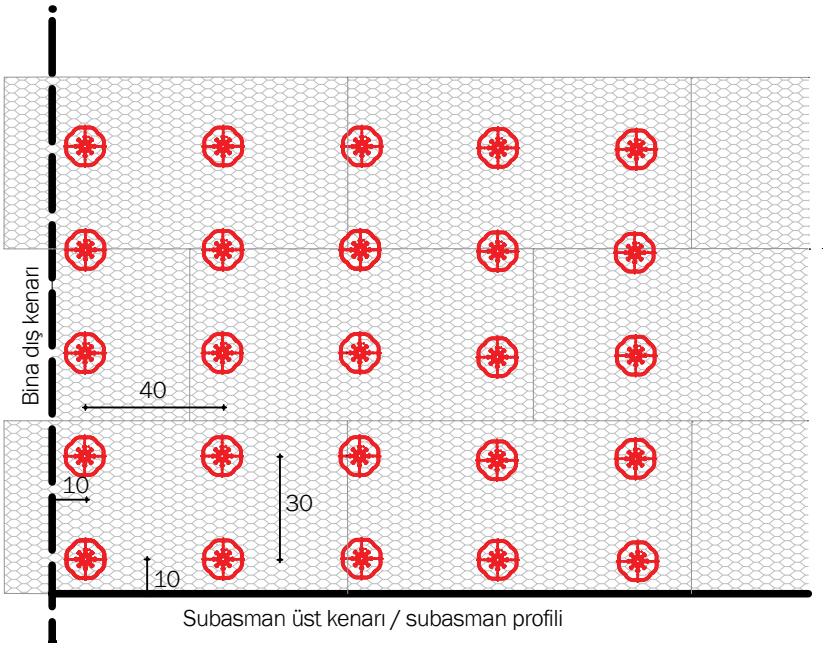

Güncelleme tarihi: Aralık 2013

Uyarı: Bu detay çizimler – bir ısı yalıtım sistemi uygulamasını görsel olarak betimleyen, genel bir proje önerisi olarak görülmelidir (çevredeki yapı detayları şematik olarak gösterilmiştir). Bu detaylar, tüm inşaatlar için aynı haliyle geçerli olmayabilir. Uygulamacı/müşteri, şartların uygulanabilir ve eksik olduğunu kontrol etmekten kendisi sorumludur. Talimatlar ve varsayımlar yerel şartlara göre uyarlanmalı ve/veya güncellenmelidir. Burada, teknik dokümanlarımızda yer alan DIN normları ve ilgili sistem onayları hakkındaki genel şartlar geçerlidir.

E 2.30

Dübel döşeme şablonu - 1 metrekareye 6 dübel

Dübellemede statiğin önemli olduğu durumlarda, gerekli dübel miktarı daima DIN 1055-4 standardına uygun olarak tespit edilmeldir!

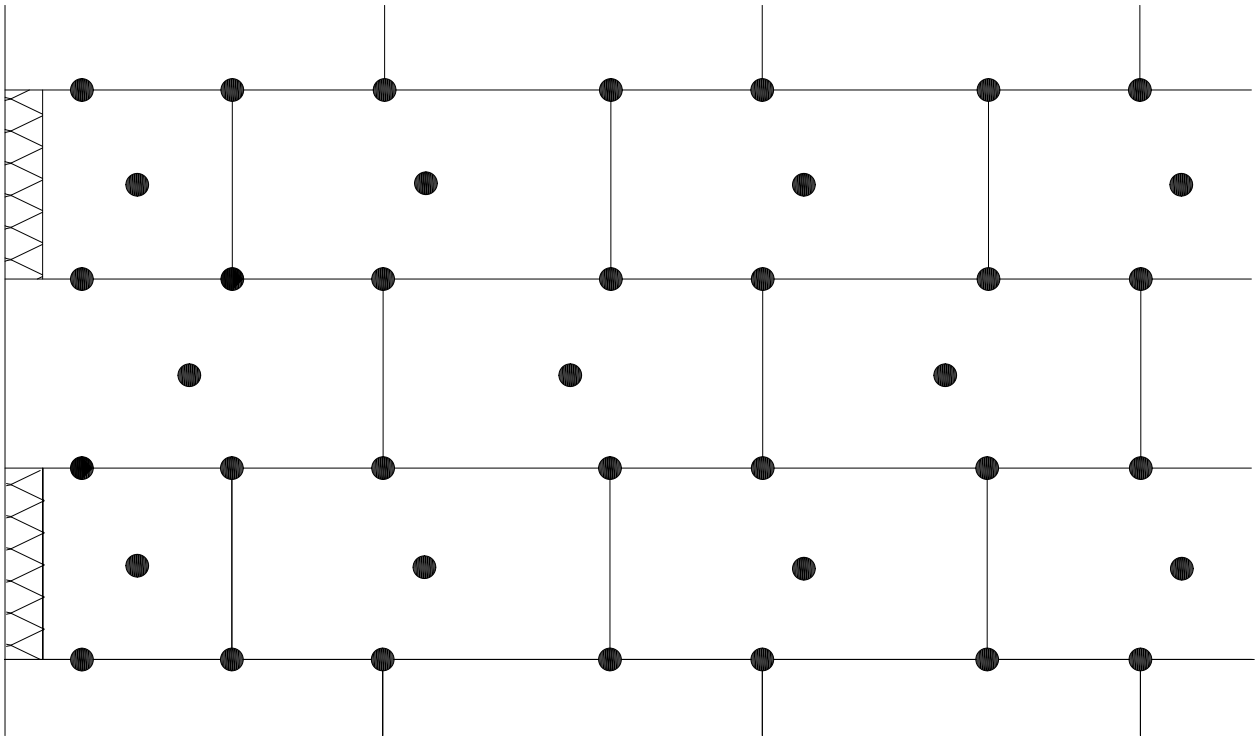

Güncelleme tarihi: Aralık 2013

Uyarı: Bu detay çizimler – bir ısı yalıtım sistemi uygulamasını görsel olarak betimleyen, genel bir proje önerisi olarak görülmelidir (çevredeki yapı detayları şematik olarak gösterilmiştir). Bu detaylar, tüm inşaatlar için aynı haliyle geçerli olmayabilir. Uygulamacı/müşteri, şartların uygulanabilir ve eksik olduğunu kontrol etmekten kendisi sorumludur. Talimatlar ve varsayımlar yerel şartlara göre uyarlanmalı ve/veya güncellenmelidir. Burada, teknik dokümanlarımızda yer alan DIN normları ve ilgili sistem onayları hakkındaki genel şartlar geçerlidir.

E 2.31

Dübel döşeme şablonu - 1 metrekareye 8 dübel

Dübellemede statiğin önemli olduğu durumlarda, gerekli dübel miktarı daima DIN 1055-4 standardına uygun olarak tespit edilmeldir!

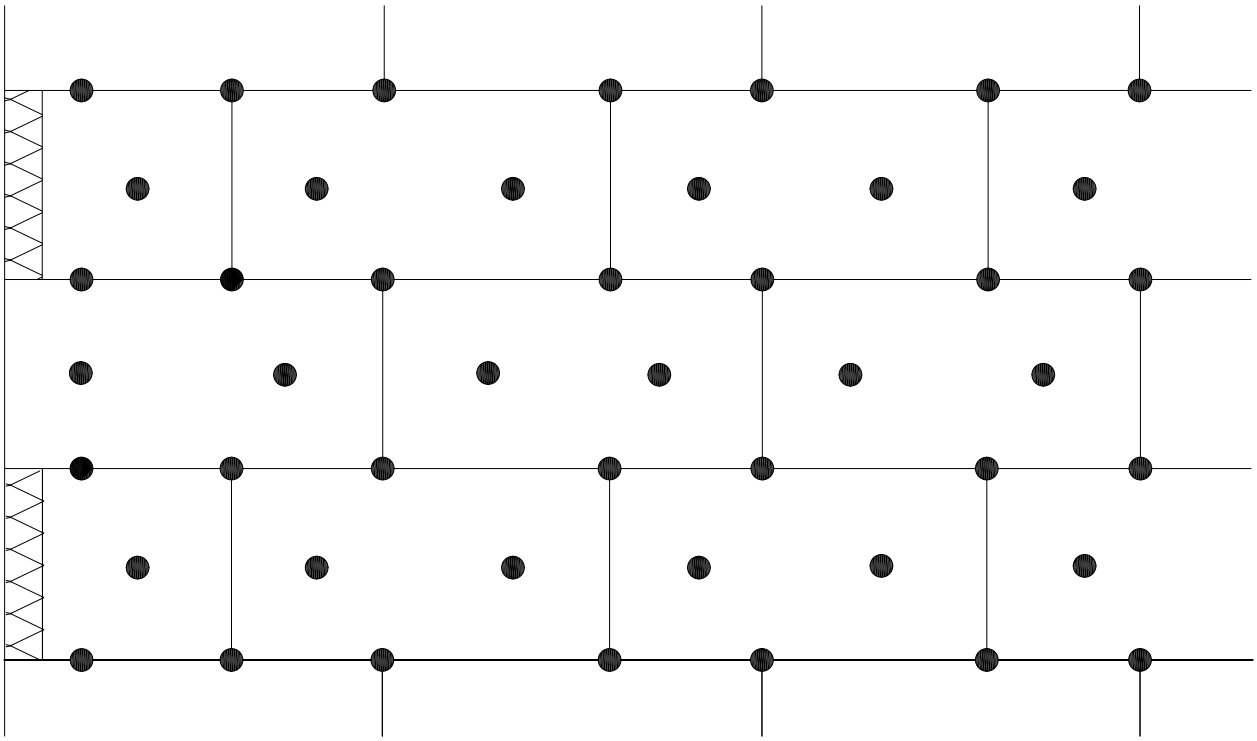

Güncelleme tarihi: Aralık 2013

Uyarı: Bu detay çizimler – bir ısı yalıtım sistemi uygulamasını görsel olarak betimleyen, genel bir proje önerisi olarak görülmelidir (çevredeki yapı detayları şematik olarak gösterilmiştir). Bu detaylar, tüm inşaatlar için aynı haliyle geçerli olmayabilir. Uygulamacı/müşteri, şartların uygulanabilir ve eksik olduğunu kontrol etmekten kendisi sorumludur. Talimatlar ve varsayımlar yerel şartlara göre uyarlanmalı ve/veya güncellenmelidir. Burada, teknik dokümanlarımızda yer alan DIN normları ve ilgili sistem onayları hakkındaki genel şartlar geçerlidir.

E 2.32

Dübel döşeme şablonu - 1 metrekareye 6 dübel

MineralTherm (Lamel taşyünü)

Dübellemede statiğin önemli olduğu durumlarda, gerekli dübel miktarı daima DIN 1055-4 standardına uygun olarak tespit edilmeldir!

Yalıtım plakası boyutları: 1200 x 200 mm/Uygulama aralıkları: Yaklaşık 40 x 40 mm

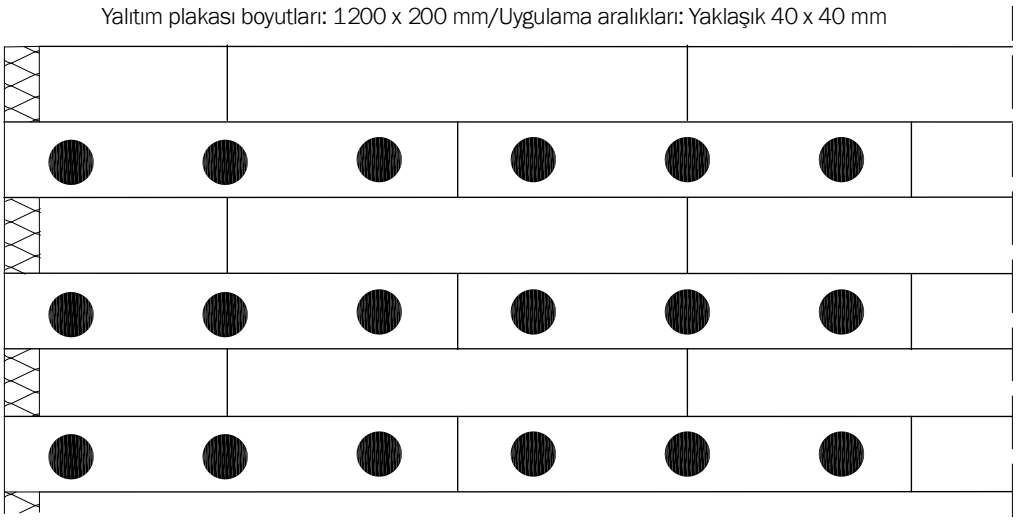

Güncelleme tarihi: Aralık 2013

Uyarı: Bu detay çizimler – bir ısı yalıtım sistemi uygulamasını görsel olarak betimleyen, genel bir proje önerisi olarak görülmelidir (çevredeki yapı detayları şematik olarak gösterilmiştir). Bu detaylar, tüm inşaatlar için aynı haliyle geçerli olmayabilir. Uygulamacı/müşteri, şartların uygulanabilir ve eksik olduğunu kontrol etmekten kendisi sorumludur. Talimatlar ve varsayımlar yerel şartlara göre uyarlanmalı ve/veya güncellenmelidir. Burada, teknik dokümanlarımızda yer alan DIN normları ve ilgili sistem onayları hakkındaki genel şartlar geçerlidir.

E 2.33

Dübel döşeme şablonu - 1 metrekareye 8 dübel

MineralTherm (Lamel taşyünü)

Dübellemede statiğin önemli olduğu durumlarda, gerekli dübel miktarı daima DIN 1055-4 standardına uygun olarak tespit edilmeldir!

Yalıtım plakası boyutları: 1200 x 200 mm

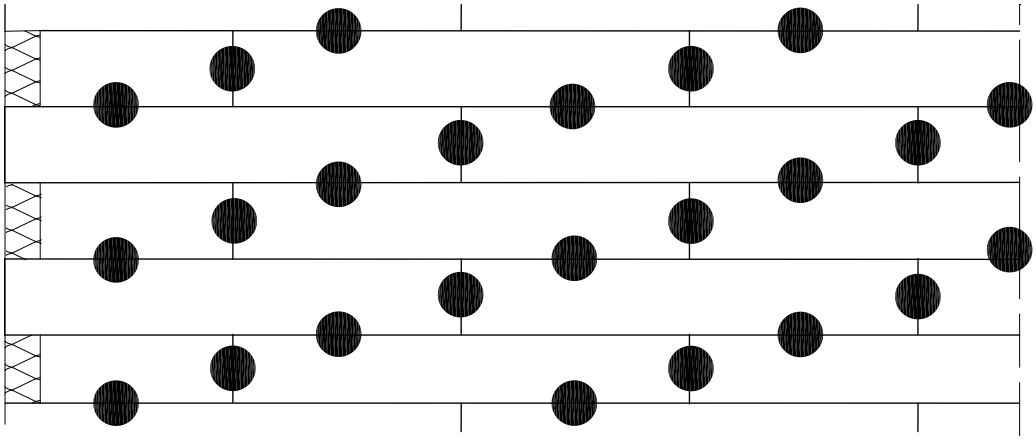

Güncelleme tarihi: Aralık 2013

Uyarı: Bu detay çizimler – bir ısı yalıtım sistemi uygulamasını görsel olarak betimleyen, genel bir proje önerisi olarak görülmelidir (çevredeki yapı detayları şematik olarak gösterilmiştir). Bu detaylar, tüm inşaatlar için aynı haliyle geçerli olmayabilir. Uygulamacı/müşteri, şartların uygulanabilir ve eksik olduğunu kontrol etmekten kendisi sorumludur. Talimatlar ve varsayımlar yerel şartlara göre uyarlanmalı ve/veya güncellenmelidir. Burada, teknik dokümanlarımızda yer alan DIN normları ve ilgili sistem onayları hakkındaki genel şartlar geçerlidir.

E 2.50

Dübel döşeme şablonu - 1 metrekareye 6 dübel

MineralTherm (taşyünü)

Dübellemede statiğin önemli olduğu durumlarda, gerekli dübel miktarı daima DIN 1055-4 standardına uygun olarak tespit edilmeldir!

Yalıtım plakası boyutları: 1200 x 400 mm

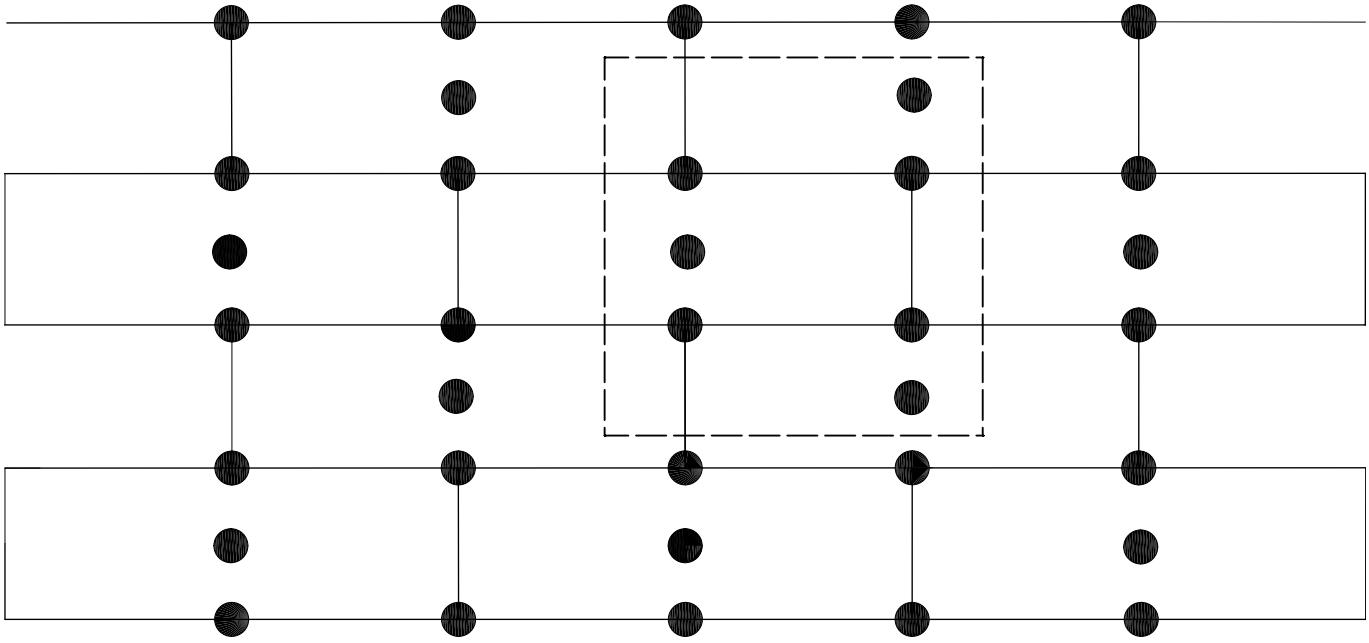

Güncelleme tarihi: Şubat 2014

Uyarı: Bu detay çizimler – bir ısı yalıtım sistemi uygulamasını görsel olarak betimleyen, genel bir proje önerisi olarak görülmelidir (çevredeki yapı detayları şematik olarak gösterilmiştir). Bu detaylar, tüm inşaatlar için aynı haliyle geçerli olmayabilir. Uygulamacı/müşteri, şartların uygulanabilir ve eksik olduğunu kontrol etmekten kendisi sorumludur. Talimatlar ve varsayımlar yerel şartlara göre uyarlanmalı ve/veya güncellenmelidir. Burada, teknik dokümanlarımızda yer alan DIN normları ve ilgili sistem onayları hakkındaki genel şartlar geçerlidir.

E 2.51

Dübel döşeme şablonu - 1 metrekareye 8 dübel

MineralTherm (taşyünü)

Dübellemede statiğin önemli olduğu durumlarda, gerekli dübel miktarı daima DIN 1055-4 standardına uygun olarak tespit edilmeldir!

Yalıtım plakası boyutları: 1200 x 400 mm

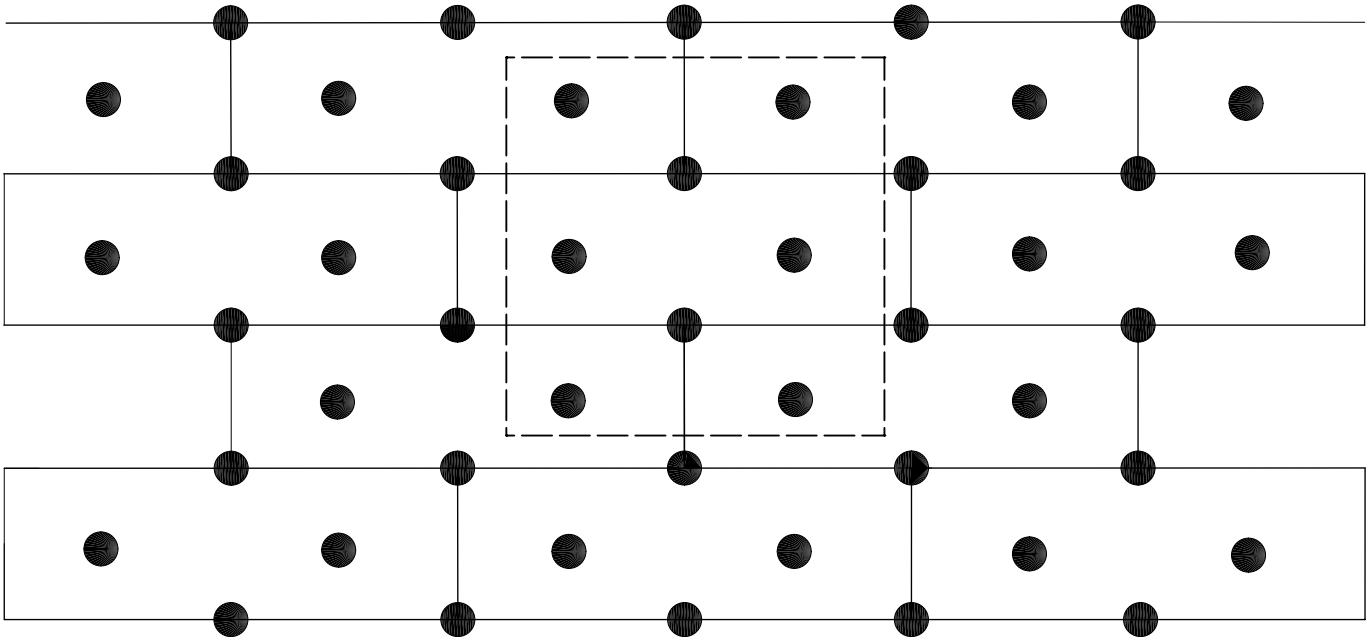

Güncelleme tarihi: Şubat 2014

Uyarı: Bu detay çizimler – bir ısı yalıtım sistemi uygulamasını görsel olarak betimleyen, genel bir proje önerisi olarak görülmelidir (çevredeki yapı detayları şematik olarak gösterilmiştir). Bu detaylar, tüm inşaatlar için aynı haliyle geçerli olmayabilir. Uygulamacı/müşteri, şartların uygulanabilir ve eksik olduğunu kontrol etmekten kendisi sorumludur. Talimatlar ve varsayımlar yerel şartlara göre uyarlanmalı ve/veya güncellenmelidir. Burada, teknik dokümanlarımızda yer alan DIN normları ve ilgili sistem onayları hakkındaki genel şartlar geçerlidir.

E 2.53

Dübel döşeme şablonu - 1 metrekareye 6 dübel

MineralTherm (taşyünü)

Dübellemede statiğin önemli olduğu durumlarda, gerekli dübel miktarı daima DIN 1055-4 standardına uygun olarak tespit edilmeldir!

Yalıtım plakası boyutları: 1200 x 400 mm

Dübel, plaka kenarlarına en az 150 mm, diğer dübellere ise en az 200 mm uzaklıkta olmaldır.

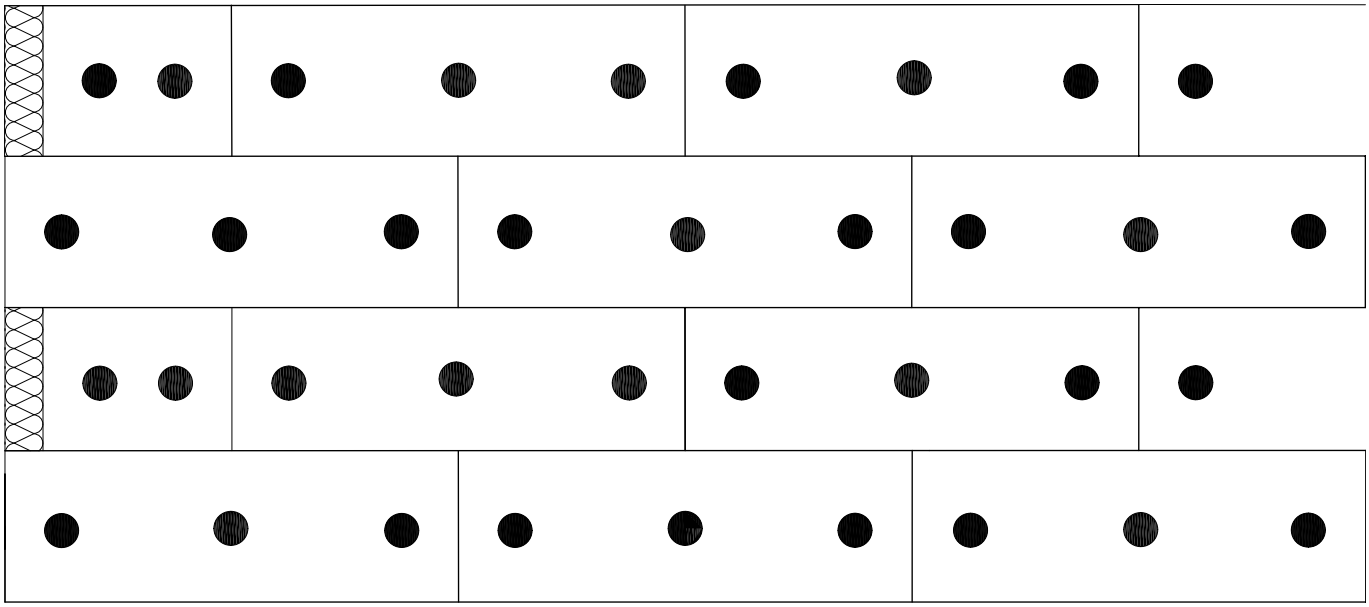

Güncelleme tarihi: Şubat 2014

Uyarı: Bu detay çizimler – bir ısı yalıtım sistemi uygulamasını görsel olarak betimleyen, genel bir proje önerisi olarak görülmelidir (çevredeki yapı detayları şematik olarak gösterilmiştir). Bu detaylar, tüm inşaatlar için aynı haliyle geçerli olmayabilir. Uygulamacı/müşteri, şartların uygulanabilir ve eksik olduğunu kontrol etmekten kendisi sorumludur. Talimatlar ve varsayımlar yerel şartlara göre uyarlanmalı ve/veya güncellenmelidir. Burada, teknik dokümanlarımızda yer alan DIN normları ve ilgili sistem onayları hakkındaki genel şartlar geçerlidir.

E 2.54

Dübel döşeme şablonu - 1 metrekareye 8 dübel

MineralTherm (taşyünü)

Dübellemede statiğin önemli olduğu durumlarda, gerekli dübel miktarı daima DIN 1055-4 standardına uygun olarak tespit edilmeldir!

Yalıtım plakası boyutları: 1200 x 400 mm

Dübel plaka kenarlarına en az 150 mm, diğer dübellere ise en az 200 mm uzaklıkta olmaldır.

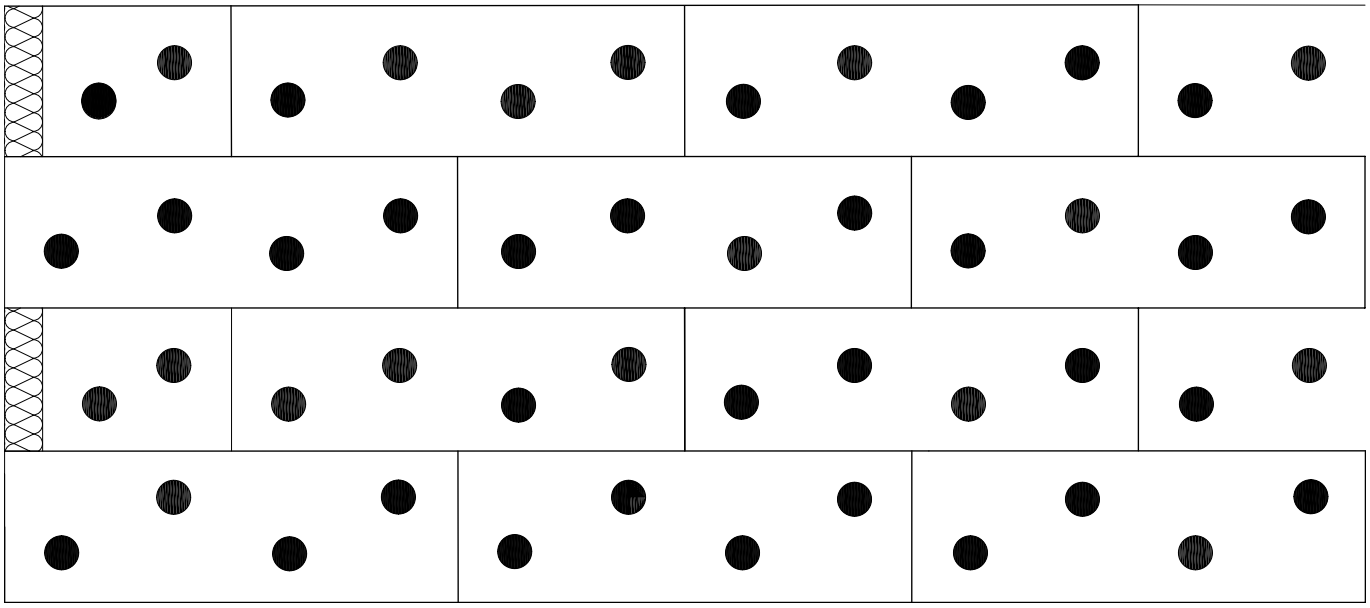

Güncelleme tarihi: Şubat 2014

Uyarı: Bu detay çizimler – bir ısı yalıtım sistemi uygulamasını görsel olarak betimleyen, genel bir proje önerisi olarak görülmelidir (çevredeki yapı detayları şematik olarak gösterilmiştir). Bu detaylar, tüm inşaatlar için aynı haliyle geçerli olmayabilir. Uygulamacı/müşteri, şartların uygulanabilir ve eksik olduğunu kontrol etmekten kendisi sorumludur. Talimatlar ve varsayımlar yerel şartlara göre uyarlanmalı ve/veya güncellenmelidir. Burada, teknik dokümanlarımızda yer alan DIN normları ve ilgili sistem onayları hakkındaki genel şartlar geçerlidir.

E 2.55

Dübel döşeme şablonu - 1 metrekareye 6 dübel

MineralTherm (taşyünü)

Dübellemede statiğin önemli olduğu durumlarda, gerekli dübel miktarı daima DIN 1055-4 standardına uygun olarak tespit edilmeldir!

Yalıtım plakası boyutları: 800 x 625 mm

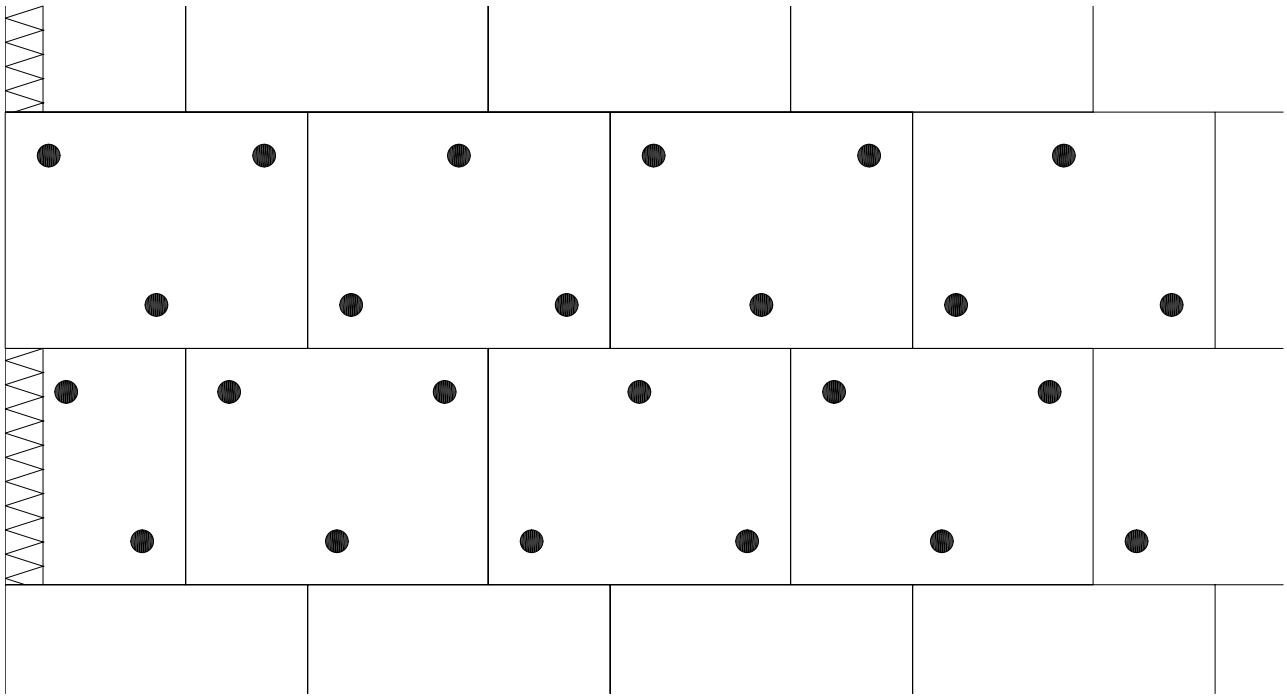

Güncelleme tarihi: Aralık 2013

Uyarı: Bu detay çizimler – bir ısı yalıtım sistemi uygulamasını görsel olarak betimleyen, genel bir proje önerisi olarak görülmelidir (çevredeki yapı detayları şematik olarak gösterilmiştir). Bu detaylar, tüm inşaatlar için aynı haliyle geçerli olmayabilir. Uygulamacı/müşteri, şartların uygulanabilir ve eksik olduğunu kontrol etmekten kendisi sorumludur. Talimatlar ve varsayımlar yerel şartlara göre uyarlanmalı ve/veya güncellenmelidir. Burada, teknik dokümanlarımızda yer alan DIN normları ve ilgili sistem onayları hakkındaki genel şartlar geçerlidir.

E 2.56

Dübel döşeme şablonu - 1 metrekareye 8 dübel

MineralTherm (taşyünü)

Dübellemede statiğin önemli olduğu durumlarda, gerekli dübel miktarı daima DIN 1055-4 standardına uygun olarak tespit edilmeldir!

Yalıtım plakası boyutları: 800 x 625 mm

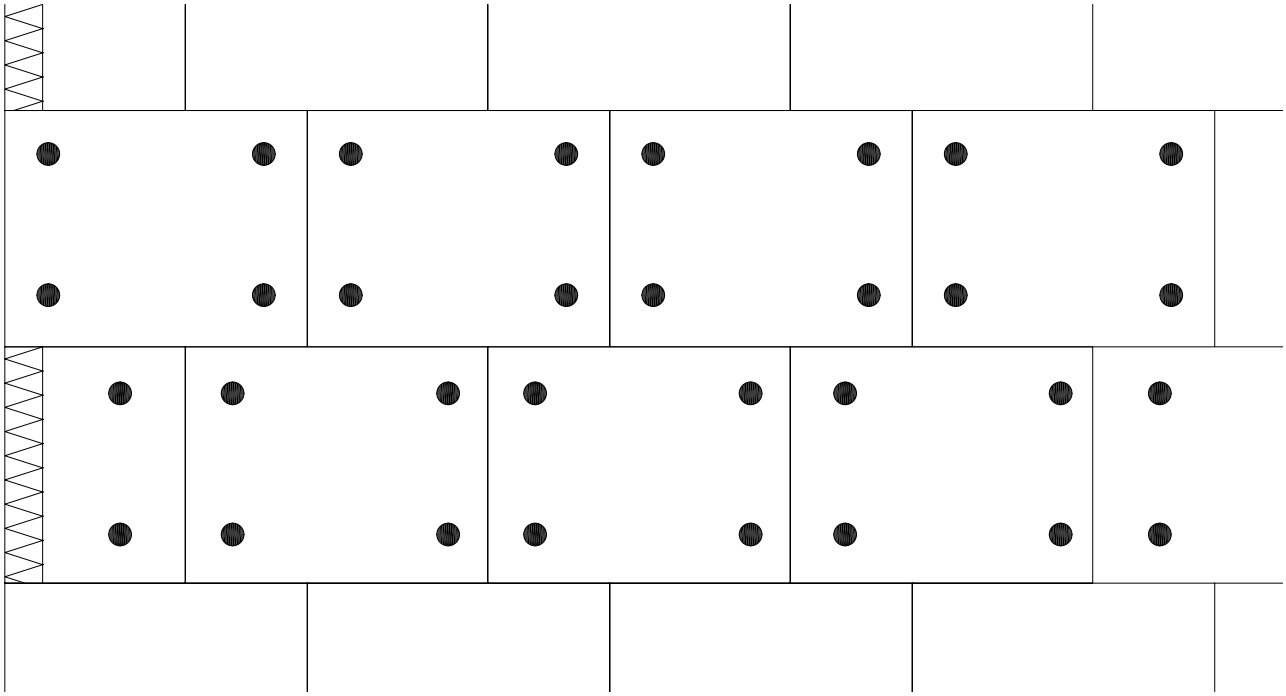

Güncelleme tarihi: Aralık 2013

Uyarı: Bu detay çizimler – bir ısı yalıtım sistemi uygulamasını görsel olarak betimleyen, genel bir proje önerisi olarak görülmelidir (çevredeki yapı detayları şematik olarak gösterilmiştir). Bu detaylar, tüm inşaatlar için aynı haliyle geçerli olmayabilir. Uygulamacı/müşteri, şartların uygulanabilir ve eksik olduğunu kontrol etmekten kendisi sorumludur. Talimatlar ve varsayımlar yerel şartlara göre uyarlanmalı ve/veya güncellenmelidir. Burada, teknik dokümanlarımızda yer alan DIN normları ve ilgili sistem onayları hakkındaki genel şartlar geçerlidir.

E 2.60

Dübel döşeme şablonu - 1 metrekareye 6 dübel

StarTherm (EPS F Plus)

Dübellemede statiğin önemli olduğu durumlarda, gerekli dübel miktarı daima DIN 1055-4 standardına uygun olarak tespit edilmeldir!

Yalıtım plakası boyutları: 1200 x 400 mm

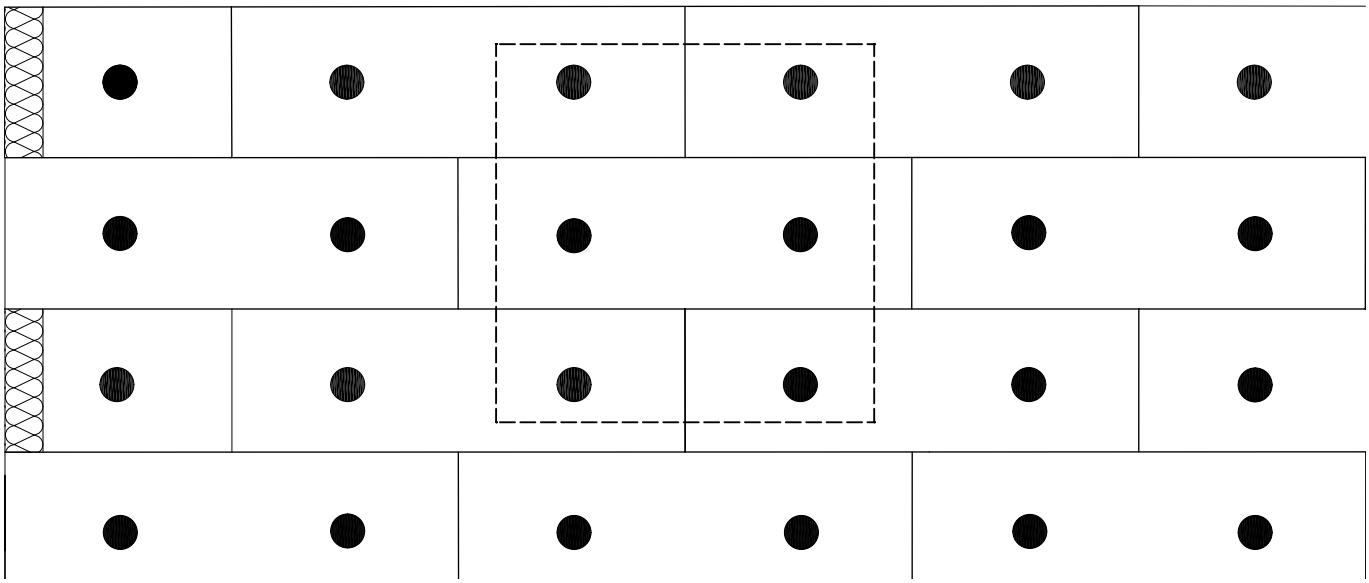

Güncelleme tarihi: Aralık 2013

Uyarı: Bu detay çizimler – bir ısı yalıtım sistemi uygulamasını görsel olarak betimleyen, genel bir proje önerisi olarak görülmelidir (çevredeki yapı detayları şematik olarak gösterilmiştir). Bu detaylar, tüm inşaatlar için aynı haliyle geçerli olmayabilir. Uygulamacı/müşteri, şartların uygulanabilir ve eksik olduğunu kontrol etmekten kendisi sorumludur. Talimatlar ve varsayımlar yerel şartlara göre uyarlanmalı ve/veya güncellenmelidir. Burada, teknik dokümanlarımızda yer alan DIN normları ve ilgili sistem onayları hakkındaki genel şartlar geçerlidir.

E 2.61

Dübel döşeme şablonu - 1 metrekareye 8 dübel

StarTherm (EPS F Plus)

Dübellemede statiğin önemli olduğu durumlarda, gerekli dübel miktarı daima DIN 1055-4 standardına uygun olarak tespit edilmeldir!

Yalıtım plakası boyutları: 1200 x 400 mm

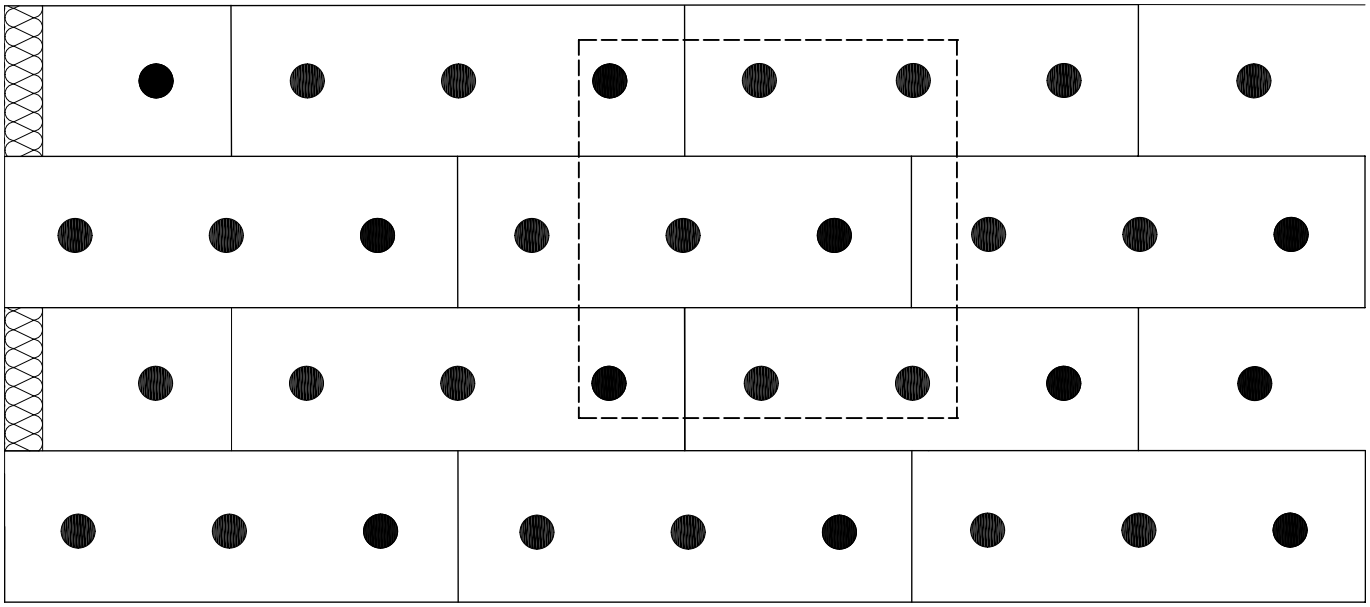

Güncelleme tarihi: Aralık 2013

Uyarı: Bu detay çizimler – bir ısı yalıtım sistemi uygulamasını görsel olarak betimleyen, genel bir proje önerisi olarak görülmelidir (çevredeki yapı detayları şematik olarak gösterilmiştir). Bu detaylar, tüm inşaatlar için aynı haliyle geçerli olmayabilir. Uygulamacı/müşteri, şartların uygulanabilir ve eksik olduğunu kontrol etmekten kendisi sorumludur. Talimatlar ve varsayımlar yerel şartlara göre uyarlanmalı ve/veya güncellenmelidir. Burada, teknik dokümanlarımızda yer alan DIN normları ve ilgili sistem onayları hakkındaki genel şartlar geçerlidir.

V 3.10

baumit.com

Open Sistem ısı yalıtım sisteminin yapısı

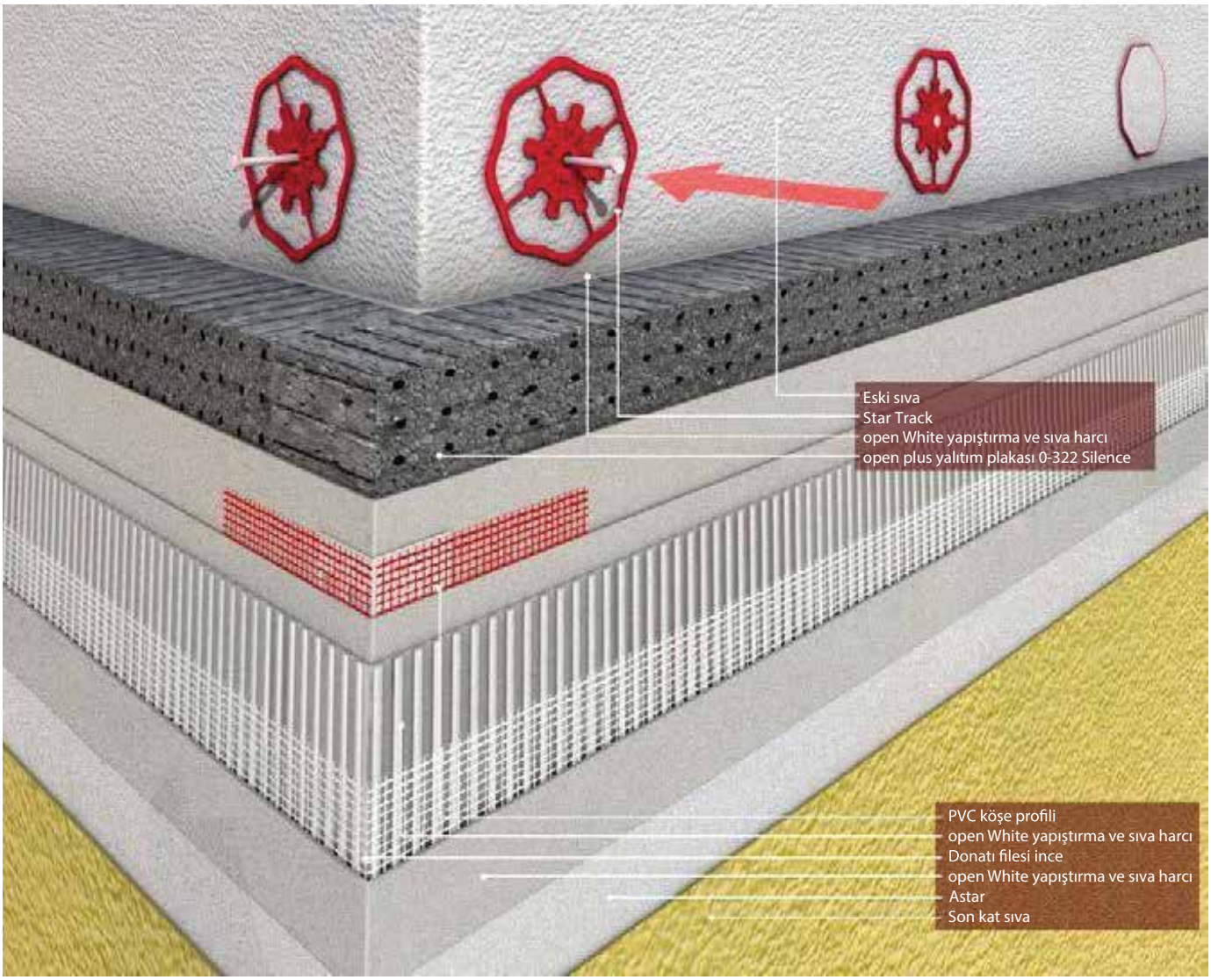

Güncelleme tarihi: Nisan 2009

Uyarı: Bu detay çizimler – bir ısı yalıtım sistemi uygulamasını görsel olarak betimleyen, genel bir proje önerisi olarak görülmelidir (çevredeki yapı detayları şematik olarak gösterilmiştir). Bu detaylar, tüm inşaatlar için aynı haliyle geçerli olmayabilir. Uygulamacı/müşteri, şartların uygulanabilir ve eksik olduğunu kontrol etmekten kendisi sorumludur. Talimatlar ve varsayımlar yerel şartlara göre uyarlanmalı ve/veya güncellenmelidir. Burada, teknik dokümanlarımızda yer alan DIN normları ve ilgili sistem onayları hakkındaki genel şartlar geçerlidir.

V 3.30

Power Sistem – darbe dayanımı 60 jul

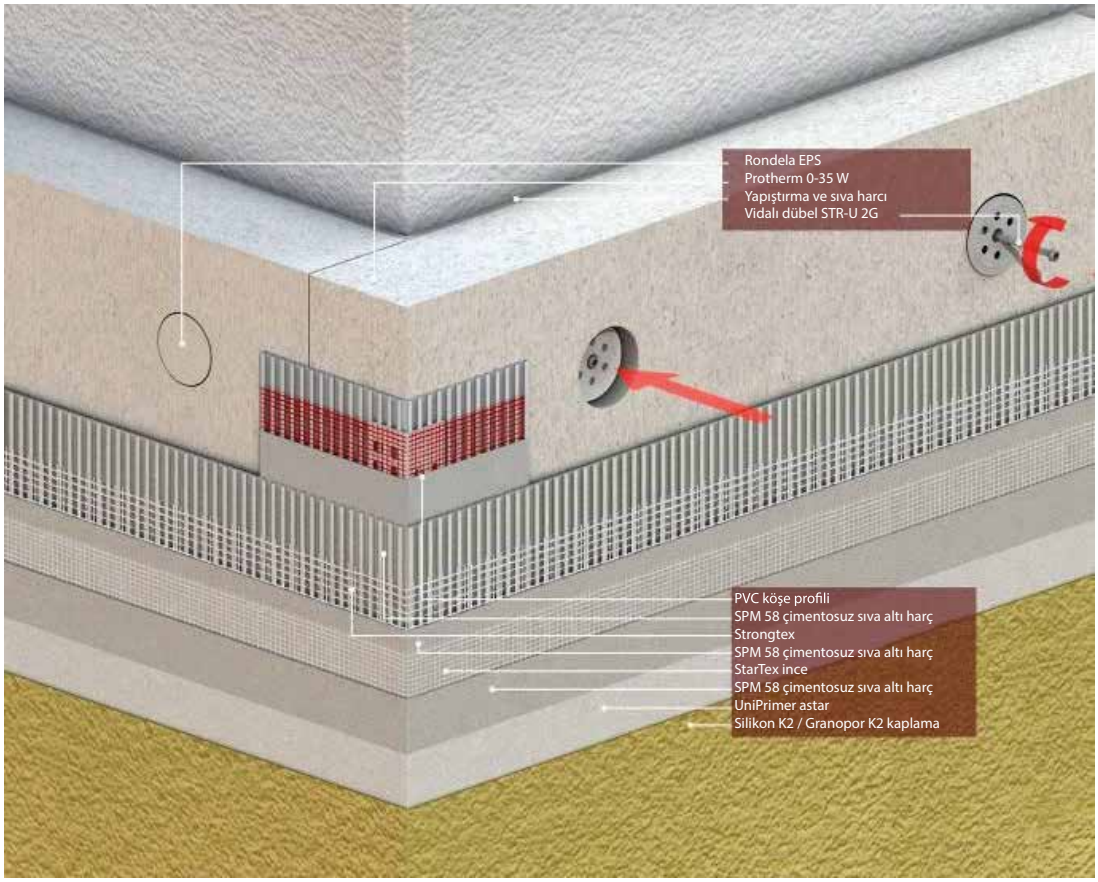

Güncelleme tarihi: Temmuz 2012

Uyarı: Bu detay çizimler – bir ısı yalıtım sistemi uygulamasını görsel olarak betimleyen, genel bir proje önerisi olarak görülmelidir (çevredeki yapı detayları şematik olarak gösterilmiştir). Bu detaylar, tüm inşaatlar için aynı haliyle geçerli olmayabilir. Uygulamacı/müşteri, şartların uygulanabilir ve eksik olduğunu kontrol etmekten kendisi sorumludur. Talimatlar ve varsayımlar yerel şartlara göre uyarlanmalı ve/veya güncellenmelidir. Burada, teknik dokümanlarımızda yer alan DIN normları ve ilgili sistem onayları hakkındaki genel şartlar geçerlidir.

V 3.31

Sistem yapısı – darbe dayanımı 25 jul

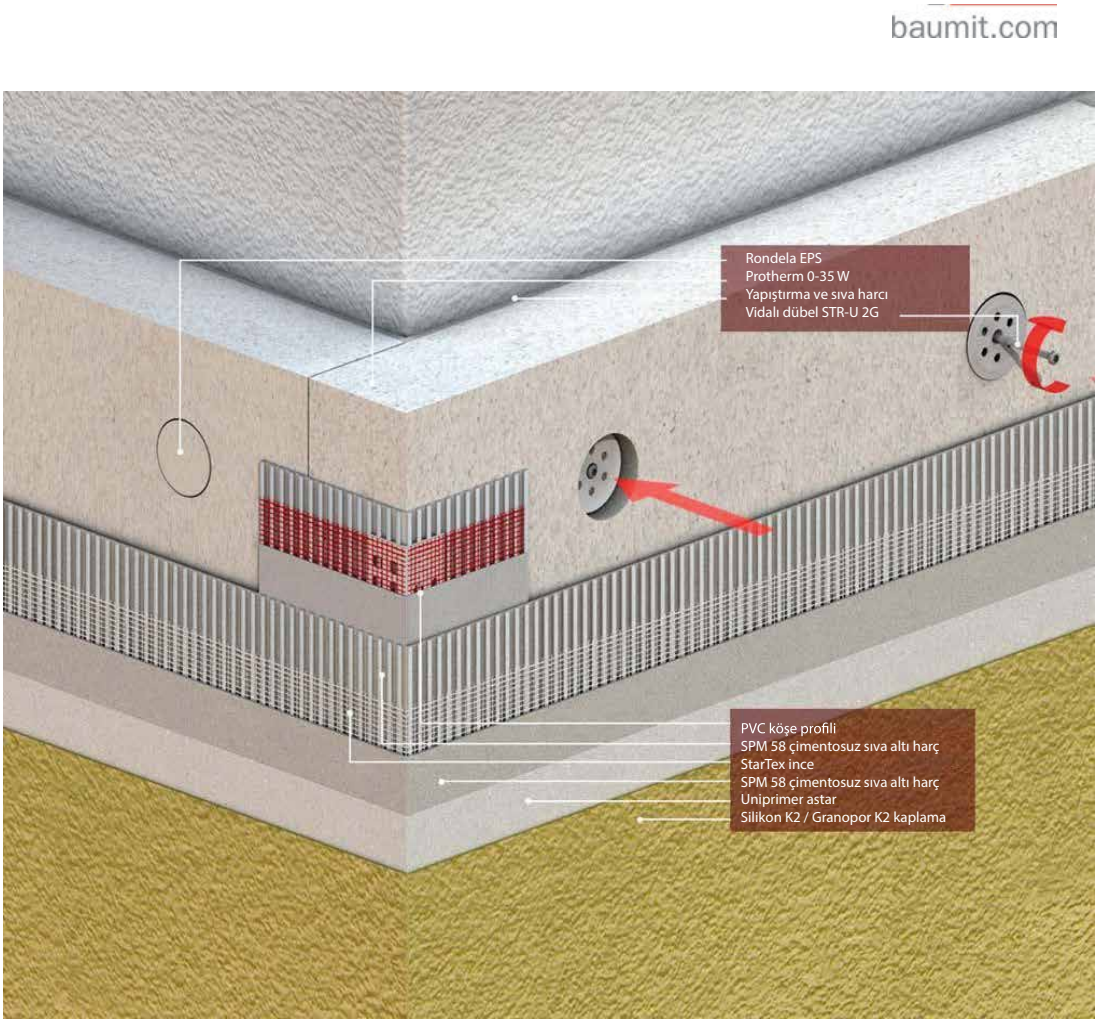

Güncelleme tarihi: Temmuz 2012

Uyarı: Bu detay çizimler – bir ısı yalıtım sistemi uygulamasını görsel olarak betimleyen, genel bir proje önerisi olarak görülmelidir (çevredeki yapı detayları şematik olarak gösterilmiştir). Bu detaylar, tüm inşaatlar için aynı haliyle geçerli olmayabilir. Uygulamacı/müşteri, şartların uygulanabilir ve eksik olduğunu kontrol etmekten kendisi sorumludur. Talimatlar ve varsayımlar yerel şartlara göre uyarlanmalı ve/veya güncellenmelidir. Burada, teknik dokümanlarımızda yer alan DIN normları ve ilgili sistem onayları hakkındaki genel şartlar geçerlidir.

F Yangın emniyeti önlemleri

F 1.10 Yangın emniyeti – girintili pencereler

F 1.20 Yangın emniyeti – donatı tekstili

F 1.30 Yangın bariyeri - çepeçevre

F 1.40 Yangın emniyeti – bina yükseklikleri

F 1.41 Yangın emniyeti – eğimli arazi yüzeyi

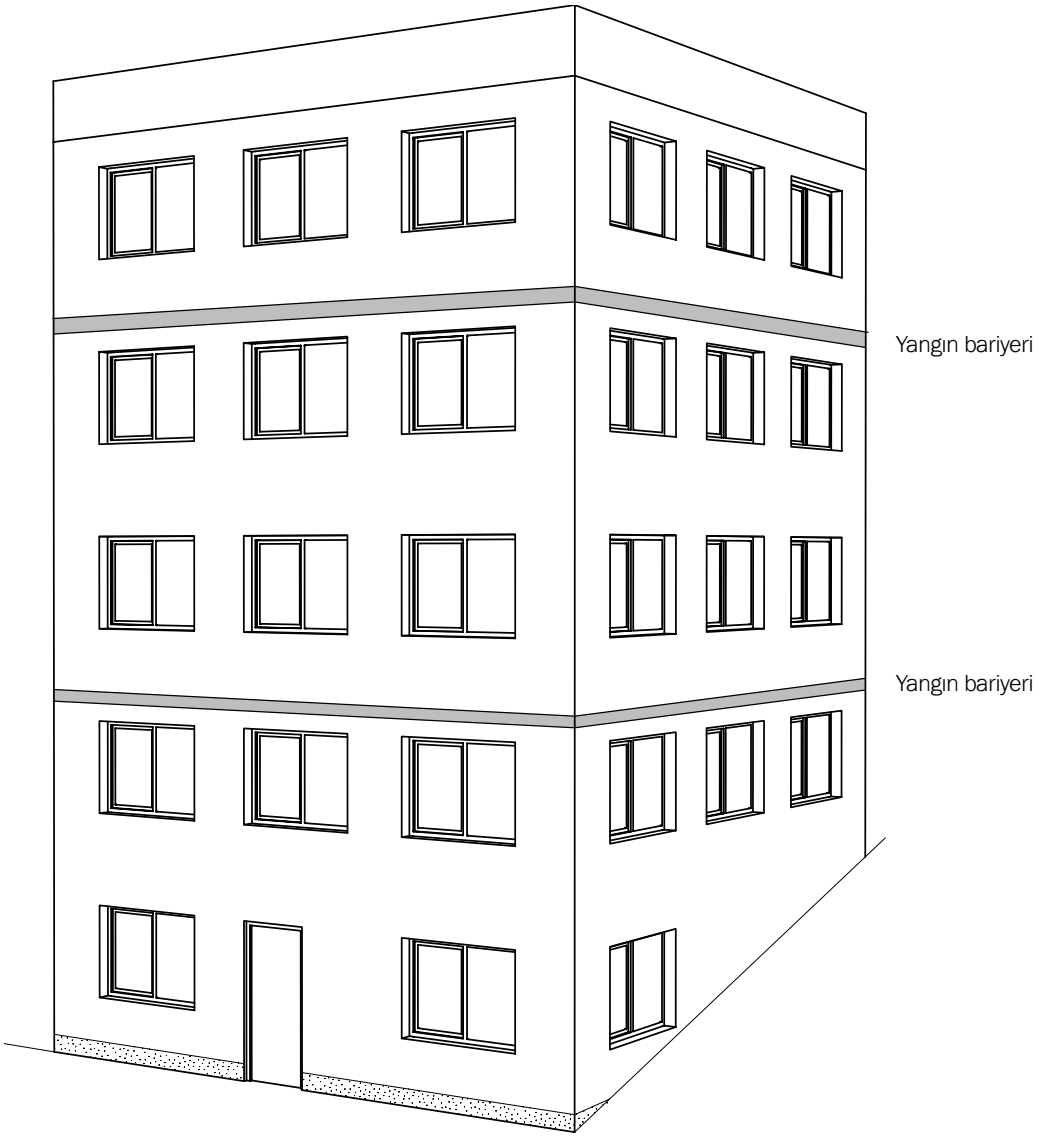

F 1.10

Yangın emniyeti

Girintili pencere

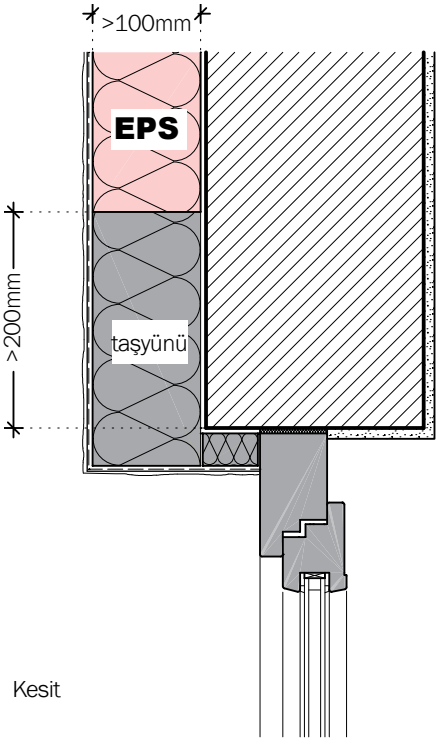

Kesit

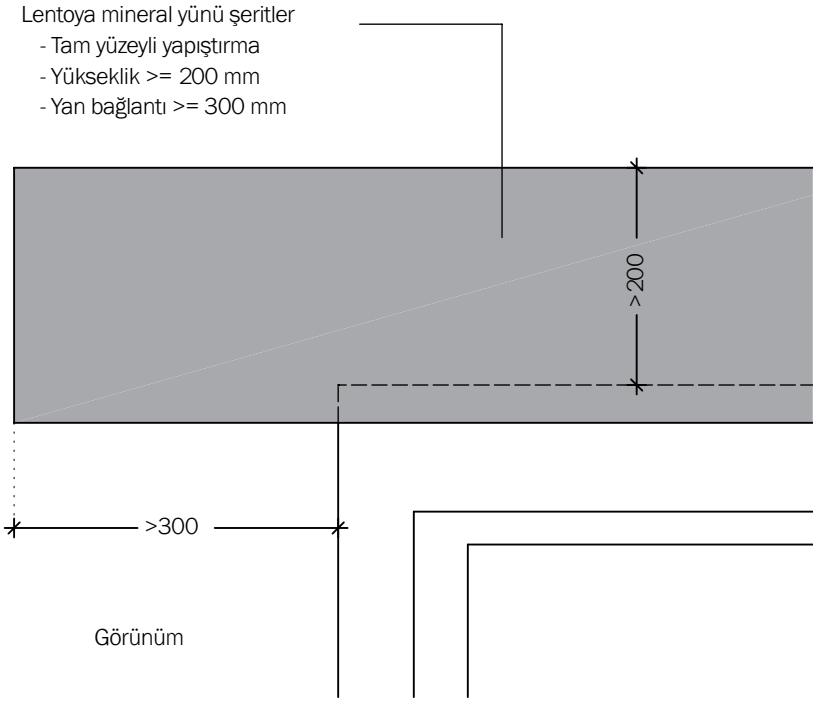

Görünüm

Güncelleme tarihi: Aralık 2013

Uyarı: Bu detay çizimler – bir ısı yalıtım sistemi uygulamasını görsel olarak betimleyen, genel bir proje önerisi olarak görülmelidir (çevredeki yapı detayları şematik olarak gösterilmiştir). Bu detaylar, tüm inşaatlar için aynı haliyle geçerli olmayabilir. Uygulamacı/müşteri, şartların uygulanabilir ve eksik olduğunu kontrol etmekten kendisi sorumludur. Talimatlar ve varsayımlar yerel şartlara göre uyarlanmalı ve/veya güncellenmelidir. Burada, teknik dokümanlarımızda yer alan DIN normları ve ilgili sistem onayları hakkındaki genel şartlar geçerlidir.

F 1.20

Yangın emniyeti

Donatı tekstili

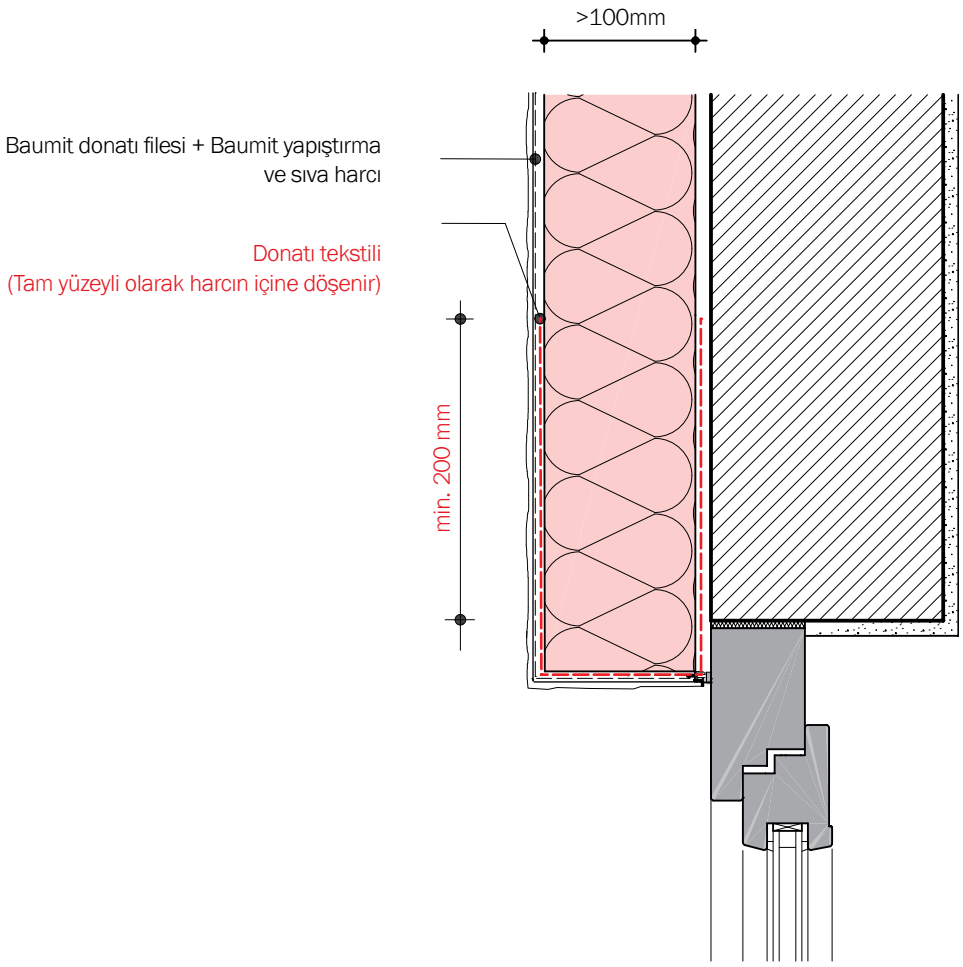

Donatı tekstili sadece EPS plakalar ile uygulanabilir
(İlgili yalıtım malzemeleri tedarikçilerine ait yapı denetimi sertifikası gereklidir)
Sistem üreticisine danışılmalıdır

Donatı tekstili tam yüzeyli olarak harcın içine döşenir
Yangın emniyeti bölmeleme alanlarında, EPS yalıtım plakaları tam yüzeyli olarak yapıştırılır

Güncelleme tarihi: Aralık 2013

Uyarı: Bu detay çizimler – bir ısı yalıtım sistemi uygulamasını görsel olarak betimleyen, genel bir proje önerisi olarak görülmelidir (çevredeki yapı detayları şematik olarak gösterilmiştir). Bu detaylar, tüm inşaatlar için aynı haliyle geçerli olmayabilir. Uygulamacı/müşteri, şartların uygulanabilir ve eksik olduğunu kontrol etmekten kendisi sorumludur. Talimatlar ve varsayımlar yerel şartlara göre uyarlanmalı ve/veya güncellenmelidir. Burada, teknik dokümanlarımızda yer alan DIN normları ve ilgili sistem onayları hakkındaki genel şartlar geçerlidir.

F 1.30

Yangın bariyeri - çepeçevre

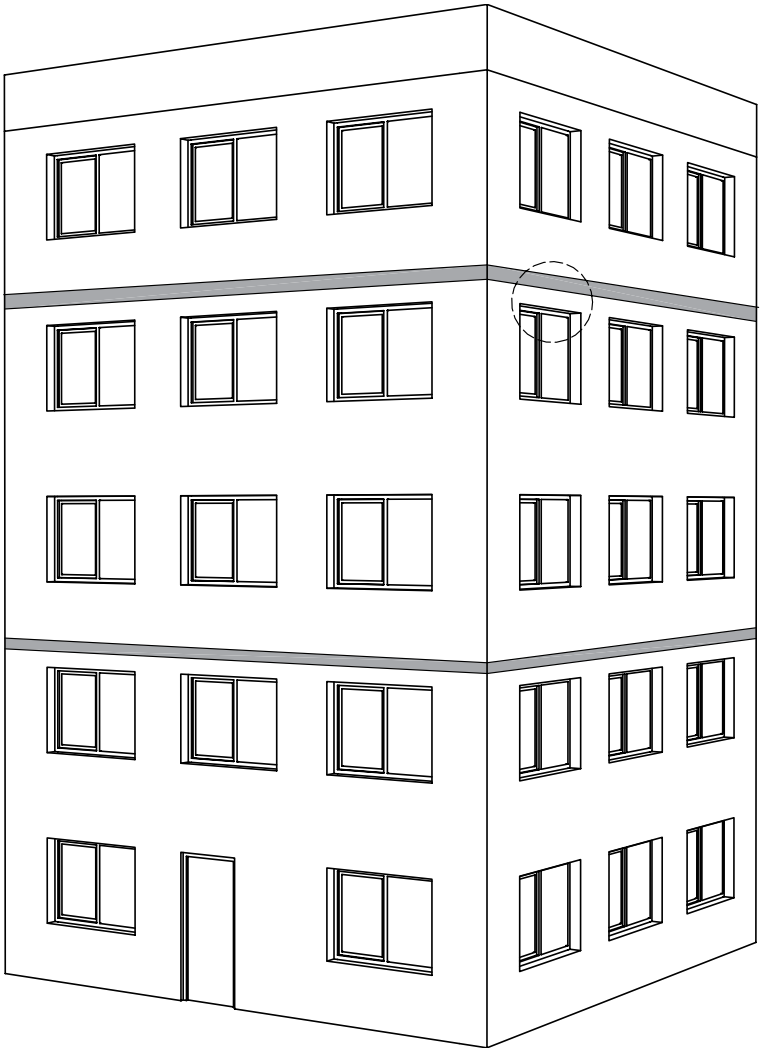

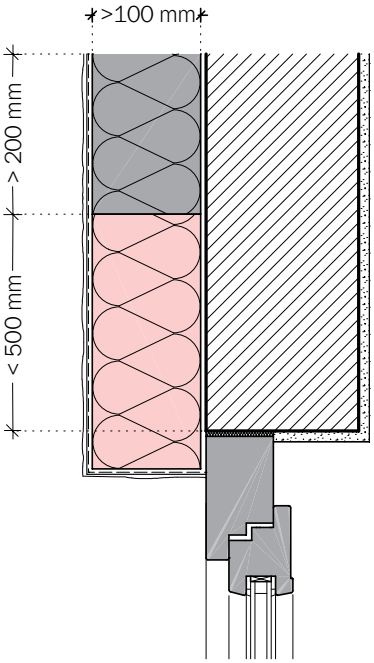

Yangın bariyeri uygulaması en az her 2 katta bir yapılmalıdır

Güncelleme tarihi: Aralık 2013

Uyarı: Bu detay çizimler – bir ısı yalıtım sistemi uygulamasını görsel olarak betimleyen, genel bir proje önerisi olarak görülmelidir (çevredeki yapı detayları şematik olarak gösterilmiştir). Bu detaylar, tüm inşaatlar için aynı haliyle geçerli olmayabilir. Uygulamacı/müşteri, şartların uygulanabilir ve eksik olduğunu kontrol etmekten kendisi sorumludur. Talimatlar ve varsayımlar yerel şartlara göre uyarlanmalı ve/veya güncellenmelidir. Burada, teknik dokümanlarımızda yer alan DIN normları ve ilgili sistem onayları hakkındaki genel şartlar geçerlidir.

F 1.40

Yangın emniyeti

Bina yükseklikleri

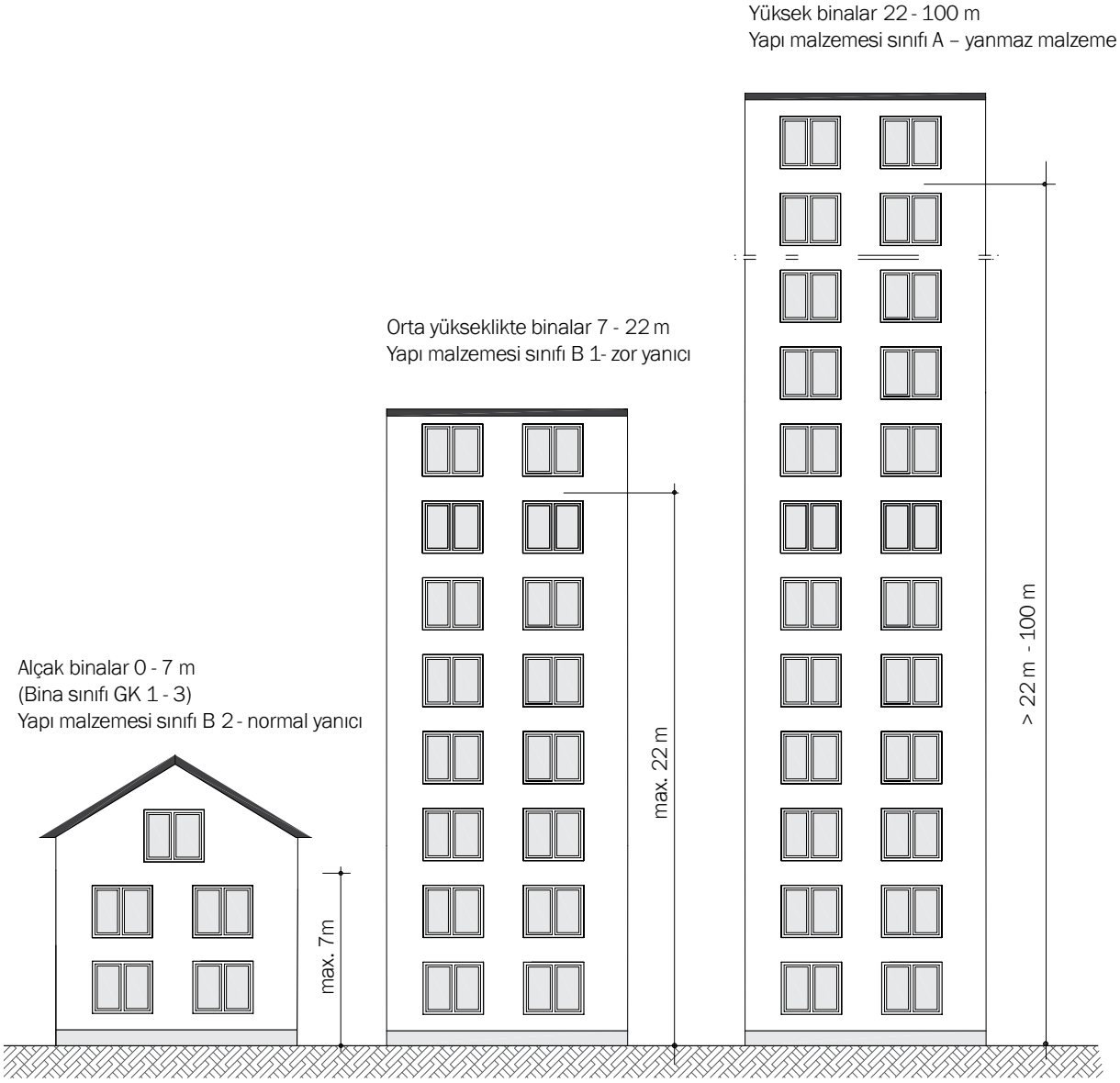

Burada belirtilen yükseklikler için, ortalama arazi yüzeyi ile yaşam alanlarının bulunduğu en üst katın döşeme üst kenarı arasındaki ölçümler baz alınmıştır.

Güncelleme tarihi: Aralık 2013

Uyarı: Bu detay çizimler – bir ısı yalıtım sistemi uygulamasını görsel olarak betimleyen, genel bir proje önerisi olarak görülmelidir (çevredeki yapı detayları şematik olarak gösterilmiştir). Bu detaylar, tüm inşaatlar için aynı haliyle geçerli olmayabilir. Uygulamacı/müşteri, şartların uygulanabilir ve eksik olduğunu kontrol etmekten kendisi sorumludur. Talimatlar ve varsayımlar yerel şartlara göre uyarlanmalı ve/veya güncellenmelidir. Burada, teknik dokümanlarımızda yer alan DIN normları ve ilgili sistem onayları hakkındaki genel şartlar geçerlidir.

F 1.41

Yangın emniyeti

Eğimli arazi yüzeyi

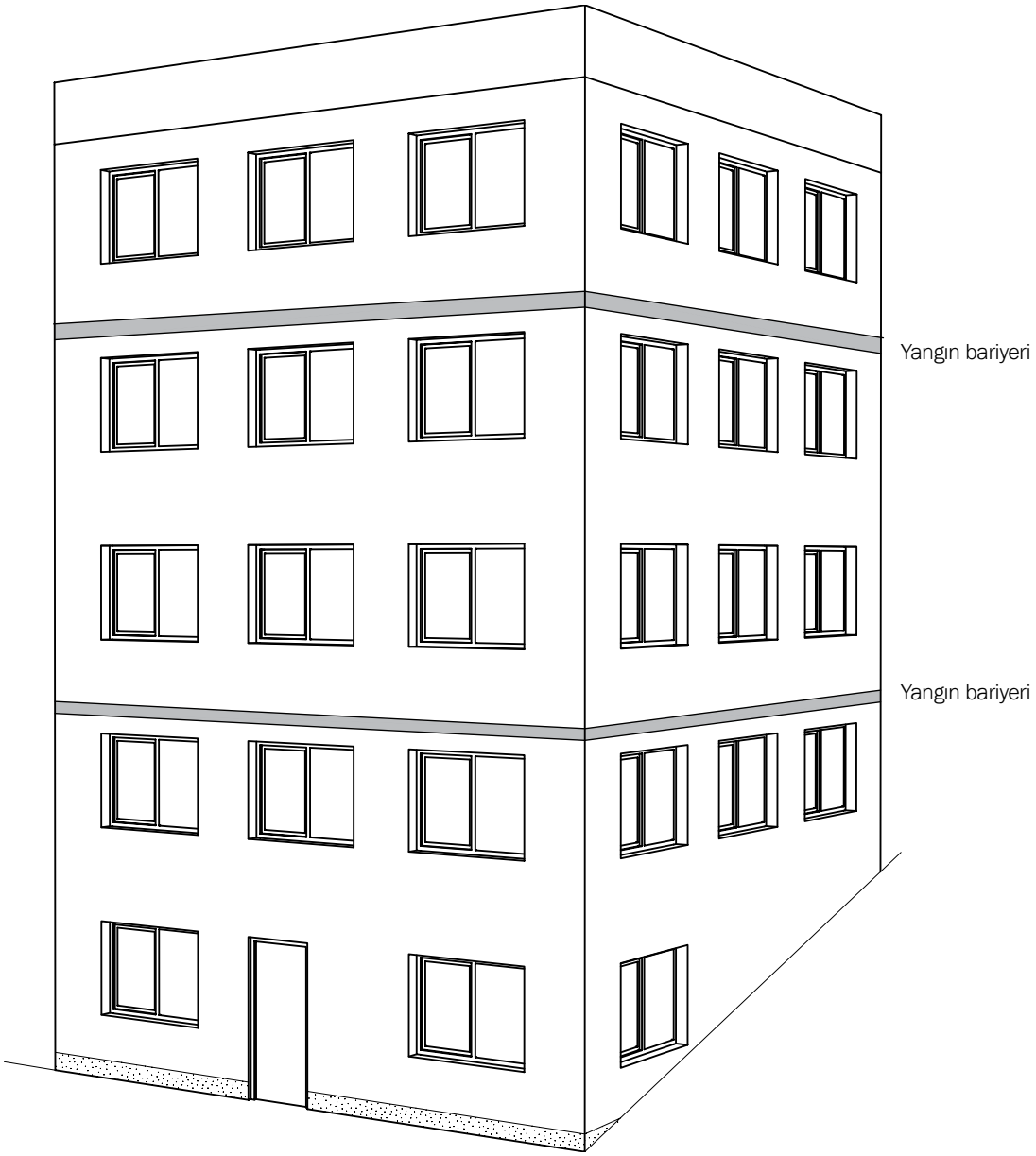

Yangın bariyeri uygulamalarında binanın arazi kotu üzerinde kalan en yüksek cepheye sahip yüzündeki kat sayıları baz alınır.

Güncelleme tarihi: Aralık 2013

Uyarı: Bu detay çizimler – bir ısı yalıtım sistemi uygulamasını görsel olarak betimleyen, genel bir proje önerisi olarak görülmelidir (çevredeki yapı detayları şematik olarak gösterilmiştir). Bu detaylar, tüm inşaatlar için aynı haliyle geçerli olmayabilir. Uygulamacı/müşteri, şartların uygulanabilir ve eksik olduğunu kontrol etmekten kendisi sorumludur. Talimatlar ve varsayımlar yerel şartlara göre uyarlanmalı ve/veya güncellenmelidir. Burada, teknik dokümanlarımızda yer alan DIN normları ve ilgili sistem onayları hakkındaki genel şartlar geçerlidir.

K Seramik/Fayans

K 1.10 Seramik/fayans yüzeyler – ısı yalıtım sisteminin yapısı
K 1.12 Seramik/fayans yüzeyler – sıva-fayans geçişleri
K 1.20 Seramik/fayans yüzeyler – alan sınırı derzleri
K 1.22 Seramik/fayans yüzeyler – genel bina dilatasyon derzleri
K 1.24 Seramik/fayans yüzeyler – köşe tuğla bulunan dış köşeler
K 1.26 Seramik/fayans yüzeyler – iç köşelerde uygulama
K 1.28 Seramik/fayans yüzeyler – yapı tarafına bağlantılar
K 2.10 Seramik/fayans yüzeyler – arazi kotu altında kalan subasman bağlantıları
K 2.11 Seramik/fayans yüzeyler – girintili subasman bağlantıları
K 3.10 Seramik/fayans yüzeyler – denizlik bağlantıları
K 3.12 Seramik/fayans yüzeyler – pencere/kapı boşluğu bağlantıları
K 3.14 Seramik/fayans yüzeyler – panjur kasası bağlantıları
K 4.10 Seramik/fayans yüzeyler – çatı üst bağlantılar

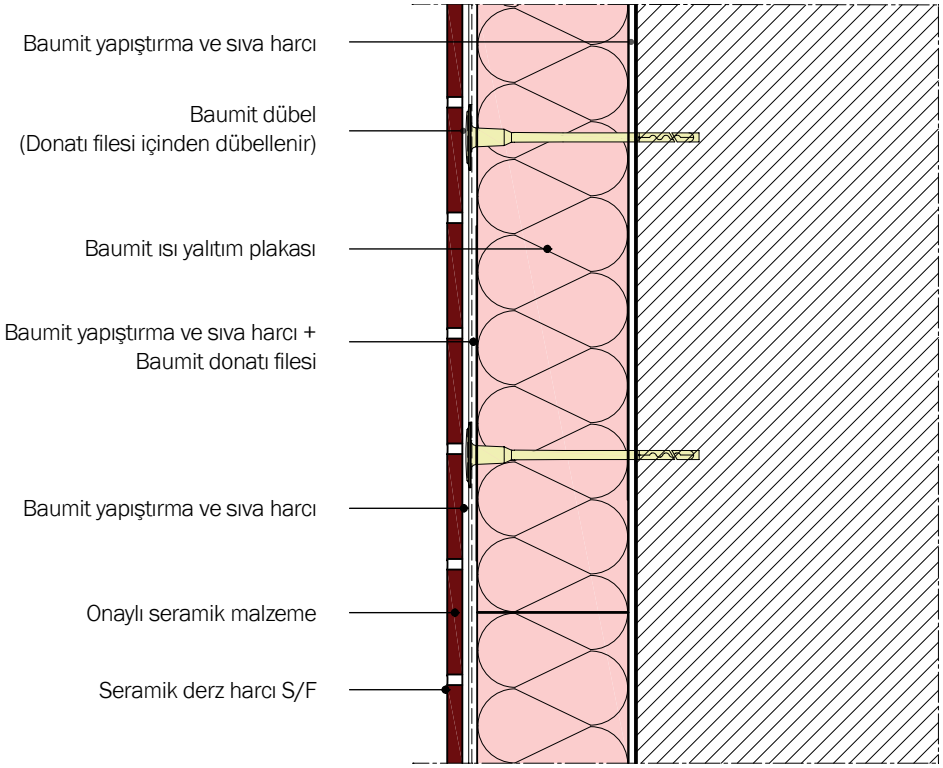

K 1.10

baumit.com

Isı yalıtım sisteminin yapısı

Seramik/Fayans

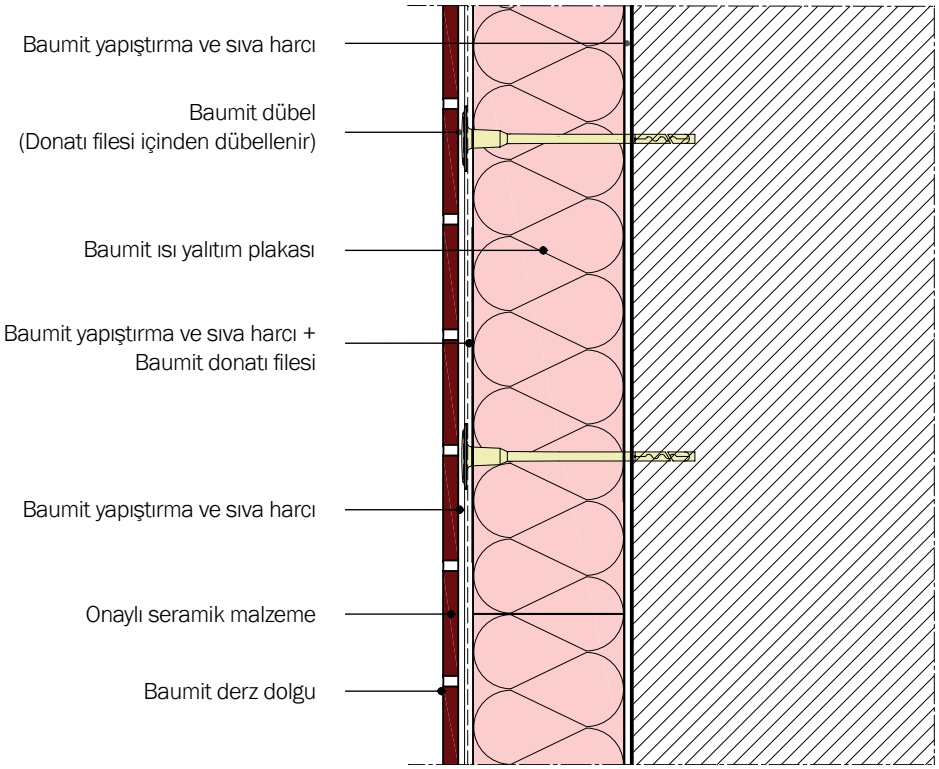

Güncelleme tarihi: Şubat 2014

Uyarı: Bu detay çizimler – bir ısı yalıtım sistemi uygulamasını görsel olarak betimleyen, genel bir proje önerisi olarak görülmelidir (çevredeki yapı detayları şematik olarak gösterilmiştir). Bu detaylar, tüm inşaatlar için aynı haliyle geçerli olmayabilir. Uygulamacı/müşteri, şartların uygulanabilir ve eksik olduğunu kontrol etmekten kendisi sorumludur. Talimatlar ve varsayımlar yerel şartlara göre uyarlanmalı ve/veya güncellenmelidir. Burada, teknik dokümanlarımızda yer alan DIN normları ve ilgili sistem onayları hakkındaki genel şartlar geçerlidir.

K 1.12

Seramik/fayans yüzeyler

Sıva-fayans geçişleri

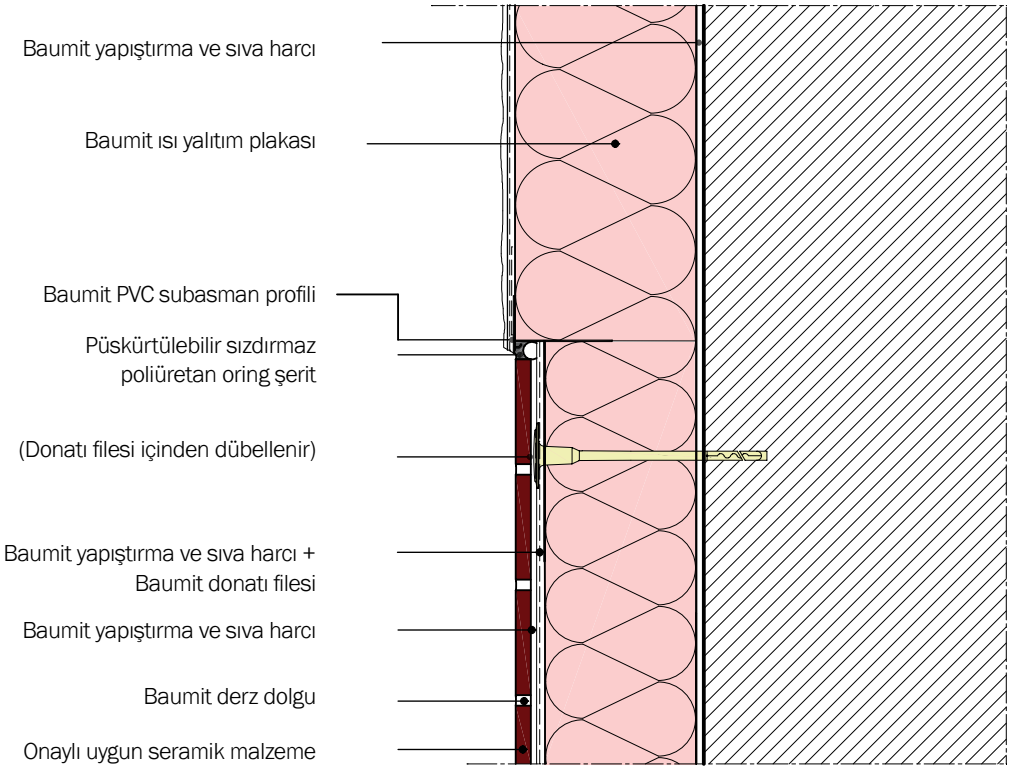

Güncelleme tarihi: Şubat 2014

Uyarı: Bu detay çizimler – bir ısı yalıtım sistemi uygulamasını görsel olarak betimleyen, genel bir proje önerisi olarak görülmelidir (çevredeki yapı detayları şematik olarak gösterilmiştir). Bu detaylar, tüm inşaatlar için aynı haliyle geçerli olmayabilir. Uygulamacı/müşteri, şartların uygulanabilir ve eksik olduğunu kontrol etmekten kendisi sorumludur. Talimatlar ve varsayımlar yerel şartlara göre uyarlanmalı ve/veya güncellenmelidir. Burada, teknik dokümanlarımızda yer alan DIN normları ve ilgili sistem onayları hakkındaki genel şartlar geçerlidir.

K 1.20

Seramik/fayans yüzeyler

Alan sınırı derzleri

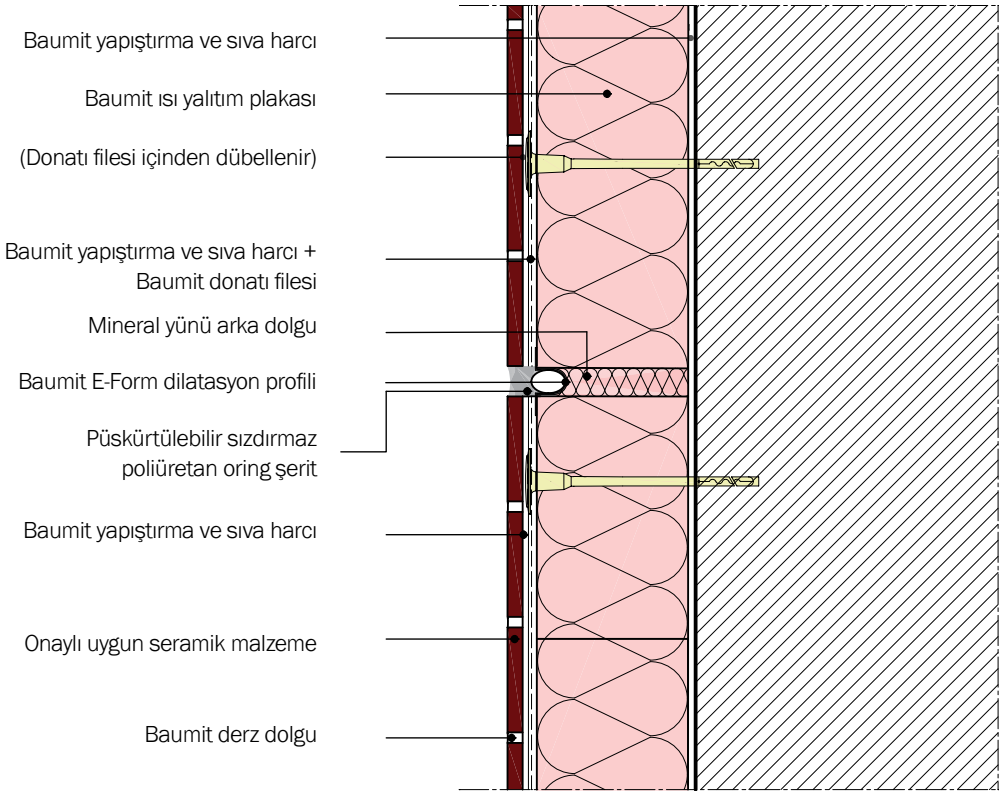

Güncelleme tarihi: Şubat 2014

Uyarı: Bu detay çizimler – bir ısı yalıtım sistemi uygulamasını görsel olarak betimleyen, genel bir proje önerisi olarak görülmelidir (çevredeki yapı detayları şematik olarak gösterilmiştir). Bu detaylar, tüm inşaatlar için aynı haliyle geçerli olmayabilir. Uygulamacı/müşteri, şartların uygulanabilir ve eksik olduğunu kontrol etmekten kendisi sorumludur. Talimatlar ve varsayımlar yerel şartlara göre uyarlanmalı ve/veya güncellenmelidir. Burada, teknik dokümanlarımızda yer alan DIN normları ve ilgili sistem onayları hakkındaki genel şartlar geçerlidir.

K 1.22

Seramik/fayans yüzeyler

Genel bina dilatasyon derzleri

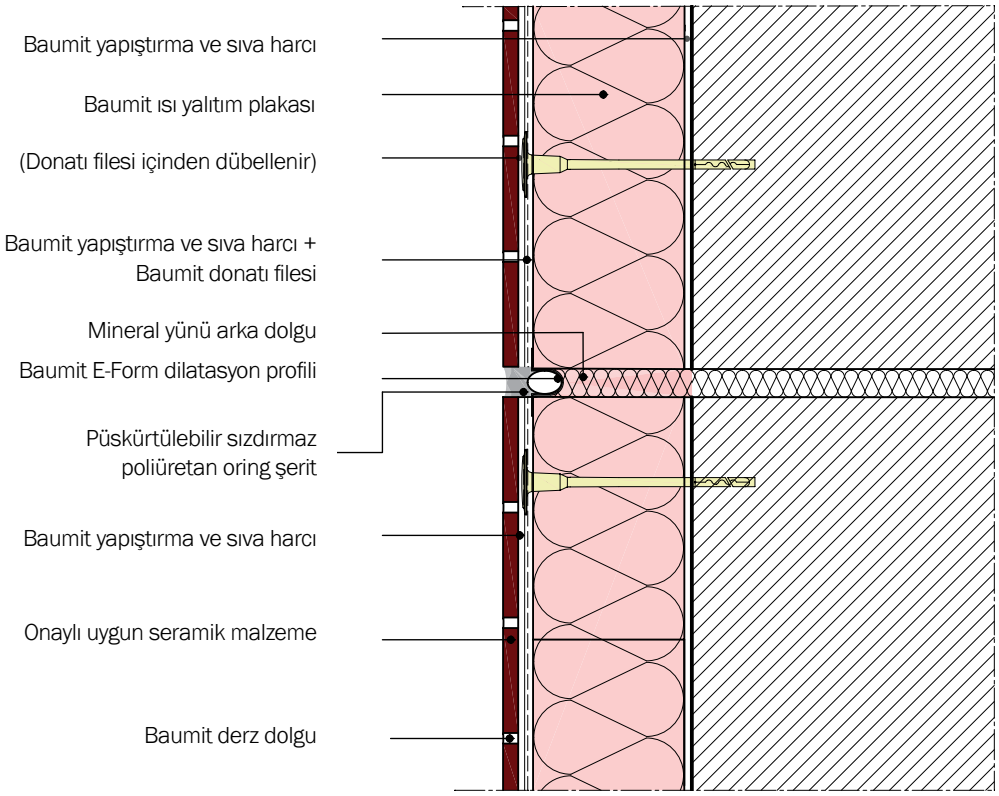

Güncelleme tarihi: Şubat 2014

Uyarı: Bu detay çizimler – bir ısı yalıtım sistemi uygulamasını görsel olarak betimleyen, genel bir proje önerisi olarak görülmelidir (çevredeki yapı detayları şematik olarak gösterilmiştir). Bu detaylar, tüm inşaatlar için aynı haliyle geçerli olmayabilir. Uygulamacı/müşteri, şartların uygulanabilir ve eksik olduğunu kontrol etmekten kendisi sorumludur. Talimatlar ve varsayımlar yerel şartlara göre uyarlanmalı ve/veya güncellenmelidir. Burada, teknik dokümanlarımızda yer alan DIN normları ve ilgili sistem onayları hakkındaki genel şartlar geçerlidir.

K 1.24

Seramik/fayans yüzeyler

Köşe tuğla bulunan dış köşeler

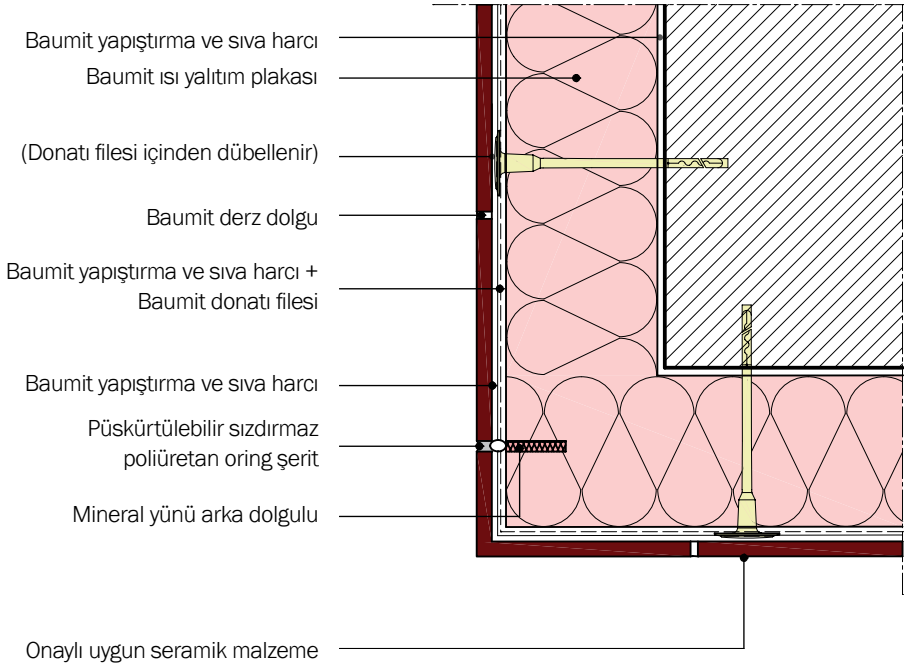

Güncelleme tarihi: Şubat 2014

Uyarı: Bu detay çizimler – bir ısı yalıtım sistemi uygulamasını görsel olarak betimleyen, genel bir proje önerisi olarak görülmelidir (çevredeki yapı detayları şematik olarak gösterilmiştir). Bu detaylar, tüm inşaatlar için aynı haliyle geçerli olmayabilir. Uygulamacı/müşteri, şartların uygulanabilir ve eksik olduğunu kontrol etmekten kendisi sorumludur. Talimatlar ve varsayımlar yerel şartlara göre uyarlanmalı ve/veya güncellenmelidir. Burada, teknik dokümanlarımızda yer alan DIN normları ve ilgili sistem onayları hakkındaki genel şartlar geçerlidir.

K 1.26

Seramik/fayans yüzeyler

İç köşelerde uygulama

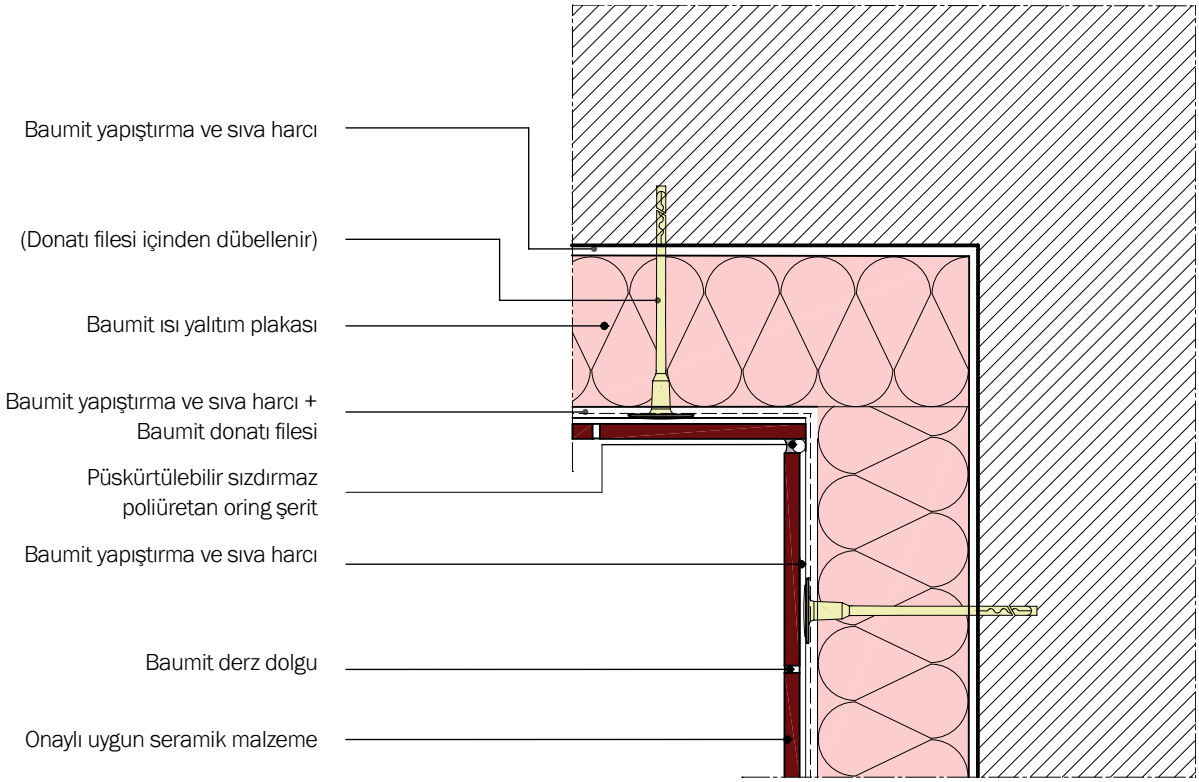

Güncelleme tarihi: Şubat 2014

Uyarı: Bu detay çizimler – bir ısı yalıtım sistemi uygulamasını görsel olarak betimleyen, genel bir proje önerisi olarak görülmelidir (çevredeki yapı detayları şematik olarak gösterilmiştir). Bu detaylar, tüm inşaatlar için aynı haliyle geçerli olmayabilir. Uygulamacı/müşteri, şartların uygulanabilir ve eksik olduğunu kontrol etmekten kendisi sorumludur. Talimatlar ve varsayımlar yerel şartlara göre uyarlanmalı ve/veya güncellenmelidir. Burada, teknik dokümanlarımızda yer alan DIN normları ve ilgili sistem onayları hakkındaki genel şartlar geçerlidir.

K 1.28

Seramik/fayans yüzeyler

Yapı tarafına bağlantılar

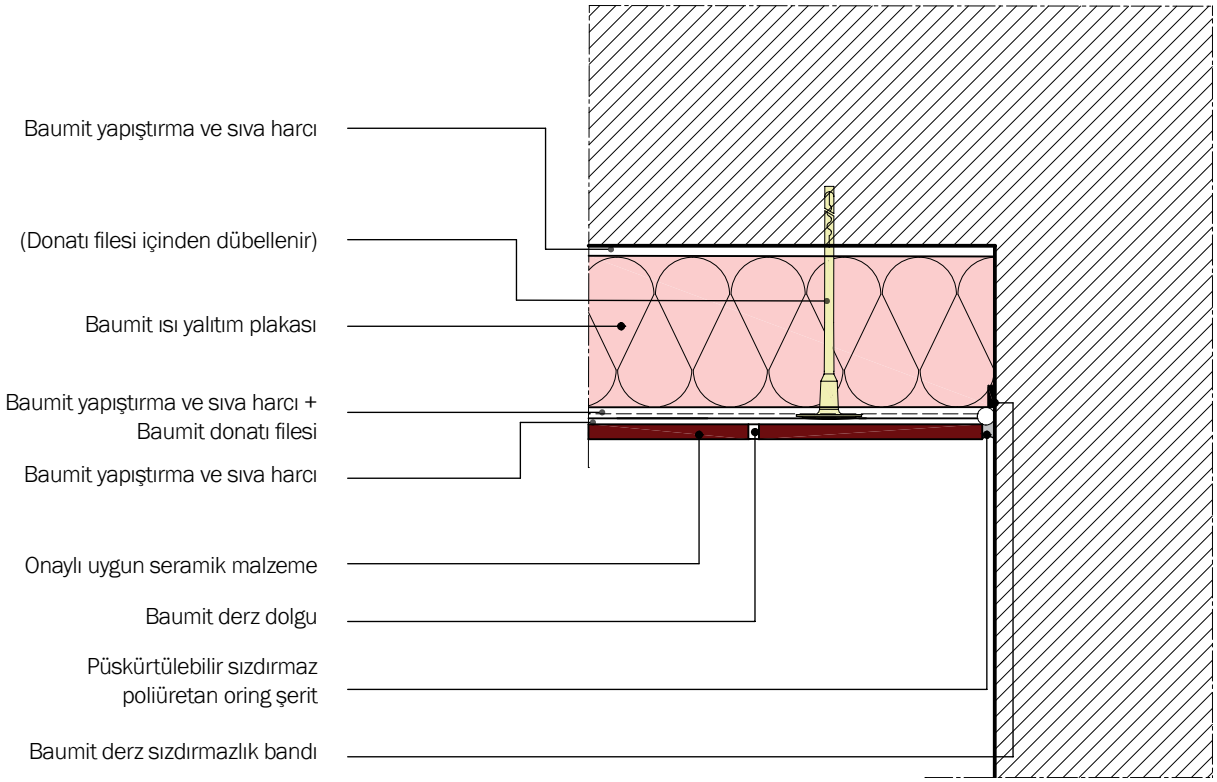

Güncelleme tarihi: Şubat 2014

Uyarı: Bu detay çizimler – bir ısı yalıtım sistemi uygulamasını görsel olarak betimleyen, genel bir proje önerisi olarak görülmelidir (çevredeki yapı detayları şematik olarak gösterilmiştir). Bu detaylar, tüm inşaatlar için aynı haliyle geçerli olmayabilir. Uygulamacı/müşteri, şartların uygulanabilir ve eksik olduğunu kontrol etmekten kendisi sorumludur. Talimatlar ve varsayımlar yerel şartlara göre uyarlanmalı ve/veya güncellenmelidir. Burada, teknik dokümanlarımızda yer alan DIN normları ve ilgili sistem onayları hakkındaki genel şartlar geçerlidir.

K 2.10

Seramik/fayans yüzeyler

Arazi kotu altında kalan subasman bağlantıları

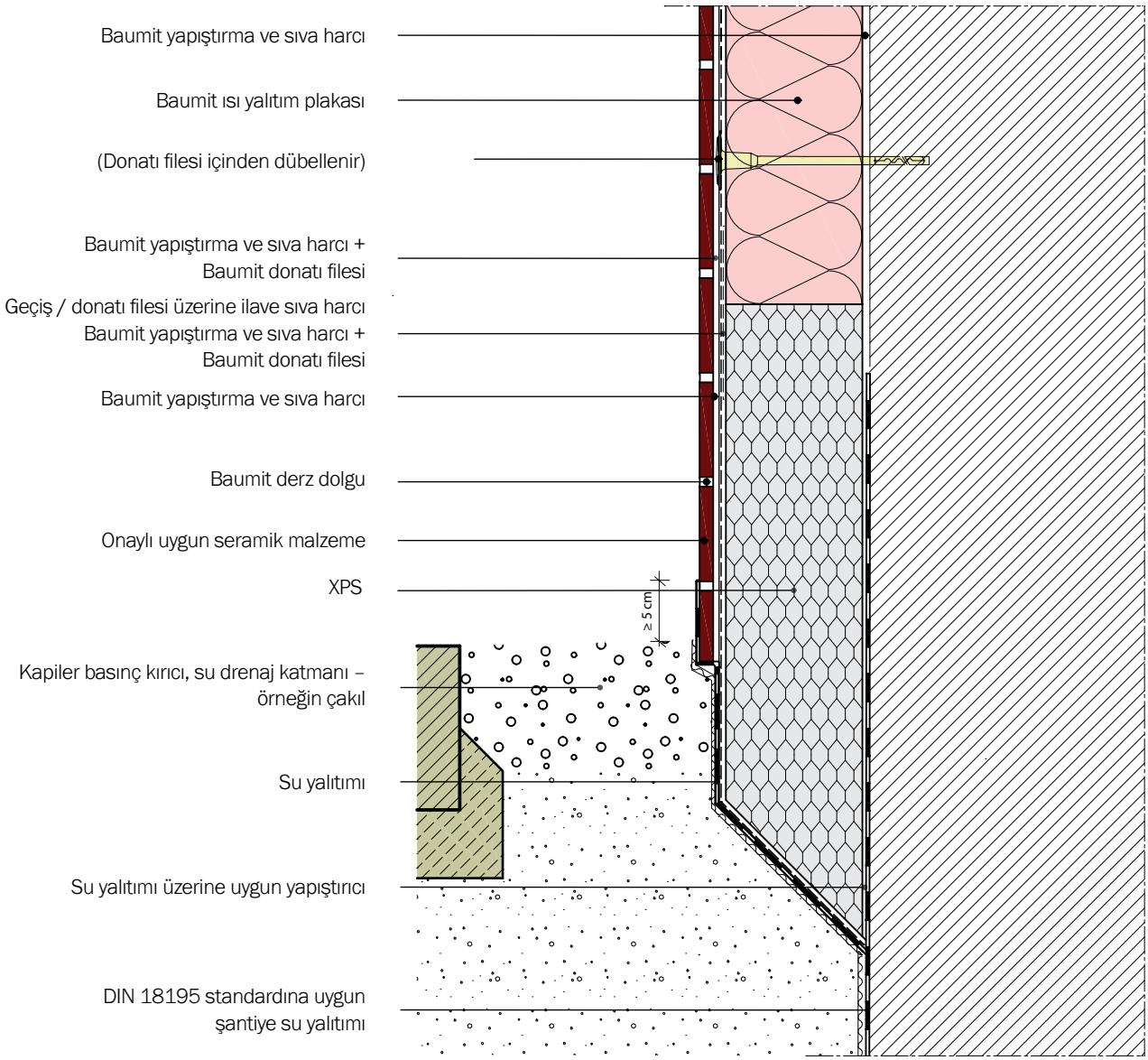

Güncelleme tarihi: Şubat 2014

Uyarı: Bu detay çizimler – bir ısı yalıtım sistemi uygulamasını görsel olarak betimleyen, genel bir proje önerisi olarak görülmelidir (çevredeki yapı detayları şematik olarak gösterilmiştir). Bu detaylar, tüm inşaatlar için aynı haliyle geçerli olmayabilir. Uygulamacı/müşteri, şartların uygulanabilir ve eksik olduğunu kontrol etmekten kendisi sorumludur. Talimatlar ve varsayımlar yerel şartlara göre uyarlanmalı ve/veya güncellenmelidir. Burada, teknik dokümanlarımızda yer alan DIN normları ve ilgili sistem onayları hakkındaki genel şartlar geçerlidir.

K 2.11

baumit.com

Seramik/fayans yüzeyler

Girintili subasman bağlantılarl

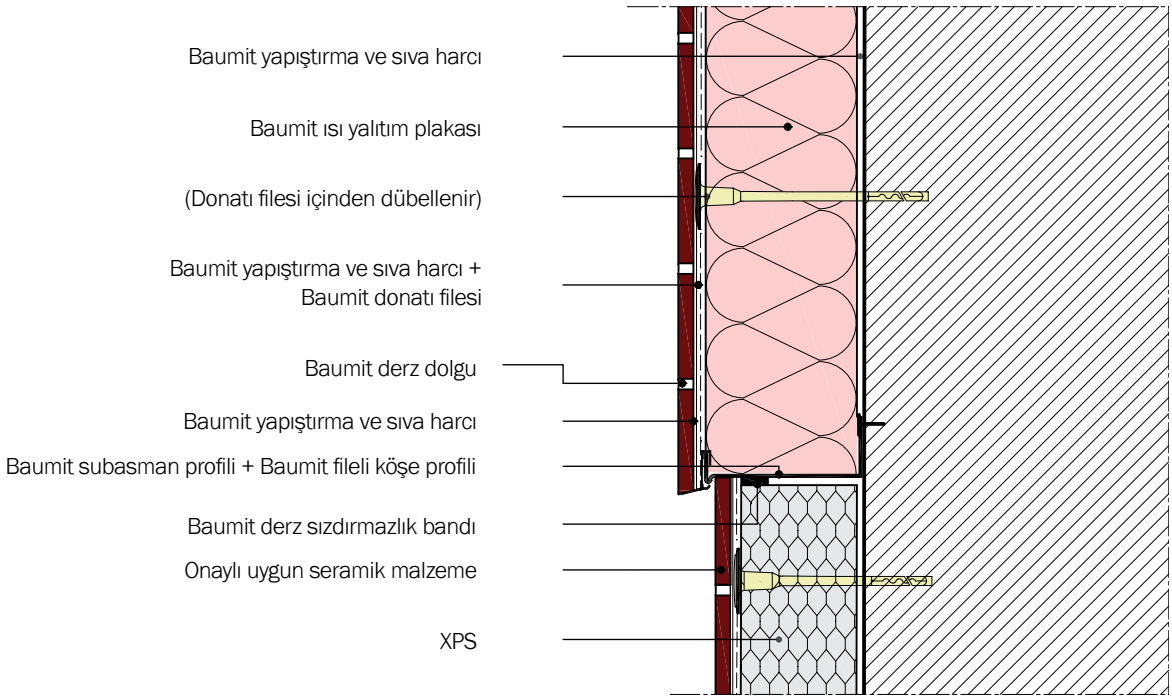

Güncelleme tarihi: Şubat 2014

Uyarı: Bu detay çizimler – bir ısı yalıtım sistemi uygulamasını görsel olarak betimleyen, genel bir proje önerisi olarak görülmelidir (çevredeki yapı detayları şematik olarak gösterilmiştir). Bu detaylar, tüm inşaatlar için aynı haliyle geçerli olmayabilir. Uygulamacı/müşteri, şartların uygulanabilir ve eksik olduğunu kontrol etmekten kendisi sorumludur. Talimatlar ve varsayımlar yerel şartlara göre uyarlanmalı ve/veya güncellenmelidir. Burada, teknik dokümanlarımızda yer alan DIN normları ve ilgili sistem onayları hakkındaki genel şartlar geçerlidir.

K 3.10

Seramik/fayans yüzeyler

Denizlik bağlantıları

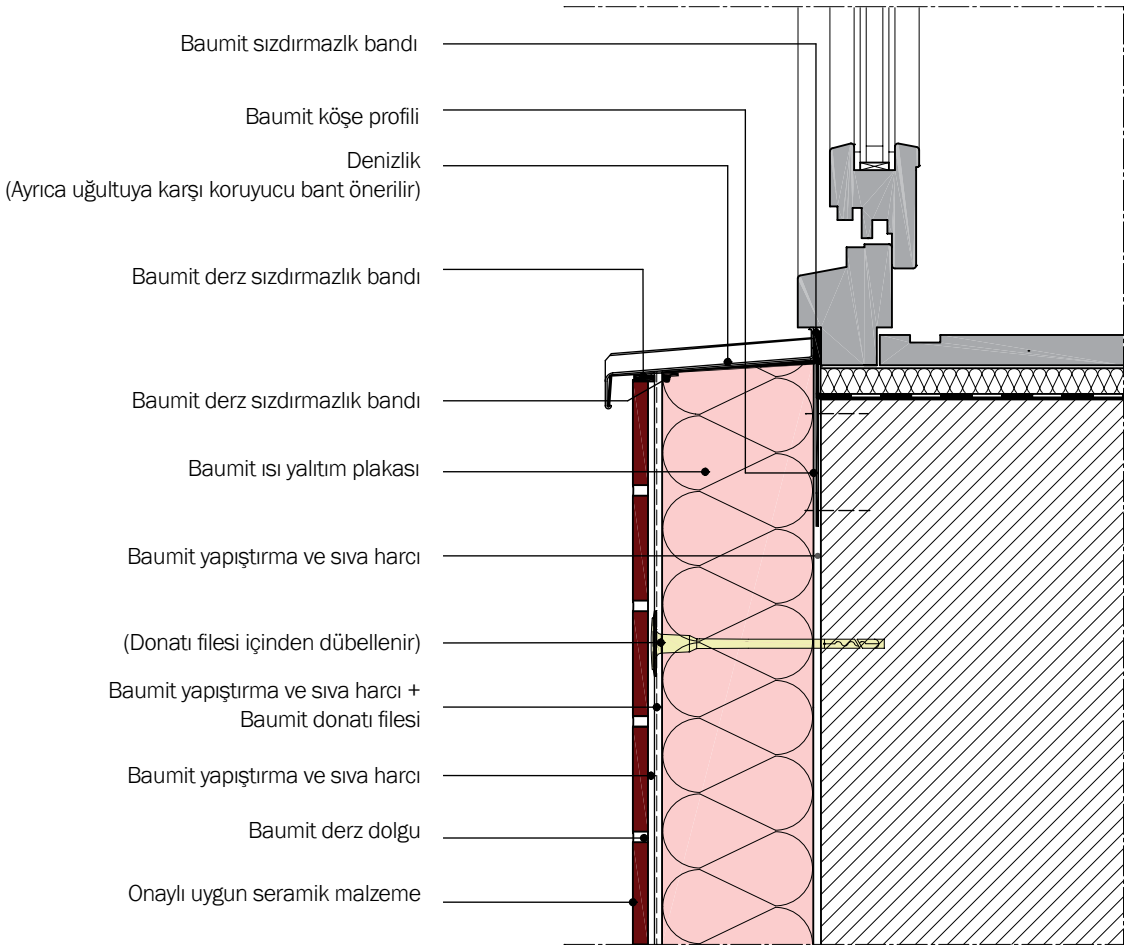

Güncelleme tarihi: Şubat 2014

Uyarı: Bu detay çizimler – bir ısı yalıtım sistemi uygulamasını görsel olarak betimleyen, genel bir proje önerisi olarak görülmelidir (çevredeki yapı detayları şematik olarak gösterilmiştir). Bu detaylar, tüm inşaatlar için aynı haliyle geçerli olmayabilir. Uygulamacı/müşteri, şartların uygulanabilir ve eksik olduğunu kontrol etmekten kendisi sorumludur. Talimatlar ve varsayımlar yerel şartlara göre uyarlanmalı ve/veya güncellenmelidir. Burada, teknik dokümanlarımızda yer alan DIN normları ve ilgili sistem onayları hakkındaki genel şartlar geçerlidir.

K 3.12

baumit.com

Seramik/fayans yüzeyler

Pencere/kapı boşluğu bağlantıları

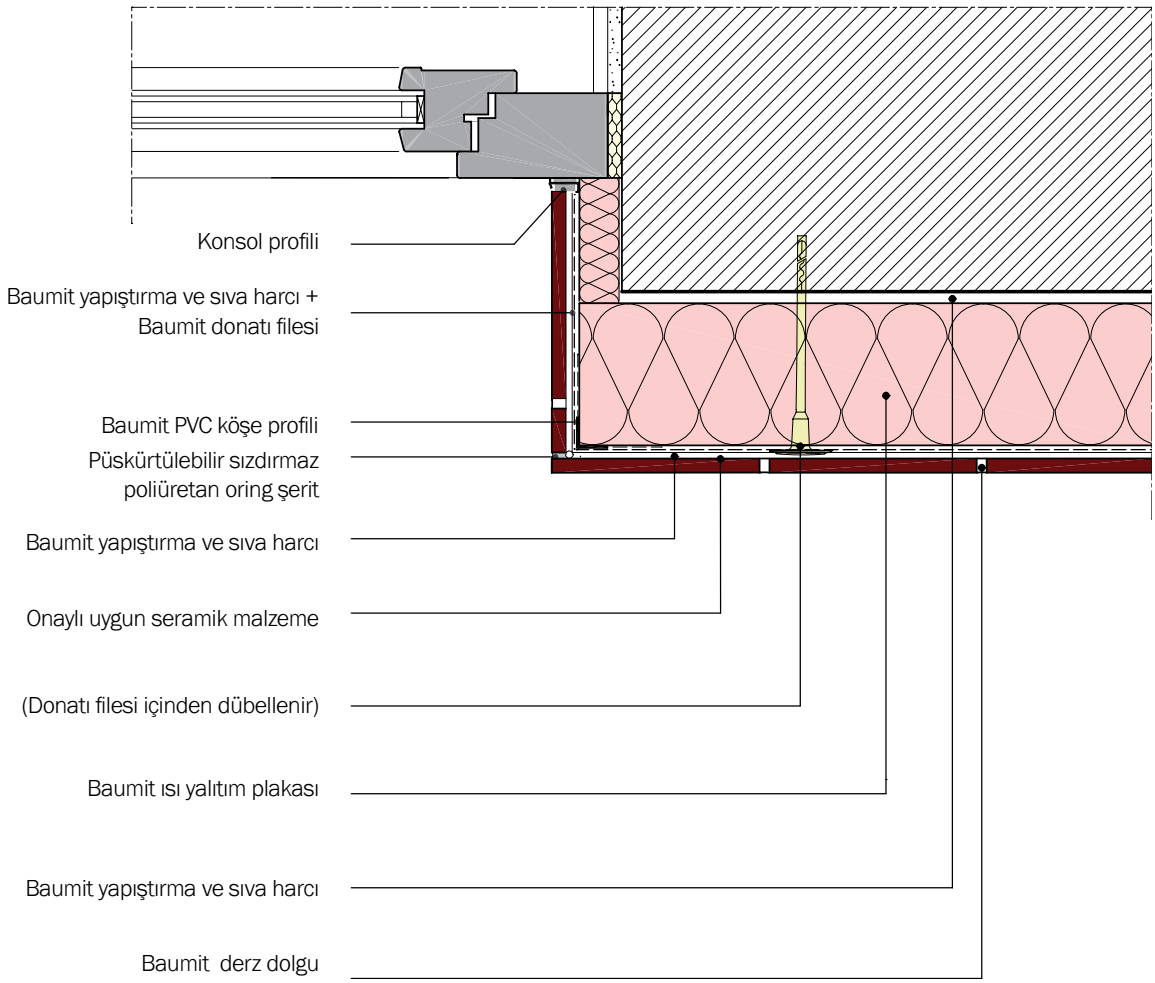

Güncelleme tarihi: Şubat 2014

Uyarı: Bu detay çizimler – bir ısı yalıtım sistemi uygulamasını görsel olarak betimleyen, genel bir proje önerisi olarak görülmelidir (çevredeki yapı detayları şematik olarak gösterilmiştir). Bu detaylar, tüm inşaatlar için aynı haliyle geçerli olmayabilir. Uygulamacı/müşteri, şartların uygulanabilir ve eksik olduğunu kontrol etmekten kendisi sorumludur. Talimatlar ve varsayımlar yerel şartlara göre uyarlanmalı ve/veya güncellenmelidir. Burada, teknik dokümanlarımızda yer alan DIN normları ve ilgili sistem onayları hakkındaki genel şartlar geçerlidir.

K 3.14

Seramik/fayans yüzeyler

Panjur kasası bağlantıları

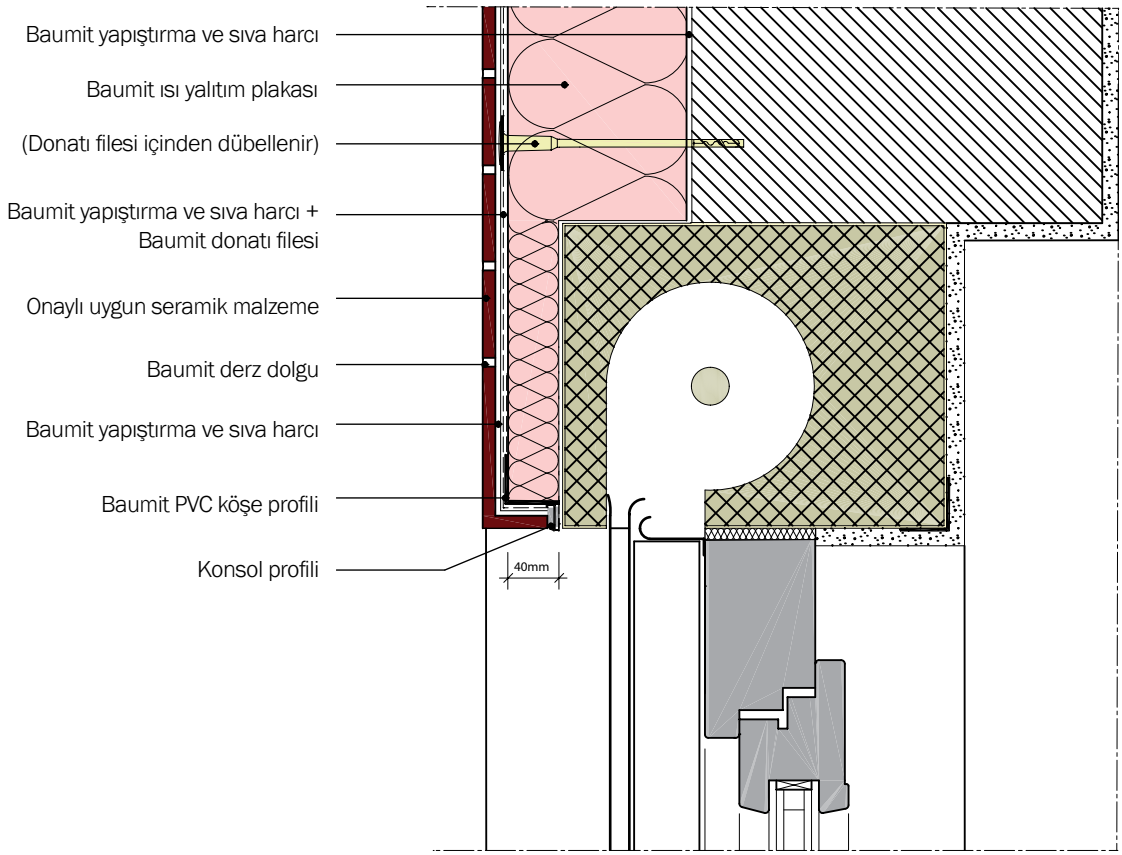

Güncelleme tarihi: Şubat 2014

* Lütfen "Konsol Profili" ek teknik dokümanına bkz.

Uyarı: Bu detay çizimler – bir ısı yalıtım sistemi uygulamasını görsel olarak betimleyen, genel bir proje önerisi olarak görülmelidir (çevredeki yapı detayları şematik olarak gösterilmiştir). Bu detaylar, tüm inşaatlar için aynı haliyle geçerli olmayabilir. Uygulamacı/müşteri, şartların uygulanabilir ve eksik olduğunu kontrol etmekten kendisi sorumludur. Talimatlar ve varsayımlar yerel şartlara göre uyarlanmalı ve/veya güncellenmelidir. Burada, teknik dokümanlarımızda yer alan DIN normları ve ilgili sistem onayları hakkındaki genel şartlar geçerlidir.

K 4.10

baumit.com

Seramik/fayans yüzeyler

Çatı üst bağlantılar

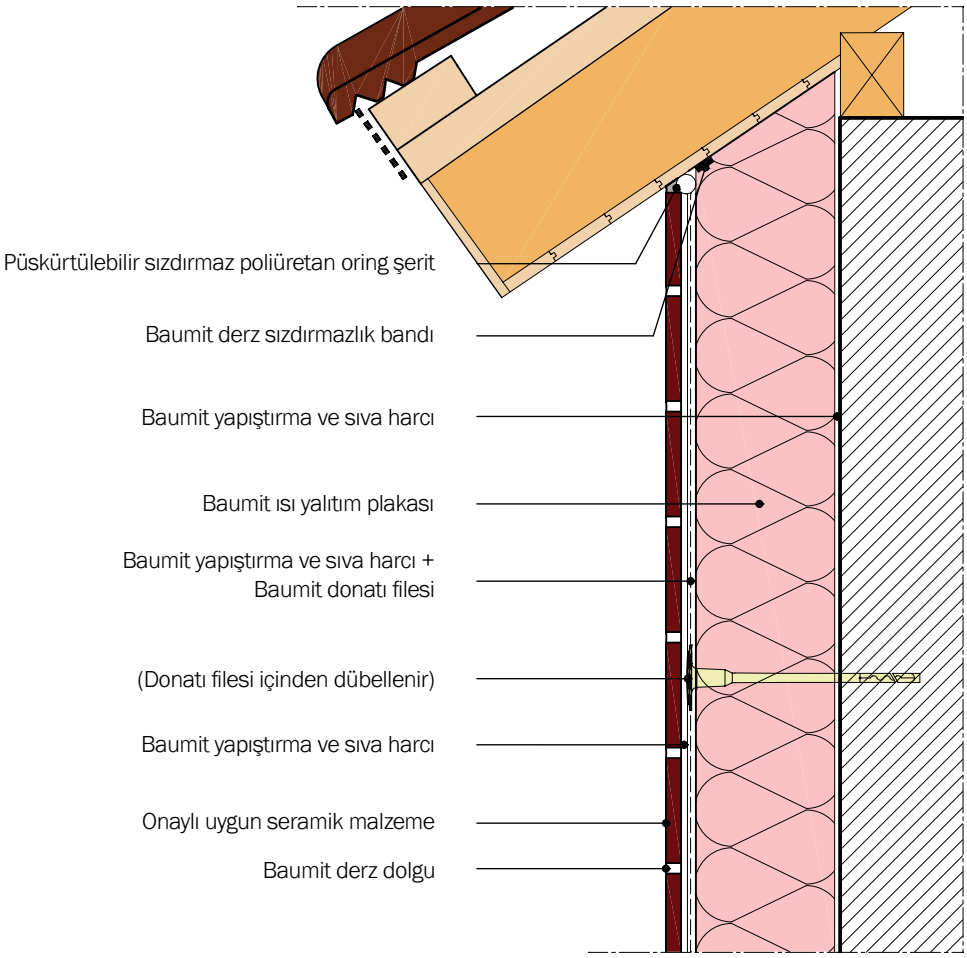

Güncelleme tarihi: Şubat 2014

Uyarı: Bu detay çizimler – bir ısı yalıtım sistemi uygulamasını görsel olarak betimleyen, genel bir proje önerisi olarak görülmelidir (çevredeki yapı detayları şematik olarak gösterilmiştir). Bu detaylar, tüm inşaatlar için aynı haliyle geçerli olmayabilir. Uygulamacı/müşteri, şartların uygulanabilir ve eksik olduğunu kontrol etmekten kendisi sorumludur. Talimatlar ve varsayımlar yerel şartlara göre uyarlanmalı ve/veya güncellenmelidir. Burada, teknik dokümanlarımızda yer alan DIN normları ve ilgili sistem onayları hakkındaki genel şartlar geçerlidir.

S Tadilat sistemleri

S 1.10 onTop sistem yüzeyi – kesit görünüm, hemyüzey dübelleme

S 1.11 onTop sistem yüzeyi – kesit görünüm, yüzeye gömülü dübelleme

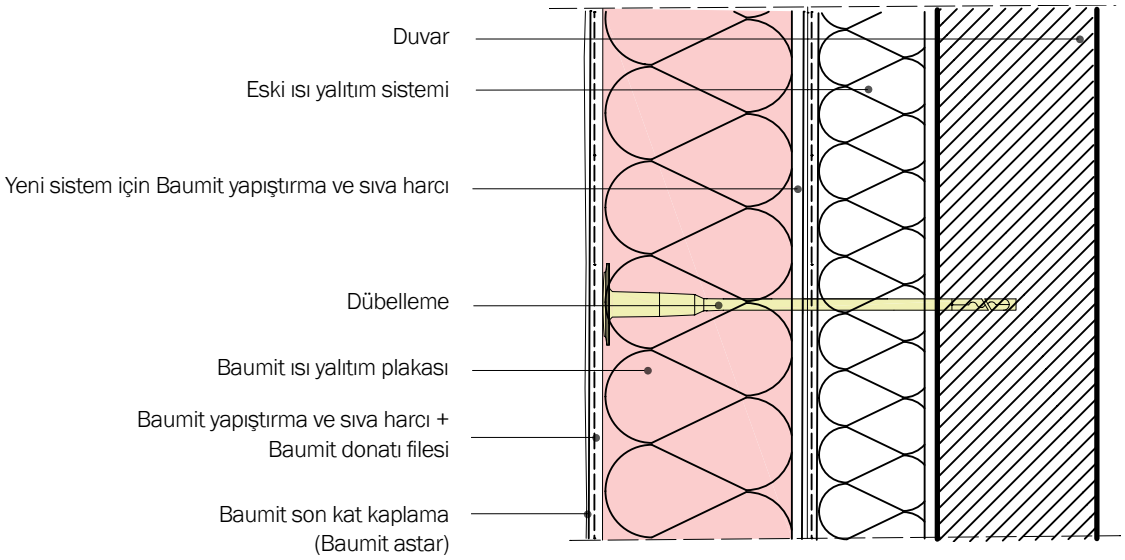

S 1.10

onTop sistem / kesit görünüm

Hemyüzey dübelleme

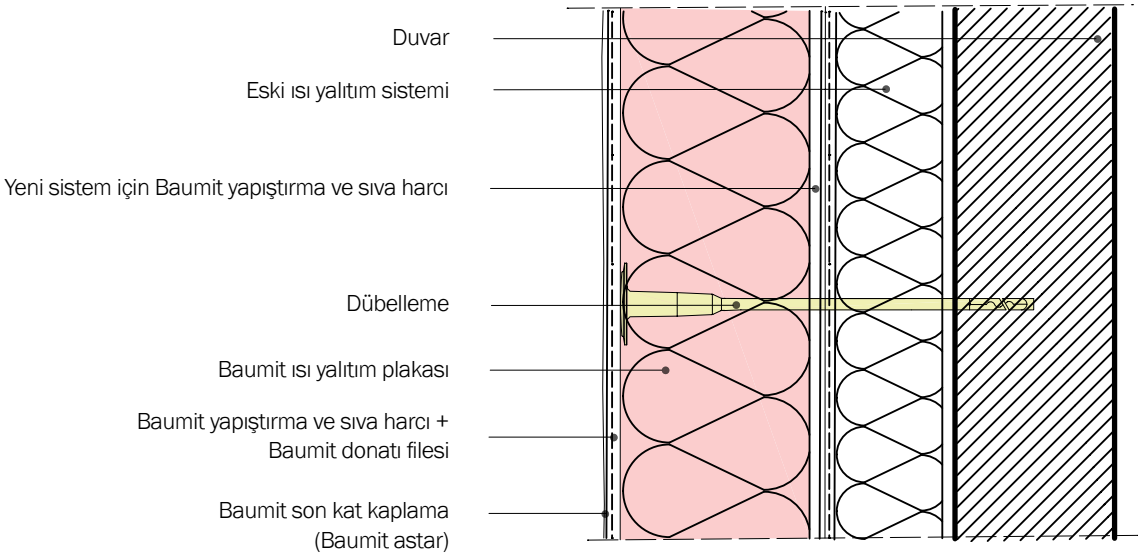

Güncelleme tarihi: Aralık 2013

Uyarı: Bu detay çizimler – bir ısı yalıtım sistemi uygulamasını görsel olarak betimleyen, genel bir proje önerisi olarak görülmelidir (çevredeki yapı detayları şematik olarak gösterilmiştir). Bu detaylar, tüm inşaatlar için aynı haliyle geçerli olmayabilir. Uygulamacı/müşteri, şartların uygulanabilir ve eksik olduğunu kontrol etmekten kendisi sorumludur. Talimatlar ve varsayımlar yerel şartlara göre uyarlanmalı ve/veya güncellenmelidir. Burada, teknik dokümanlarımızda yer alan DIN normları ve ilgili sistem onayları hakkındaki genel şartlar geçerlidir.

S 1.11

onTop sistem / kesit görünüm

Yüzeye gömülü dübelleme

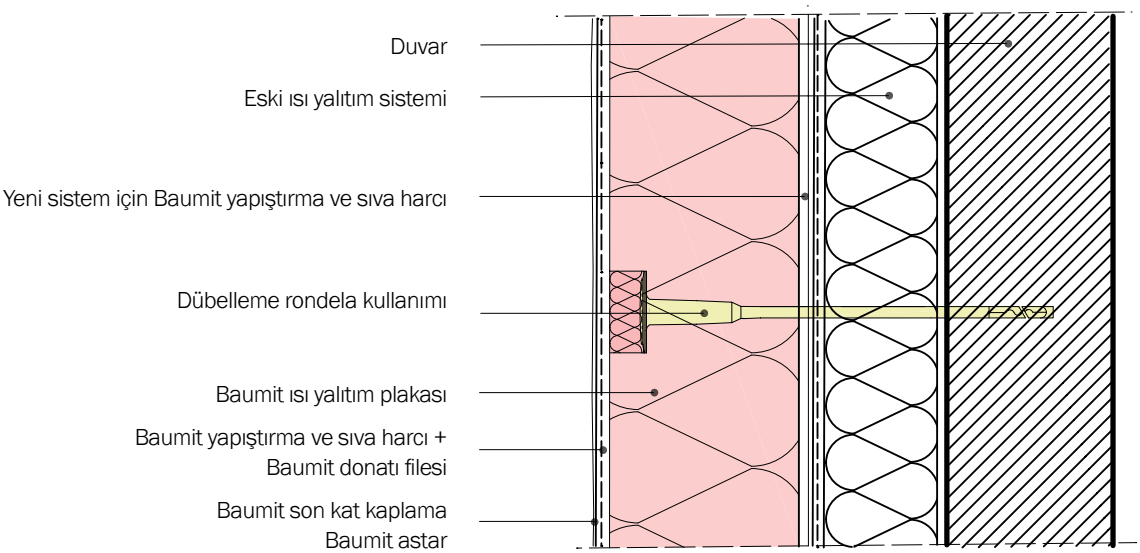

Güncelleme tarihi: Şubat 2014

Uyarı: Bu detay çizimler – bir ısı yalıtım sistemi uygulamasını görsel olarak betimleyen, genel bir proje önerisi olarak görülmelidir (çevredeki yapı detayları şematik olarak gösterilmiştir). Bu detaylar, tüm inşaatlar için aynı haliyle geçerli olmayabilir. Uygulamacı/müşteri, şartların uygulanabilir ve eksik olduğunu kontrol etmekten kendisi sorumludur. Talimatlar ve varsayımlar yerel şartlara göre uyarlanmalı ve/veya güncellenmelidir. Burada, teknik dokümanlarımızda yer alan DIN normları ve ilgili sistem onayları hakkındaki genel şartlar geçerlidir.

Baumit İnşaat Malzemeleri Sanayi Ticaret Limited Şirketi
A. Kavacık, Acarlar İş Merkezi D Blok K1 Beykoz 34810 İstanbul
T. (216) 680 34 00 pbx **F.** (216) 680 34 01 **E.** info@baumit.com.tr
baumit.com.tr
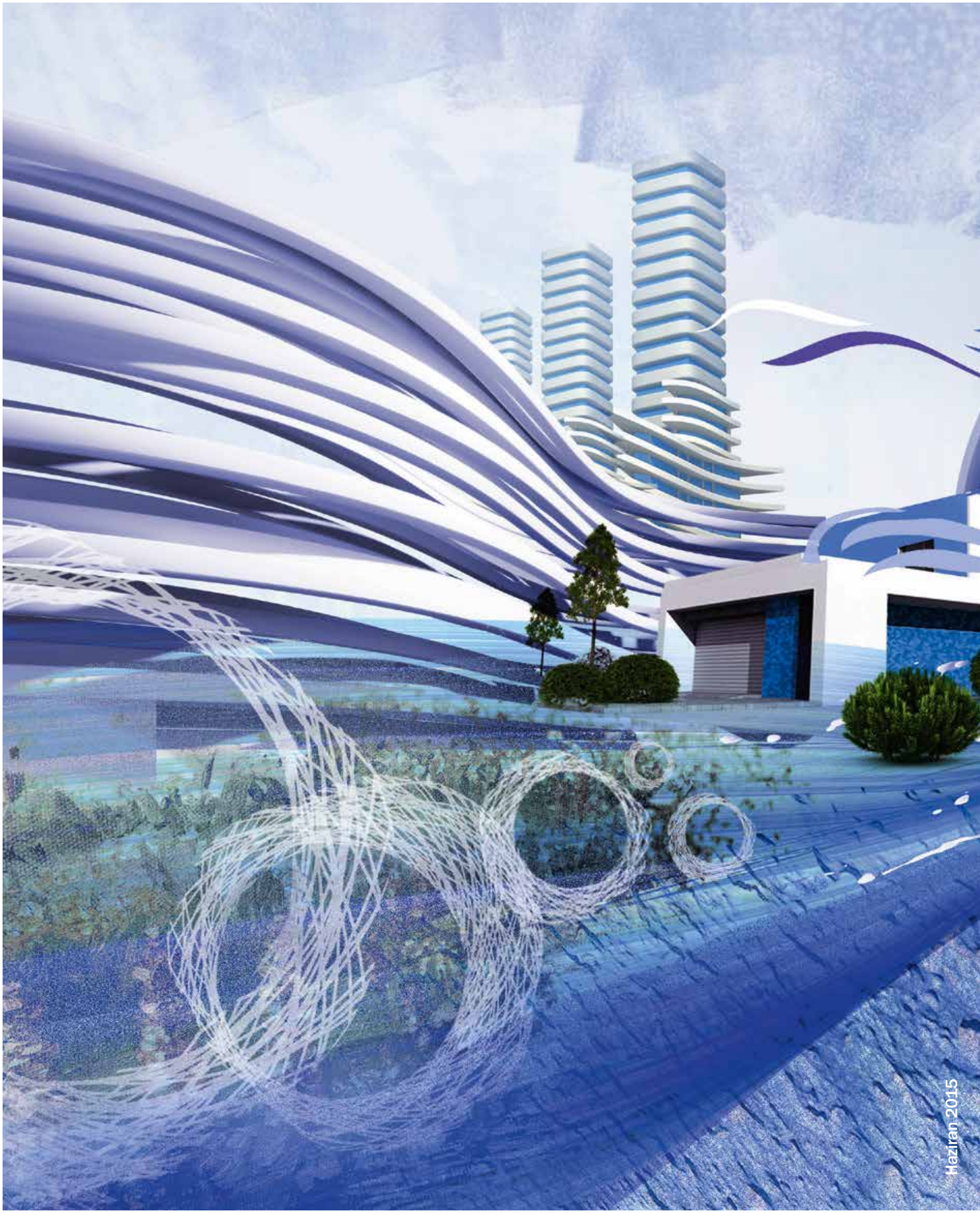
BaumitTurkiye