

# Ürün Katalođu



2026

Dış Cephe ■ İç Cephe ■ Zemin

Dijital  
Ürün  
Katalođu





## Genel Müdürlük



Esenehir Mah. Hale Sok.  
No: 10-B 34776  
Ümraniye / İstanbul / Türkiye

## Fabrika



Köseler Mah. 37. Cadde No:15  
41455 Dilovası / KOCAELİ

**Güvenilir bir ortağa ihtiyacınız var.**  
Her ihtiyaca uygun doğru ürünümüz var.

## Baumit içeriği

Baumit, her ihtiyaca uygun doğru ürünleri sunar. Aşağıda her kategorinin içeriğine dair kısa bir özet yer almaktadır.

### Dış Cephe Kaplamaları

Dış Cephe Boyaları	28
Dekoratif Kaplamalar	34
Astarlar	48

### Isı Yalıtım Sistemleri

Yapıştırma ve Sıva Harçları	56
Isı Yalıtım Plakaları	59
Donatı Fileleri ve Dübelleri	60
Aksesuarlar	64

### Dış Cephe Sıvaları

Çimento Esaslı Makine Sıvaları	72
--------------------------------	----

### İç Cephe Kaplamaları

İç Cephe Boyaları	80
Macunlar	82

### İç Cephe Sıvaları

Kireç Esaslı Makine Sıvaları	90
Çimento Esaslı Makine Sıvaları	92
Çimento Esaslı El Sıvaları	93
Alçı Esaslı Makine Sıvaları	93
Alt Yüzey Hazırlığı	93



### Karo Uygulama Ürünleri

Karo Yapıştırma Harçları	97
Derz Dolgu Harçları	100
Alt Yüzey Hazırlığı	102

### Zemin Şapları

Tesviye Şapları	106
Çimento Esaslı Zemin Şapları	107
Alt Yüzey Hazırlığı	107

### Yapı Harçları

Duvar Örgü Harçları	112
Hazır Beton Harçları	113

### Hizmetler

Müşteri Hizmetleri	114
Genel Bilgiler	118

Sayfaları  
çevirin ve



ortak başarının  
anahtarını görün.

**Siz ve  
Biz**

Baumit dünyasını keşfedin: Yenilikçi yapı malzemeleri ve sürdürülebilirliğe olan bağlılık, daha iyi bir gelecek için inşaatta ilerlemeyi mümkün kılıyor.



## Siz kanıtlanmış bilgi birikimi arıyorsunuz.

Biz onlarca yıllık deneyim sunuyoruz.

1988 yılında bir yapı malzemeleri markası olarak kurulan Baumit, bugün Avrupa yapı malzemeleri endustrisinde köklü bir isim, dış cephe ısı yalıtım sistemleri ve cephe kaplamalarının lider üreticisidir. Baumit Grubu, üretim tesisleri ve saha ekipleri ile Avrupa genelinde iş ortaklarına hizmet vermektedir.

- Uzun yıllara dayanan tecrübe
- İleri görüşlü sorumluluk anlayışı
- Müşteri ve hizmet odaklı yaklaşım

## Siz en iyi ürünü istiyorsunuz.

Biz size en doğru çözümü sunuyoruz.

Ürün yelpazemiz, şantiye koşullarının gerçek ihtiyaçlarına göre tasarlanmıştır. Her ürünümüzü ister küçük bir iş, ister büyük bir proje olsun, dayanıklı, sağlam ve kullanımı kolay olduğundan emin olmak için test ediyoruz.

- En kaliteli ürün
- Kolay erişilebilirlik
- Hızlı ve kolay uygulama



# Daha iyiyiz



## Siz işi tamamlamak istiyorsunuz.

Biz sahada size destek oluyoruz.

Şantiyelerde yapı malzemelerinin doğru uygulanması kritik öneme sahiptir. Bu nedenle Baumit olarak her adımda yanınızdayız. Eğitimli saha ekiplerimiz, ürünlerin en doğru şekilde uygulanması için şantiye ekiplerine destek sağlar. Baumit Akademi Yollarda projemizle ürün yenilikleri ve uygulama tekniklerini, Türkiye'nin dört bir yanında teorik ve uygulamalı eğitimlerle aktarıyoruz.

- Sahada her an yanınızda
- Alanında uzman eğitim kadrosu
- Şantiyelerde en iyi ortağınız

## Siz gelecekte başarıyı hedefliyorsunuz.

Biz temelleri atıyoruz.

Yapı malzemelerinde öncü ve inovasyon odaklı bir marka olarak, müşterilerimizin gelecekte de başarılı olmasını sağlayacak unsurları biliyoruz. İdeal tedarik ağı, eğitimli saha ekipleriyle birebir temas ve her ihtiyaca uygun güvenilir, dayanıklı ürünler başarının temelini oluşturuyor.

- Çünkü verdiğimiz sözlerin arkasında duruyoruz
- Çünkü uzmanlığı destekliyoruz
- Çünkü başarının birlikte elde edileceğine inanıyoruz

# Birlikte



## Avrupa'nın mantolama devisi olarak sadece binaları değil, geleceğimizi de mantoluyoruz.

'Geleceğimizi Mantoluyoruz' kurumsal sosyal sorumluluk projemiz kapsamında geliştirdiğimiz özel içeriklerle çocuklarımızı küresel ısınma, iklim değişikliği, enerji tasarrufu ve ısı yalıtımı konusunda bilinçlendirirken, hediye ettiğimiz montlarla da zorlu şartlarda yaşayan çocukların hayatlarına dokunuyoruz. Çünkü biz, iyi bir geleceğin sağlam temeller üzerinde yükseleceğine inanıyoruz.

Geleceğimizi Mantoluyoruz web sitesini incelemek için:



"Baumit ile Enerjim Verimli Geleceğim Güvenli" kitabını incelemek için:



Baumit animasyon videosunu izlemek için:



GELECEĞİMİZİ MANTOLUYORUZ

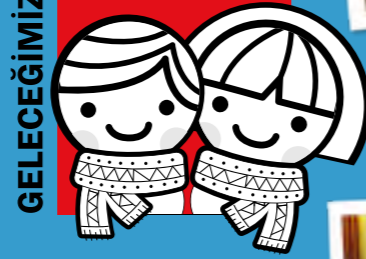

2019 yılından bu yana devam eden projemiz kapsamında; Türkiye'nin dört bir yanındaki ihtiyaç sahibi 25 bin çocuğumuza montlar hediye ederek kışı çok daha sıcak geçirmelerine katkı sağladık.

İçinde çocuklarımızın anlayabileceği bir dilde enerji verimliliği ve binalarda ısı yalıtımının öneminin anlatıldığı bir defter de hediye ettik.

geleceğimizimantoluyoruz.com adresinde küresel ısınma ve enerji verimliliği ile ilgili çocukların kolayca anlayabileceği içerikler hazırladık.



Baumit olarak biz, bir çocuğun bakış açısı değişirse birçok şeyin değişebileceğini düşünüyor, geleceğin gerçek sahibi olan çocuklarımızın daha yaşanabilir bir dünyada var olabilmesi için önce düşüncelerin değişmesi gerektiğine inanıyoruz!



Değerli iş ortaklarımız,

Yapı malzemeleri sektörü, binaların inşasının ötesinde insanların yaşam biçimlerini, şehirlerin dokusunu ve geleceğin mimarisini şekillendiriyor. Biz de Baumit olarak bu sorumluluğun bilinciyle hareket ediyor; çevresel etkileri azaltan, şantiyelerde verimliliği artıran ve gelecek nesillere daha yaşanabilir bir dünya bırakmayı hedefleyen çözümler geliştiriyoruz.

İnovasyon, bizim için bir süreç ya da departman olmanın ötesinde DNA'mıza işlemiş bir kültür. Ürünlerimizi geliştirirken bugünün ihtiyaçlarını karşılamanın yanında, geleceğin beklentilerini de öngörmeye odaklanıyoruz. Enerji verimliliği, uygulama kolaylığı ve insan sağlığı odaklı Ar-Ge çalışmalarımızla yaşam kalitesini yükselten çözümler üretmek için çalışıyoruz. Isı yalıtım sistemlerinde uzman bir marka olmanın sorumluluğuyla farklı ihtiyaçlara yanıt veren ürün çeşitliliğimiz sayesinde her yapıda dayanıklılığı, estetiği ve sürdürülebilirliği bir araya getiriyoruz.

Dünyamız, kaynakların azaldığı ve enerjinin her zamankinden daha değerli olduğu bir döneme tanıklık ediyor. Döngüsel ekonomi ve geri dönüşüm, sorumlulukla hareket eden tüm şirketler için stratejik bir öncelik haline geldi. Baumit olarak bu dönüşümün öncüsü olmayı hedefliyoruz. Ürün geliştirme süreçlerimizden tedarik zincirimize, ambalaj tasarımlarımızdan lojistik operasyonlarımıza kadar tüm adımlarımızı sürdürülebilirlik bakışıyla yeniden tasarlıyoruz. Bu yaklaşımın merkezinde, kaynakların ilk aşamadan itibaren bilinçli, verimli ve minimum çevresel etkiyle kullanılması yer alıyor.

Düşük karbon ayak izine sahip malzeme formülasyonlarımız, geri dönüştürülebilir ambalajlarımız ve toz salımını azaltan üretim teknolojilerimizle fark yaratıyoruz. Bu fark, enerji tasarrufundan, yapının iç konforuna, uygulama kolaylığından çevresel etkileri minimize etmeye kadar kendini farklı alanlarda gösteriyor. Biz bu farkı "Baumit'in sesi" olarak tanımlıyoruz. Çünkü Baumit malzemeleriyle kaplanan bir yapı; dingin, güçlü ve estetik bir varlık sergiler. Her temasında zarafeti hissettiren, sağlamlığıyla güven veren bir karakter taşır. İşte bu yüzden "Baumit ise Öyle Bir Fark Eder Ki" diyoruz.

Güven, estetik, performans ve sürdürülebilirlik... Baumit'in yapılarına kattığı değerlerin özü bunlar. Bu değerleri büyüterek, siz değerli iş ortaklarımızla birlikte sektörümüzü daha ileri taşımayı sürdüreceğiz. Her yeni ürünümüz, her yeni sistemimiz bu ortak hedefin bir parçası olarak daha sağlıklı, enerji verimli ve estetik yapılar için bir adım olacak.

Geleceğe birlikte yön verme tutkusuyla yeni ürün kataloğumuzun sizlere ilham olmasını ve değer katmasını diliyorum.

Saygılarımla,

*A. Özdayı*

ATALAY ÖZDAYI  
Baumit Türkiye CEO'su



# FERNWEH | KAYIP SESLER

Yaşamın seslerini korumak üzere arşiv niteliğinde bir eser

**Dünya hızla değişiyor. İklim, doğa, şehirler...  
Değişikliği durdurmak için insanoğlunun değişmesi gerek.  
Bu değişimi, müzik ve görsel sanatlar aracılığıyla çağırıyoruz.**



**Fernweh | Kayıp Sesler: Yaşamın İzinde Bir Farkındalık Çağrısı**  
Türkiye'deki toplam enerji tüketiminin yaklaşık yüzde 31'i ve sera gazı emisyonlarının yüzde 30'u bina sektöründen kaynaklanıyor. Binalarda tüketilen enerjinin ise yüzde sekseni ısıtma ve soğutma kaynaklı. Bu durum, zaten kısıtlı olan enerji kaynaklarımızın verimsiz kullanılmasının yanı sıra iklim değişikliğinin hızlanmasına da neden oluyor.

Tam da bu noktada Baumit Türkiye olarak enerji verimli ve sıfır enerjili binaların önemini her fırsatta vurguluyoruz. Sürdürülebilir bir gelecek için attığımız adımları yalnızca ürünlerimizle değil, aynı zamanda toplumsal sorumluluk projelerimizle de destekliyoruz. Bu kapsamda sürdürülebilirlik yolculuğumuzda yeni bir sayfa olan Fernweh | Kayıp Sesler Albümü ile doğanın ve yaşamın bize sunduğu ancak küresel ısınma ve iklim değişikliği nedeniyle giderek kaybolan sesleri yeniden hatırlatmayı hedefliyoruz.

Bu proje, yuvamızı koruma içgüdüsü ile ortaya çıkan, doğanın ve yaşamın seslerini geleceğe aktarma misyonumuzun bir yansıması. Fernweh | Kayıp Sesler Albümü, bu sesleri bir plak kaydında toplayarak, doğanın bize sunduğu güzellikleri yeniden keşfetmemizi ve bu sesleri gelecek nesillere miras bırakmamızı sağlayacak.

Bir müzik albümü olmanın çok ötesinde bir farkındalık hareketi olan bu projeye toplumda çevre bilincini artırmayı ve sürdürülebilir bir gelecek için herkesi harekete geçirmeyi amaçlıyoruz.

Bu sebeple bugün devamı aynı duyabildiklerimizi yarının sessizliğine karışmadan önce kayıt altına aldık. Çünkü bazı sesler kaybolursa geri getirmesi imkânsızlaşır.



## Projenin Kimyası

Projemizin yaratım süreci, yaşamın içinden sesleri toplamakla başladı. Çağrımıza kulak veren mimarlar dünyanın farklı noktalarından iklim değişikliği sebebiyle kaybolabileceğini düşündükleri sesleri kayıt altına aldılar ve bizimle paylaştılar.

Bir kuşun ötüşü, rüzgârın ağaçlarla dansı, trafiğin akışı, bir kedinin mırıltısı, uzak bir dereye suyun taşlara çarpışı... Tüm bu sesler, proje bestecimiz Eray Düzgünsoy tarafından bestelendi ve 7 parçadan oluşan bir albüm hâline geldi.

Albüm kitapçığında projemizin mesajları ile birlikte yaşamın görsel hafızasına da yer verdik. Davetimizi kabul eden mimarlar, iklim değişikliği sonucunda yok olabileceğini düşündükleri görüntüleri fotoğraflayarak bizimle paylaştılar. 10 fotoğraftan oluşan seçki, albümümüzün görsel arşivini meydana getirdi. Projenin koordinasyonunu ise Cem Sorguç üstlendi.

## Bu Bir İç Sesin Yükselişi

Fernweh | Kayıp Sesler, bir albüm olmanın ötesinde, kaybolma riski taşıyan ses ve görüntülerin değerli bir arşivi. Bu arşivle günümüzün seslerini geleceğe taşıyarak yaşama kurduğumuz bağı güçlendirmeyi ve anlamlı bir miras bırakmayı hedefliyoruz.

Daha yaşanabilir bir dünya hayaliyle birlikte bunun bir son değil, içimizdeki sesin yeniden yükseldiği bir başlangıç olduğu duygusunu paylaşıyoruz.

Bugünden yarını düşünebilme cesaretine erişmek ve hep birlikte daha duyarlı adımlar atabilmek dileğiyle...

"Bu proje, yuvamızı koruma içgüdüsü ile ortaya çıkan, doğanın ve yaşamın seslerini geleceğe aktarma misyonumuzun bir yansıması. Fernweh | Kayıp Sesler Albümü, bu sesleri bir plak kaydında toplayarak doğanın



**Kayıp Sesler hakkında daha fazla bilgi için Web sitemizi ziyaret edin!**



**Kayıp Sesler Albümünü dijital olarak dinlemek için ziyaret edin!**

bize sunduğu güzellikleri yeniden keşfetmemizi ve bu sesleri gelecek nesillere miras bırakmamızı sağlayacak. Bir müzik albümü olmanın çok ötesinde bir farkındalık hareketi olan bu projeye toplumda çevre bilincini artırmayı ve sürdürülebilir bir gelecek için herkesi harekete geçirmeyi amaçlıyoruz."

**Atalay Özdayı  
Baumit Türkiye CEO'su**



# Siz sürdürülebilirliği hedefliyorsunuz. Biz bir adım daha öteye taşıyoruz.

## GO2morrow

GO2morrow hareketi, global sürdürülebilirlik ajandamızın ve kurumsal vizyonumuzun özünü temsil ediyor. Nesiller ötesi düşünerek geleceği olumlu şekilde şekillendirmeyi amaçlıyor, tüm hedef ve süreçlerimizi uzun vadeli planlayarak bu yolda emin adımlarla ilerliyoruz.

### 2030 yılına kadar en önemli GO2morrow hedefi

#### 2030 için ekolojik hedeflerimiz

**CO2e emisyonlarını %20 azaltmak** - Bu GO2morrow hareketimiz içindeki en öncelikli hedefimiz. Ürünlerimizin formülasyonlarının iyileştirilmesi, çevre dostu bağlayıcılar ve geri dönüştürülmüş ambalaj malzemeleri gibi aksiyonlarla bu amaca ulaşmayı hedefliyoruz.

#### Ürettiğimiz her bir ton üründe %10 daha az enerji tüketmek

Baumit olarak, yenilenebilir enerji kaynaklarını kullanmayı misyon edindik. Anlamlı bir etki yaratmak için enerjiyi verimli kullanıyor ve her aşamada mevcut en iyi teknolojiyi kullanmayı önemsiyoruz.

#### Operasyonlarımızı %10 daha dögüsel hale getirmek

Üret - kullan - at süreci yerine dönüşüm ve yeniden dönüşümü esas alıyoruz. Bizim için karlılık, kaynakların mümkün olduğu kadar yeni kaynaklara dönüştürülmesi ile ölçülüyor.

#### 2030 için sosyal hedeflerimiz

**Tüm çalışanlarımız için eşit fırsatlar** - Çalışma ortamını daha da kapsayıcı hale getirmek, çeşitliliği teşvik etmek, yönetimdeki kadın oranını arttırmak, herkese kişisel ve mesleki gelişim için mümkün olan en iyi koşulları sunmayı önemsiyoruz.

**Topluma fayda sağlayan aksiyonlar** - Sosyal projelerde yer almayı, dezavantajlı insanlara yardım sağlamayı, ulusal ve yerel sponsorlukları ve gönüllü çalışmalara katkıda bulunmayı önemsiyoruz.

**Çalışma ortamımızda sıfır iş kazası** - İş sağlığı ve güvenliği için tehdit oluşturabilecek her türlü koşula hazırlıklı olarak çalışma ortamında sıfır iş kazasını mümkün kılmak için çalışıyoruz.



#### 2030 için ekonomik hedeflerimiz

**Sorumlu tüketim anlayışı** - İyi kaynak yönetiminin sorumlu tüketim ile başladığını biliyoruz. Fabrikamıza yakın hammadde kaynakları ile nakliye kilometrelerinden tasarruf ediyoruz.

**Akıllı lojistik, kısa mesafeler ve adil ticaret** - Rotalarımızı bu şekilde optimize ediyoruz. Gerekliğinde mesafeleri kısaltıyoruz. Tedarik zincirinde bölgeselcilik ilkesini benimsiyoruz. Yüksek kalite standartlarına göre ortaklar ve tedarikçiler belirliyoruz. Bizim için belirleyici faktör en düşük fiyat değil, bölgeselcilik, kısa mesafeler ve adil ticaret.

**Yaşam döngüsü uzun ürünler** - Dögüsel ekonominin işleyişinin en önemli faktörü yaşam döngüsü uzun ürünler. Çok fonksiyonlu ürünleri uzun ömürlü olarak üretiyoruz.

#### Birlikte ulaşılan GO2morrow kilometre taşlarıyla gurur duyuyoruz

**Avrupa genelinde her yıl 45M m<sup>2</sup> alanın ısı yalıtımını sağlayacak ürün hayata geçirdik.** Bu, yılda 1 milyon ton CO2e tasarrufu anlamına geliyor ve kabaca yılda 90 milyon ağacın tükettiği CO2e miktarına eş değer.

**Kuruluşumuzdan bu güne tam 800 milyon ton CO2e tasarrufu sağladık.** Bu miktar, 10 milyon otomobilin 15 yılda ortaya çıkardığı CO<sub>2</sub> miktarına ya da Dünya'dan Ay'a yapılan 300.000 seyahate eş değerdir.



# Araştırmalarımızın merkezinde sağlıklı yaşam var. Baumit VIVA Araştırma Parkı.

## Duvarların sesi oluyoruz

Sağlıklı yaşam laboratuvarı olarak da tanımlanan Avrupa'nın en büyük karşılaştırmalı Ar-Ge merkezi Baumit VIVA Park'ta, 13 model evde ortalama kullanıcı davranışları simüle ediliyor.

#### Ne analiz ediliyor?

13 model evin her birinde ortalama kullanıcı davranışları simüle ediliyor; nem, sıcaklık, akustik gibi birçok parametreyle ilgili yılda 1,5 milyondan fazla veri toplanıyor. Bu sayede yapı malzemelerinin iç mekan iklimi ve hava kalitesine etkileri incelenebiliyor ve elde edilen veriler doğrultusunda ürün geliştirme süreçlerimize yön veriliyor.



Baumit Viva Park'ı sanal olarak gezmek için



## CO<sub>2</sub> Dögüye Geri Dönüyor

Baumit, tedarikçisi Celanese ile iş birliği içinde, Avrupa'da ilk ve şu anda tek inşaat malzemeleri tedarikçisi olarak bağlayıcı üretiminde yeni bir süreç olan CCU (Carbon Capture and Utilization / Karbon Yakalama ve Kullanım Teknolojisi) sürecini uygulamayı başardı. Bu süreçte, üretim sırasında açığa çıkan CO<sub>2</sub> tekrar üretim döngüsüne kazandırılarak dögüsel ekonomi anlayışıyla yeniden kullanılıyor.

- CCU süreci %100 kullanılıyor
- Yılda 5.000 ton CO<sub>2</sub> tasarrufu sağlıyor
- Atmosfere CO<sub>2</sub> salınımı önleniyor



## Sürdürülebilir Geri Dönüşümlü Ambalaj

Geri dönüşümlü yeni kovalar, %50 geri dönüştürülmüş plastikten üretilmiş olup, hammadde tüketimini ve CO<sub>2</sub> emisyonlarını yaklaşık %30 azaltıyor. Yüksek dayanıklılığı sayesinde modern ambalajın tüm gereksinimlerini karşılıyor; stabilite ve darbe dayanıklılığı ile sıcak ve soğuğa karşı direnç gösteriyor.

- %50 geri dönüştürülmüş içerik
- %30 daha az CO<sub>2</sub> emisyonu
- Yüksek dayanıklılık



# Siz mükemmelliği arıyorsunuz.

Biz sağlam zeminler için mükemmel performans sunuyoruz.

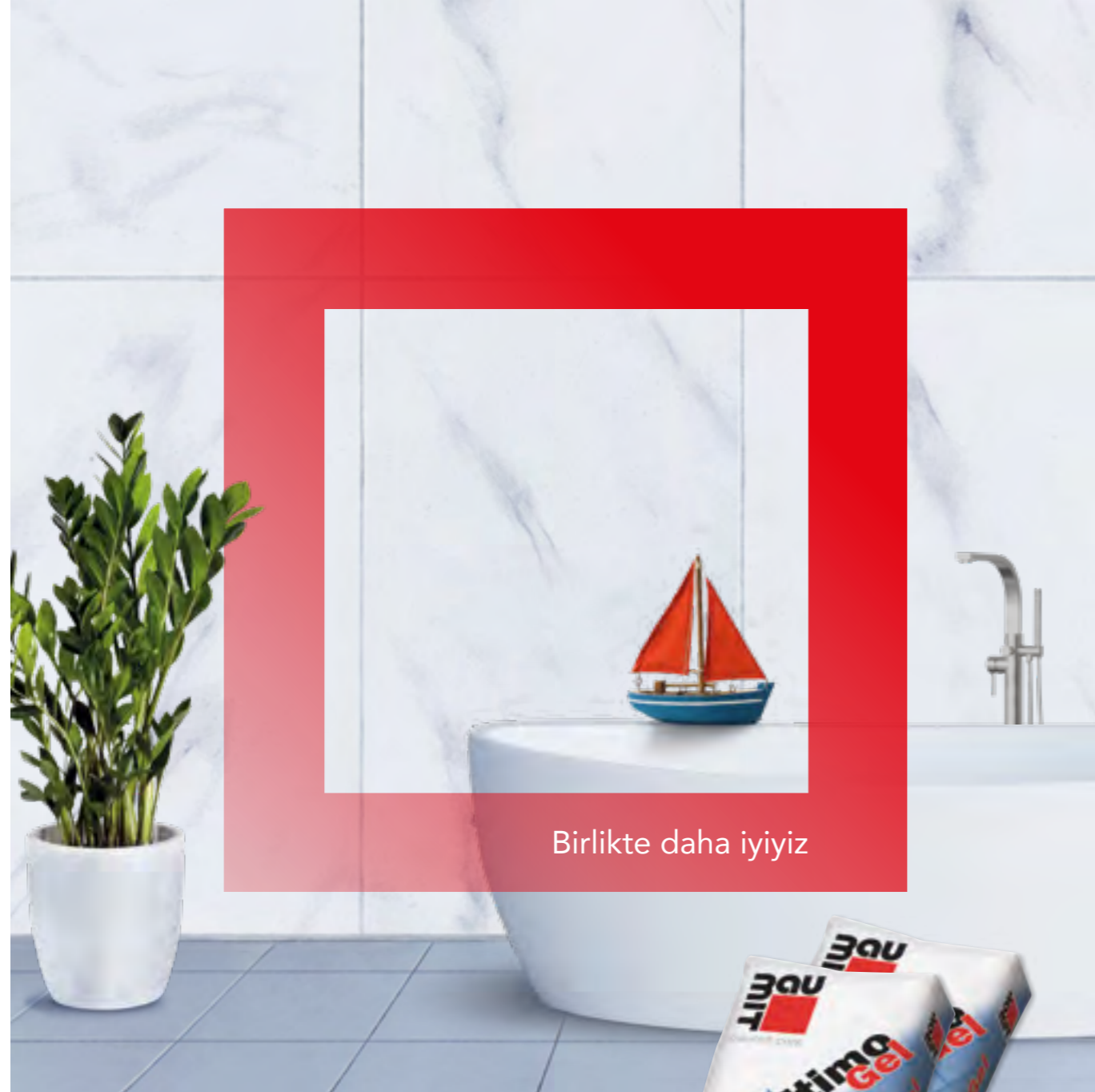

Birlikte daha iyiyiz



**Baumit. Geleceğe yönelik fikirler**

## Baumit FlexUltimo Gel - Her projeye uygun, kolay uygulanabilir, benzersiz jel teknolojisine sahip yapıştırıcı.

**Güvenli ve doğru yapışma - standarttan XXL'e kadar**

Baumit FlexUltimo Gel ile her karo harç yatağına sağlam bir şekilde yerleştirilir. Kusursuz derzler, pürüzsüz yüzeyler sayesinde hızlı, kolay ve güvenli uygulama ile iç mekanlar en yüksek kaliteye ulaşır.

# KOLAY- HIZLI- GÜVENLİ. Baumit Jel Teknolojisi.

### Karo Uygulamalarında Alışkanlıklar Değişiyor

Büyük formatlı karolar, küçük formatların yerini alıyor ve altyapıdan teknik uygulamalara, malzeme performansına kadar daha yüksek beklentiler oluşturuyor.

Yüksek kaliteli, esnek, pratik ve güvenilir sistemler ile kolay uygulanabilen çözümler tercih ediliyor.

### Destek ve Hizmet

Baumit, yalnızca üstün hizmet ve güçlü lojistik sunmakla kalmaz; bilgi paylaşımına ve eğitime de büyük önem verir. Karo uygulamaları için güvenebileceğiniz güçlü bir iş ortağıdır.

### Jel Teknolojisinin Sağladıkları

**Avantajları dört kelimeyle özetlenebilir: daha hızlı, daha güvenli, daha temiz ve daha kolay.**

- Yapıştırıcının jel yapısı, darbe emici görevi görür ve mekanik etkileri azaltır. Jel teknolojisi sayesinde yapıştırıcı karonun arkasına homojen bir şekilde yayılarak zafiyet noktalarının oluşumunu engeller. Bu sayede karo üzerine bir cisim çarptığında karo zarar görmez.
- Yapıştırıcı yatağının hizmet ömrü uzar.
- Jel kıvamı sayesinde geniş kullanım alanı sunar.
- Jel kıvamı sayesinde kendi yapısında suyu hapsederek olası hızlı kuruma veya yüzeyden su kaybını önleyerek nemin eşit dağılmasını sağlar.
- Jel kıvamı yaş yapışma performansını artırır.

**Banyolardan balkonlara, yaşam alanlarına kadar tüm yağyn uygulamalar için esnek ve güvenilir sistemler.**



### Baumacol Proof GEL Baumacol Primer GEL

#### Su Yalıtımında Jel Teknolojisi

Baumacol Proof Gel, yenilikçi Su Yalıtım Jel Teknolojisi ile kolay uygulamayı yüksek güvenlikle birleştirir. Fırça, rulo veya mala ile uygulanabilir ve özellikle ilk katta hızlı kurur. Kıvamı, 0,5 mm kalınlığında bile uygulamaya müsade eder; ikinci kattaki farklı renk pigmenti ise ekstra uygulama güvenliği sunar. Jel kıvamı sayesinde uygulama esnasında ürün dökülmez ve zayıtı önlenir.

İdeal tamamlayıcı olarak, GelPrimer hem emici hem de emici olmayan alt yüzeylerde kullanılabilir ve iç ve dış mekânlarda temiz, verimli bir çalışma sağlar.

- Fırça, rulo veya mala ile esnek uygulama
- Jel etkisi sayesinde zayıtsız uygulama
- Tüm yüzeyler için Proof Gel + GelPrimer ile güvenilir bir sistem



### Baumacol FlexUni GEL Baumacol FlexUltimo GEL

Baumacol FlexUni Gel (C2TE) ve Baumacol FlexUltimo Gel (C2TES1), yenilikçi Jel Teknolojisinin avantajlarını ortaya koyar. Yapıştırıcılar hem kolay yayılır hem de kolay uygulanır; jel kıvamı sayesinde zemin ve duvar uygulamaları için uygundur. Üstün yaş yapışma özelliği sayesinde büyük formatlı karolar bile güvenli ve sağlam bir şekilde yapışır.

Uzun açık bekleme süresi, uygulama esnasında ekstra zaman sağlar. 12-14 saat gibi kısa bir zaman sonra bile derz uygulamasına geçilebilir. İç ve dış mekân kullanımına uygun olan Jel teknolojisi, aynı zamanda yüzeydeki gerilmeleri dengelemeye yardımcı olur. Böylece zorlu koşullarda bile güvenilir sonuçlar elde edilir.

- Duvar ve zemin uygulamaları için uygun kıvam
- Büyük formatlı karoların güvenli kullanımı için mükemmel yaş yapışma özelliği
- Uzun açık bekleme süresiyle iç ve dış mekânlarda güvenilir performans



*Life*  
COLORED BY BAUMIT

# Baumit Life Renk Sistemi

Baumit Cephe Uygulamasını  
indirerek evinizin fotoğraflarını  
yükleyebilir ve saniyeler içinde  
cephelerinizi Baumit Life renk tonları  
ile renklendirebilirsiniz!



Uygulamayı  
indirmek için:



[www.baumit.com](http://www.baumit.com)



# Baumit Life Renk Sistemi

W1200	W1209	0021	0031	0041	0051	0061
W1201	W1210	0022	0032	0042	0052	0062
W1202	W1211	0023	0033	0043	0053	0063
W1203	0014	0024	0034	0044	0054	0064
W1204	0015	0025	0035	0045	0055	0065
W1205	0016	0026	0036	0046	0056	0066
W1206	0017	0027	0037	0047	0057	0067
W1207	0018	0028	0038	0048	0058	0068
W1208	0019	0029	0039	0049	0059	0069
0321	0331	0341	0351	0361	0371	0381
0322	0332	0342	0352	0362	0372	0382
0323	0333	0343	0353	0363	0373	0383
0324	0334	0344	0354	0364	0374	0384
0325	0335	0345	0355	0365	0375	0385
0326	0336	0346	0356	0366	0376	0386
0327	0337	0347	0357	0367	0377	0387
0328	0338	0348	0358	0368	0378	0388
0329	0339	0349	0359	0369	0379	0389
0601	0611	0621	0631	0671	0681	0691
0602	0612	0622	0632	0672	0682	0692
0603	0613	0623	0633	0673	0683	0693
0604	0614	0624	0634	0674	0684	0694
0605	0615	0625	0635	0675	0685	0695
0606	0616	0626	0636	0676	0686	0696
0607	0617	0627	0637	0677	0687	0697
0608	0618	0628	0638	0678	0688	0698
0609	0619	0629	0639	0679	0689	0699
1381	1341	1351	1361	1371	0971	1331
1382	1342	1352	1362	1372	0972	1332
1383	1343	1353	1363	1373	0973	1333
1384	1344	1354	1364	1374	0974	1334
1385	1345	1355	1365	1375	0975	1335
1386	1346	1356	1366	1376	0976	1336
1387	1347	1357	1367	1377	0977	1337
1388	1348	1358	1368	1378	0978	1338
1389	1349	1359	1369	1379	0979	1339

0071	0081	0121	0131	0141	0151	0161	0171	0181	0191	1251
0072	0082	0122	0132	0142	0152	0162	0172	0182	0192	1252
0073	0083	0123	0133	0143	0153	0163	0173	0183	0193	1253
0074	0084	0124	0134	0144	0154	0164	0174	0184	0194	1254
0075	0085	0125	0135	0145	0155	0165	0175	0185	0195	1255
0076	0086	0126	0136	0146	0156	0166	0176	0186	0196	1256
0077	0087	0127	0137	0147	0157	0167	0177	0187	0197	1257
0078	0088	0128	0138	0148	0158	0168	0178	0188	0198	1258
0079	0089	0129	0139	0149	0159	0169	0179	0189	0199	1259
0391	1281	1291	0401	0411	1311	1301	0421	0431	0441	0451
0392	1282	1292	0402	0412	1312	1302	0422	0432	0442	0452
0393	1283	1293	0403	0413	1313	1303	0423	0433	0443	0453
0394	1284	1294	0404	0414	1314	1304	0424	0434	0444	0454
0395	1285	1295	0405	0415	1315	1305	0425	0435	0445	0455
0396	1286	1296	0406	0416	1316	1306	0426	0436	0446	0456
0397	1287	1297	0407	0417	1317	1307	0427	0437	0447	0457
0398	1288	1298	0408	0418	1318	1308	0428	0438	0448	0458
0399	1289	1299	0409	0419	1319	1309	0429	0439	0449	0459
0701	0711	0721	0731	0741	0751	0761	0771	0781	0791	0831
0702	0712	0722	0732	0742	0752	0762	0772	0782	0792	0832
0703	0713	0723	0733	0743	0753	0763	0773	0783	0793	0833
0704	0714	0724	0734	0744	0754	0764	0774	0784	0794	0834
0705	0715	0725	0735	0745	0755	0765	0775	0785	0795	0835
0706	0716	0726	0736	0746	0756	0766	0776	0786	0796	0836
0707	0717	0727	0737	0747	0757	0767	0777	0787	0797	0837
0708	0718	0728	0738	0748	0758	0768	0778	0788	0798	0838
0709	0719	0729	0739	0749	0759	0769	0779	0789	0799	0839
0981	0991	1001	1011	1411	1021	1401	1391	1031	1041	1051
0982	0992	1002	1012	1412	1022	1402	1392	1032	1042	1052
0983	0993	1003	1013	1413	1023	1403	1393	1033	1043	1053
0984	0994	1004	1014	1414	1024	1404	1394	1034	1044	1054
0985	0995	1005	1015	1415	1025	1405	1395	1035	1045	1055
0986	0996	1006	1016	1416	1026	1406	1396	1036	1046	1056
0987	0997	1007	1017	1417	1027	1407	1397	1037	1047	1057
0988	0998	1008	1018	1418	1028	1408	1398	1038	1048	1058
0989	0999	1009	1019	1419	1029	1409	1399	1039	1049	1059

Gösterilen renkler ve desenler, seçilen ürün için renk rehberi niteliğindedir. Temin edilen malzeme ile mutlak renk uyumu garanti edilemez.  
Baumit StarTop/Color, SilikonTop/Color ve CreativTop (Silk hariç) için tüm 12 beyaz tonu mevcuttur. W1200 StarWhite yalnızca StarTop/Color ve CreativTop (Silk hariç) için mevcuttur.

Son basamaklar 1-3: Renkli Baumit PremiumPrimer ile astarlanması tavsiye edilir.

●Renkler yalnızca Baumit PuraTop/Color'da mevcuttur.

▲Renkler yalnızca Baumit StarTop/Color, PuraTop/Color, GranoporTop/Color ve CreativTop'ta mevcuttur.

▲Renkler Baumit Isı Yalıtım Sistemleri üzerinde yalnızca Baumit PuraTop/Color, Baumit StarTop/Color ve Baumit CrystalTop'ta kullanılabilir (son basamak olarak 3-9 renklerde mevcuttur.) Daha detaylı bilgi için [www.baumit.com.tr/baumitrenkler](http://www.baumit.com.tr/baumitrenkler) adresini ziyaret ediniz.

● 1261	● 1271	● 0201	● 0211	● 0221	● 0231	● 0241	● 0281	● 0291	● 0301	● 0311
▲ 1262	▲ 1272	● 0202	● 0212	● 0222	● 0232	● 0242	● 0282	● 0292	● 0302	● 0312
▲ 1263	▲ 1273	● 0203	● 0213	● 0223	● 0233	● 0243	● 0283	● 0293	● 0303	● 0313
1264	1274	● 0204	● 0214	● 0224	● 0234	● 0244	● 0284	● 0294	● 0304	● 0314
1265	1275	● 0205	● 0215	● 0225	● 0235	● 0245	● 0285	● 0295	● 0305	● 0315
1266	1276	● 0206	● 0216	● 0226	● 0236	● 0246	● 0286	● 0296	● 0306	● 0316
1267	1277	● 0207	● 0217	● 0227	● 0237	● 0247	● 0287	● 0297	● 0307	● 0317
1268	1278	● 0208	● 0218	● 0228	● 0238	● 0248	● 0288	● 0298	● 0308	● 0318
1269	1279	● 0209	● 0219	● 0229	● 0239	● 0249	● 0289	● 0299	● 0309	● 0319
● 0461	● 0471	● 0481	● 0491	● 0501	● 0511	● 0521	● 0561	● 0571	● 0581	● 0591
▶ 0462	▶ 0472	▶ 0482	▶ 0492	▶ 0502	▶ 0512	▶ 0522	▶ 0562	▶ 0572	▶ 0582	▶ 0592
▶ 0463	▶ 0473	▶ 0483	▶ 0493	▶ 0503	▶ 0513	▶ 0523	▶ 0563	▶ 0573	▶ 0583	▶ 0593
▶ 0464	▶ 0474	▶ 0484	▶ 0494	▶ 0504	▶ 0514	▶ 0524	▶ 0564	▶ 0574	▶ 0584	▶ 0594
▶ 0465	▶ 0475	▶ 0485	▶ 0495	▶ 0505	▶ 0515	▶ 0525	▶ 0565	▶ 0575	▶ 0585	▶ 0595
▶ 0466	▶ 0476	▶ 0486	▶ 0496	▶ 0506	▶ 0516	▶ 0526	▶ 0566	▶ 0576	▶ 0586	▶ 0596
▶ 0467	▶ 0477	▶ 0487	▶ 0497	▶ 0507	▶ 0517	▶ 0527	▶ 0567	▶ 0577	▶ 0587	▶ 0597
▶ 0468	▶ 0478	▶ 0488	▶ 0498	▶ 0508	▶ 0518	▶ 0528	▶ 0568	▶ 0578	▶ 0588	▶ 0598
▶ 0469	▶ 0479	▶ 0489	▶ 0499	▶ 0509	▶ 0519	▶ 0529	▶ 0569	▶ 0579	▶ 0589	▶ 0599
● 0841	● 0851	● 1321	● 0861	● 0871	● 0881	● 0891	● 0901	● 0911	● 0921	● 0931
▲ 0842	▲ 0852	▲ 1322	▲ 0862	▲ 0872	▲ 0882	▲ 0892	▲ 0902	▲ 0912	▲ 0922	▲ 0932
0843	0853	1323	0863	0873	0883	0893	0903	0913	0923	0933
0844	0854	1324	0864	0874	0884	0894	0904	0914	0924	0934
0845	0855	1325	0865	0875	0885	0895	0905	0915	0925	0935
0846	0856	1326	0866	0876	0886	0896	0906	0916	0926	0936
0847	0857	1327	0867	0877	0887	0897	0907	0917	0927	0937
0848	0858	1328	0868	0878	0888	0898	0908	0918	0928	0938
0849	0859	1329	0869	0879	0889	0899	0909	0919	0929	0939
● 1061	● 1071	● 1421	● 1111	● 1121	● 1131	● 1141	● 1431	● 1441	● 1151	● 1161
1062	1072	1422	1112	1122	1132	1142	1432	1442	1152	1162
1063	1073	1423	1113	1123	1133	1143	1433	1443	1153	1163
1064	1074	1424	1114	1124	1134	1144	1434	1444	1154	1164
1065	1075	1425	1115	1125	1135	1145	1435	1445	1155	1165
1066	1076	1426	1116	1126	1136	1146	1436	1446	1156	1166
1067	1077	1427	1117	1127	1137	1147	1437	1447	1157	1167
1068	1078	1428	1118	1128	1138	1148	1438	1448	1158	1168
1069	1079	1429	1119	1129	1139	1149	1439	1449	1159	1169

Son basamaklar 1-3: Renkli Baumit PremiumPrimer ile astarlanması tavsiye edilir.

● Renkler yalnızca Baumit PuraTop/Color'da mevcuttur.

▶ Renkler yalnızca Baumit StarTop/Color, PuraTop/Color, GranoporTop/Color ve CreativTop'ta mevcuttur.

▲ Renkler Baumit Isı Yalıtım Sistemleri üzerinde yalnızca Baumit PuraTop/Color, Baumit StarTop/Color ve Baumit CrystalTop'ta kullanılabilir (son basamak olarak 3-9 renklerde mevcuttur.)

Daha detaylı bilgi için [www.baumit.com.tr/baumitrenkler](http://www.baumit.com.tr/baumitrenkler) adresini ziyaret ediniz.

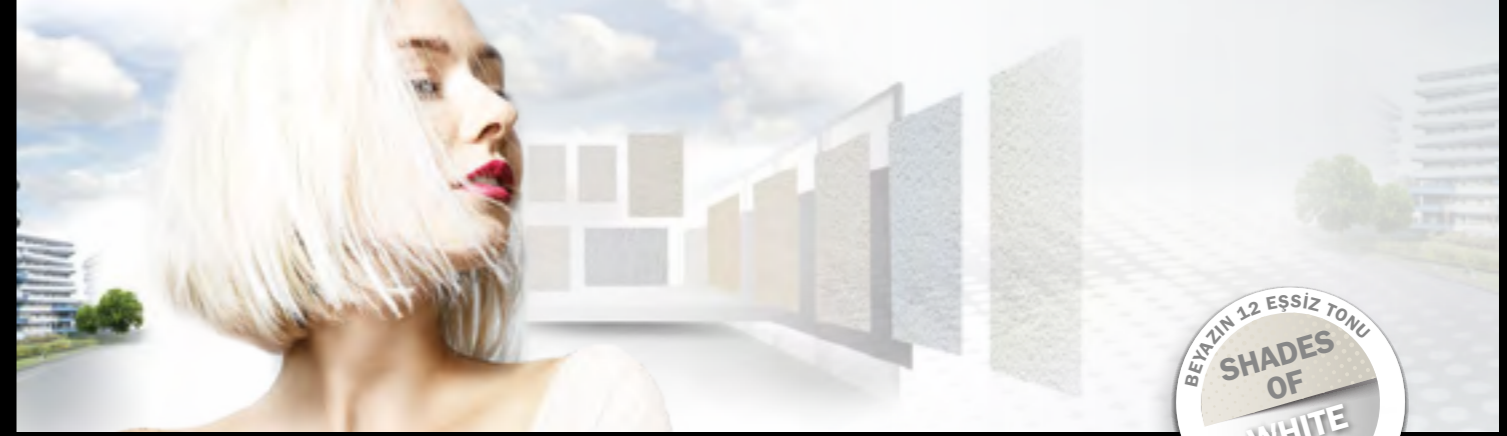

## Baumit Shades of White



Baumit Shade of White tonları CrystalSet, StarTop/Color, CreativTop (Silk hariç) ve SilikonTop/Color için mevcuttur. W1200 StarWhite yalnızca StarTop/Color ve CreativTop (Silk hariç) için mevcuttur.

## Baumit Lasur



## Baumit Glitter



## Baumit Metallic

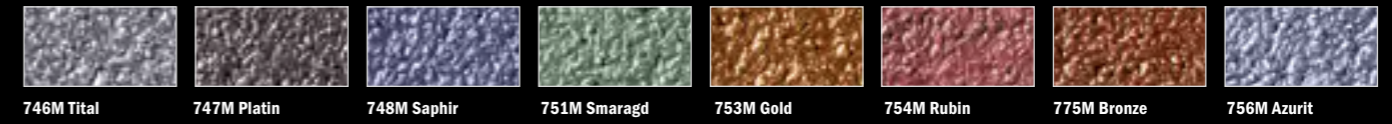

## Baumit Mosaik - Essential Line

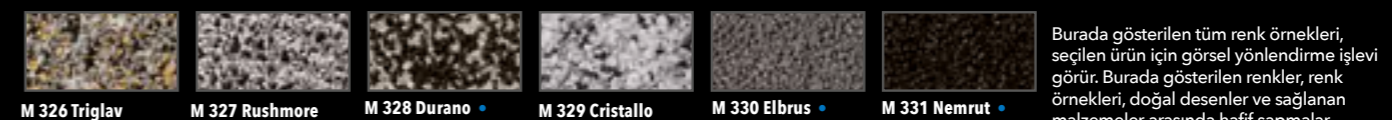
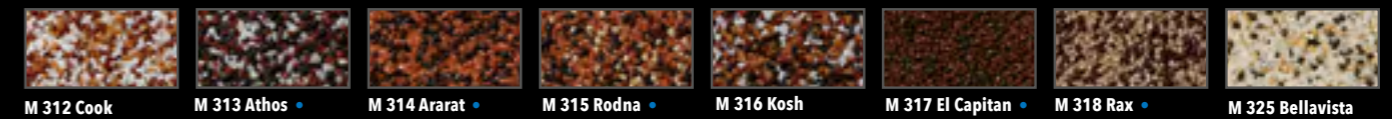

## Baumit Mosaik - Natural Line



• Mantolama üzerinde sadece çift kat donatı sıvası (minimum 5 mm kalınlık) ile kullanılabilir.

Burada gösterilen tüm renk örnekleri, seçilen ürün için görsel yönlendirme işlevi görür. Burada gösterilen renkler, renk örnekleri, doğal desenler ve sağlanan malzemeler arasında hafif sapmalar olabilir. Renk ve doku bütünlüğü yalnızca tek üretim partisinde ve aynı şarj için garanti edilebilir.

**Siz kalıcı gzellik arıyorsunuz.**  
Biz onu hayata geiriyoruz.

# DıŐ Cephe Kaplamları

## **Dayanıklı. Parlak. Sınırsız.**

Cepheler rzgar, hava koŐulları ve UV ışınlarına maruz kalır; Baunit son kat kaplamaları bu zorluklara dayanacak Őekilde tasarlanmış olup parlaklığını korur. Gçl granl dokusu koruma sađlarken, yksek performanslı pigmentler uzun mrl renk yođunluđu sunar.

Baunit Life Renk Sistemi ile 1.000'den fazla renk seeneđi sunularak, her cephe dayanıklılıđı bireysel tasarım zgrlđyle birleŐtirebilir.

Colors. Tops.

Birlikte daha iyimiz

Cube Evi, Polonya

Estetik, dayanıklı ve uzun ömürlü cephe yüzeyleri

# Dış Cephe Kaplamaları

Üstün koruma, canlı tasarım ve her cephe için kalıcı güvenilirlik.

## Baumit Wiki

Dış cephelerin uzun yıllar boyunca yağmur, rüzgar, nem, dolu, yüksek sıcaklık farkları gibi bir çok zorlu hava koşuluna karşı direnç göstermesi gerekir. Cephelerin bu performansı yerine getirebilmesi için belirleyici faktörlerden birisi cephe kaplamalarının tane boyutudur. Dış cephe kaplaması seçimi yaparken 1,5 mm tane boyutunda bir kaplama yerine 2 mm tane boyutunda bir kaplama tercih edilmesi, %33 daha fazla katman kalınlığı sayesinde daha etkin cephe koruması sağlayacaktır. Yüksek kaliteli pigmentler yoğun UV radyasyonuna bile dayanabilir. Bu sayede cephenin orijinal renk tonu ve parlaklığı uzun yıllar korunabilir. Bir yapının karakteri, dış cephe tasarım olanaklarından önemli ölçüde etkilenir. Baumit cephe kaplamaları bu gereksinimleri %100 karşılar, sonsuz tasarım alternatifini sunar ve her yapının bireysel ihtiyaçlarına cevap verir.

**Baumit Life Renk Sistemi:** 1000'in üzerinde farklı renk tonuyla, dış cephe tasarımları için sonsuz özgürlük sağlar. Baumit Life; doğal, pastel, yoğun, metalik, eskitme veya



özel efekt renk tonları ile sınırsız seçenek sunar. Life sisteminin kalbi, her biri ek 8 renk tonuna sahip 114 ana tondan oluşur. Sistem, Beyazın 12 Tonu ve 30 Mozaik renk tonu ile tamamlanmaktadır. Tüm seçenekler için Baumit Life renk kartelasını talep edebilirsiniz.

## GO2 morrow

Baumit dış cephe kaplamaları için bağlayıcı üretiminde kullanılan yeni bir proses, üretim sırasında ortaya çıkan CO<sub>2</sub>'nin prosese geri beslenmesini sağlayarak atmosfere salınmasını önüyor. Ayrıca Baumit, dış cephe kaplamaları ambalajlarında geri dönüştürülmüş kovaların kullanımını sürekli olarak artırarak döngüsel ekonomiyi destekliyor.

Maksimum koruma, şimdi uygulaması daha da kolay.

# Baumit StarColor **YENİ**

**Baumit StarColor, canlı renklerini zorlu hava koşullarına karşı uzun ömürlü koruma ile birleştiren, premium dış cephe boyasıdır. Dayanıklı ve temiz cepheler sağlar; hem yüksek performans hem de kolay uygulama isteyen profesyoneller için güvenilir bir tercihtir.**

**2025'te yenilik:** Geliştirilen yeni formülü ile StarColor artık daha beyaz ve pürüzsüz bir uygulama sunuyor. Bu sayede şantiyedeki çalışmalar çok daha hızlı ve pratik hale geliyor.

Baumit StarTop gibi, StarColor da inovatif Drypor etkisinden faydalanır. Doğadan ilham alan bu özel dolgu maddesi, sayısız küçük girinti ve gözenekten oluşan mercansı bir mikro yapıya sahiptir. Bu yapı, yüzeyde nemin hızlı ve eşit şekilde dağılmasını sağlar. Böylece cepheler yağmur, sis veya çiy sonrasında çok daha hızlı kurur. Hidrofobik (su itici) ve hidrofilik (su emici) özelliklerin birleşimi, yüzeyin kuru kalmasını sağlayarak yosun ve küf oluşumu riskini azaltır ve



cephelerin daha uzun süre temiz kalmasına yardımcı olur.

Baumit StarColor, neredeyse tüm yüzeyler için uygundur ve maksimum su buharı geçirgenliğini mükemmel su iticilik özelliğiyle birleştirir, böylece cephelerin hem korunmasını hem de nefes almasını sağlar.

Yeni ve geliştirilmiş formülü ile kanıtlanmış Drypor etkisini bir araya getiren Baumit StarColor, dış cephe boyalarında yeni bir standart belirler, bembeyaz, kullanımı kolay ve uzun ömürlü estetik için tasarlanmıştır.

# Baumit CrystalSet

**Sıcak günler ve uzun süren sıcak hava dalgaları, cepheleri kirlenmeye daha açık hale getirir. Baumit'in özel bağlayıcıya sahip doğal mineral cephe kaplaması ve CrystalActivator astarı yüksek dayanım sağlayarak benzersiz CrystalEffect'i açığa çıkarır.**

**Yalnızca set halinde kullanılmalıdır**

Baumit CrystalSet, kullanıma hazır mineral son kat kaplama CrystalTop ile CrystalActivator astarından oluşur. Birlikte, benzersiz CrystalEffect'i açığa çıkarır bu sayede dayanıklı ve kir tutmayan bir yüzey oluştururlar. Polimer bağlayıcılı geleneksel sıvaların yüksek sıcaklıklarda yumuşadığı ve kirlenmeye açık hale geldiği durumların aksine, özel mineral bağlayıcısı sayesinde CrystalSet uygulanan yüzeyler dayanıklı ve temiz kalır.



✓ Her ihtiyaca yönelik en doğru çözüm.

Uzun ömürlü ve sağlam cepheler için



- ✓ Hava koşullarına mükemmel direnç
- ✓ Kolay uygulama özellikleri
- ✓ Yüksek dayanıklılık

Baumit SilikonTop ve SilikonColor

Zorlu hava koşullarına karşı mükemmel koruma için



- ✓ Yağışta hızlı kuruyan cepheler
- ✓ Kire karşı dirençli yüzeyler
- ✓ Mükemmel uygulama özellikleri

Baumit StarTop ve StarColor

Kristal ışıltısında temiz yüzeyler için











- ✓ Doğal & yüksek nefes alma kabiliyetine sahip
- ✓ Kir tutmayan ve temiz yüzeyler
- ✓ Ekstra uzun ömürlü cepheler





Baumit CrystalSet

En iyi sonuç için ısı yalıtım sistemleri ile %100 uyumlu

# Baumit Dış Cephe Boyaları

	StarColor	PuraColor	SilikonColor	SilikatColor
	 <p><b>YENİ</b></p> <p>50% Renk Geçirgenliği</p> <p><b>hızlı kuruma özelliği</b></p> <p><b>Sayfa 28</b></p>	 <p>50% Renk Geçirgenliği</p> <p><b>en yoğun renk tonları</b></p> <p><b>Sayfa 29</b></p>	 <p><b>hava koşullarına yüksek dayanım</b></p> <p><b>Sayfa 29</b></p>	 <p><b>yüksek nefes alma kabiliyeti</b></p> <p><b>Sayfa 29</b></p>
<b>Özellikler</b>	Drypor-Effect; mercandan ilham alarak tasarlanmış yüzeyi sayesinde kirlenme, yosun ve mantar oluşumuna karşı artırılmış koruma	maksimum renk kararlılığı için yüksek kaliteli formülasyon; en koyu tonlar dahil tüm Baumit Life tonları için uygundur	kanıtlanmış kalite, yüksek koruma ve sağlamlık, en iyi uygulama özellikleri	mineral, yüksek nefes alma kabiliyeti ve geniş kullanım alanına sahip
<b>Avantajlar</b>	<ul style="list-style-type: none"> <li>yağışlı havalarda hızlı kuruyan yüzeyler</li> <li>yosunlanmaya karşı artırılmış koruma</li> <li>mükemmel uygulama özellikleri</li> </ul>	<ul style="list-style-type: none"> <li>sınırsız renk seçeneği</li> <li>koyu renk tonları ile uyumlu</li> <li>Cool pigment teknolojisi</li> </ul>	<ul style="list-style-type: none"> <li>hava koşullarına yüksek dayanım</li> <li>yüksek su buharı geçirgenliği</li> <li>yüksek su iticilik özelliği</li> </ul>	<ul style="list-style-type: none"> <li>nefes alabilen</li> <li>mineralik</li> <li>renovasyon için özel tasarım</li> </ul>
<b>Renk tonları</b>	Baz renk W1200 (StarWhite) <b>Baumit Life Kartelası</b> Sayfa 18	Baz renk 0019 (Beyaz) <b>Baumit Life Kartelası</b> Sayfa 18	Baz renk 0019 (Beyaz) <b>Baumit Life Kartelası</b> Sayfa 18	Baz renk 0019 (Beyaz) <b>Baumit Life Kartelası</b> Sayfa 18
<b>Yoğunluk</b>	1 l $\approx$ yakl. 1,6 kg	1 l $\approx$ yakl. 1,4 kg	1 l $\approx$ yakl. 1,6 kg	1 l $\approx$ yakl. 1,6 kg
<b>Tüketim</b>	yakl. 0,30-0,35 l/m <sup>2</sup> iki kat uygulama için	yakl. 0,25-0,35 l/m <sup>2</sup> iki kat uygulama için	yakl. 0,30-0,35 l/m <sup>2</sup> iki kat uygulama için	yakl. 0,30-0,35 l/m <sup>2</sup> iki kat uygulama için
<b>Kir direnci</b>	■ ■ ■ ■ ■	■ ■ ■ ■ ■	■ ■ ■ ■ ■	■ ■ ■ ■ ■
<b>Dayanıklılık</b>	■ ■ ■ ■ ■	■ ■ ■ ■ ■	■ ■ ■ ■ ■	■ ■ ■ ■ ■
<b>Su buharı geçirgenliği</b>	■ ■ ■ ■ ■	■ ■ ■ ■ ■	■ ■ ■ ■ ■	■ ■ ■ ■ ■
<b>Renk seçenekleri</b>	■ ■ ■ ■ ■	■ ■ ■ ■ ■	■ ■ ■ ■ ■	■ ■ ■ ■ ■
<b>Su iticilik</b>	■ ■ ■ ■ ■	■ ■ ■ ■ ■	■ ■ ■ ■ ■	■ ■ ■ ■ ■
<b>Su buharı aktarım hızı EN ISO 7783</b>	V1	V2	V1	V1
<b>Su aktarım hızı EN 1062-3</b>	W3	W3	W3	W2
<b>Parlaklık EN ISO 2813</b>	G3	G3	G3	G3
<b>Karbondiyoksit geçirgenliği EN 1062-6</b>	C0	C1	C0	C0
<b>Çatlak örtme EN 1062-7</b>	A0	A0	A0	A0
<b>Tane büyüklüğü EN ISO 1524</b>	S1	S1	S1	S1
<b>Uygun astar</b>	EasyPrimer  Sayfa 49	EasyPrimer  Sayfa 49	EasyPrimer  Sayfa 49	EasyPrimer  Sayfa 49

Aşağıdaki tablo, her tür uygulama için en iyi cephe boyaının kapsamlı bir özetini sunmaktadır. Ürünleri temel özelliklerine göre karşılaştırabilir ve seçebilirsiniz. Böylece projeniz için ideal çözümü bulabilirsiniz. En önemli özellikleri bir bakışta görebilmeniz için özetledik. Böylece dayanıklılık, nefes alabilirlik ve hava koşullarına dayanıklılık arasında mükemmel dengeyi sunan ürünü hızlıca belirleyebilirsiniz.

	GranoporColor	Metallic	Glitter	Lasur
	 <p><b>optimum fiyat performans oranı</b></p> <p><b>Sayfa 29</b></p>	 <p><b>muhteşem parlaklık</b></p> <p><b>Sayfa 30</b></p>	 <p><b>doğal ışığı efekti</b></p> <p><b>Sayfa 30</b></p>	 <p><b>3 boyutlu doku efekti</b></p> <p><b>Sayfa 30</b></p>
<b>Özellikler</b>	sağlam yüzeyler için hava koşullarına dayanıklı ve kanıtlanmış performans	son derece dayanıklı, yüksek kaliteli metalik boya, 8 özel renkte mevcuttur	kullanıma hazır, zarif parlıya sahip efekt boya, 4 özel renkte mevcuttur	mat, şeffaf ve kullanıma hazır efekt boya, 11 özel renkte mevcuttur
<b>Avantajlar</b>	<ul style="list-style-type: none"> <li>hava koşullarına dayanım</li> <li>su itici</li> <li>su buharı geçirgen</li> </ul>	<ul style="list-style-type: none"> <li>zarif parlaklık</li> <li>dekoratif görünüm için</li> <li>metalik yüzey görünümü</li> </ul>	<ul style="list-style-type: none"> <li>güneş ışığında ışıldayan özel efekt</li> <li>dekoratif görünüm için</li> <li>özgün tasarım olanağı</li> </ul>	<ul style="list-style-type: none"> <li>mat yüzey</li> <li>dekoratif cephe uygulamaları</li> <li>benzersiz tasarım olanağı</li> </ul>
<b>Renk tonları</b>	Baz renk 0019 (Beyaz) <b>Baumit Life Kartelası</b> Sayfa 18	<b>8 özel metalik ton</b> Sayfa 30	<b>4 özel ışığı tonu</b> Sayfa 30	<b>11 özel efekt tonu</b> Sayfa 30
<b>Yoğunluk</b>	1 l $\approx$ yakl. 1,6 kg	1 l $\approx$ yakl. 1,0 kg	1 l $\approx$ yakl. 1,0 kg	1 l $\approx$ yakl. 1,0 kg
<b>Tüketim</b>	yakl. 0,30-0,35 l/m <sup>2</sup> iki kat uygulama için	yakl. 0,30-0,35 l/m <sup>2</sup> iki kat uygulama için	yakl. 0,10-0,15 l/m <sup>2</sup> tek kat uygulama için	yakl. 0,08-0,10 l/m <sup>2</sup> tek kat uygulama için
<b>Kir direnci</b>	■ ■ ■ ■ ■	■ ■ ■ ■ ■	■ ■ ■ ■ ■	■ ■ ■ ■ ■
<b>Dayanıklılık</b>	■ ■ ■ ■ ■	■ ■ ■ ■ ■	■ ■ ■ ■ ■	■ ■ ■ ■ ■
<b>Su buharı geçirgenliği</b>	■ ■ ■ ■ ■	■ ■ ■ ■ ■	■ ■ ■ ■ ■	■ ■ ■ ■ ■
<b>Renk seçenekleri</b>	■ ■ ■ ■ ■	■ ■ ■ ■ ■	■ ■ ■ ■ ■	■ ■ ■ ■ ■
<b>Su iticilik</b>	■ ■ ■ ■ ■	■ ■ ■ ■ ■	■ ■ ■ ■ ■	■ ■ ■ ■ ■
<b>Su buharı aktarım hızı EN ISO 7783</b>	V2			
<b>Su aktarım hızı EN 1062-3</b>	W2			
<b>Parlaklık EN ISO 2813</b>	G3			
<b>Karbondiyoksit geçirgenliği EN 1062-6</b>	C0			
<b>Çatlak örtme EN 1062-7</b>	A0			
<b>Tane büyüklüğü EN ISO 1524</b>	S1			
<b>Uygun astar</b>	EasyPrimer  Sayfa 49			

En iyi sonuç için ısı yalıtım sistemleri ile %100 uyumlu

# Baumit Dış Cephe Boyaları

**Her türlü cephe için üstün koruma, özgün tasarım ve uzun ömürlü performans.**

Zorlu hava koşullarına karşı direnç, kire karşı dayanım veya özgün tasarım... Cephenizin ihtiyacınız ne olursa olsun, Baumit dış cephe boya size uygun çözümü sunar. Ürün yelpazemizdeki her bir ürün benzersiz özelliklere sahiptir ve farklı ihtiyaçlara yönelik avantajlar sunar. Onlarca yıla dayanan saha deneyimi, yüksek kaliteli malzemeler ve gelişmiş üretim yöntemleri güvenilirlik ve uzun ömürlü performans sağlar.

Baumit dış cephe boya hem yeni yapılar ve hem de cephe renovasyonu imalatlarında kullanım için uygundur. Geliştirilmiş özellikleri sayesinde uygulaması son derece kolay ve verimlidir. Yüksek örtücülük ve mükemmel renk tonu kararlılığına sahiptir.



## DIŞ CEPHE BOYALARI



### Baumit StarColor **HIZLI KURUMA ÖZELLİĞİ**

Yüksek hava koşullarına dayanıklı, silikon bağlayıcı ve yeni fonksiyonel dolgu maddesi içeren dış cephe boyası. Tamamen yenilenen Drypor etkisi, yağmur, sis ve yoğunlaşma sonrasında cephe yüzeyinin hızla kurumasını garanti eder. Artık daha beyaz ve geliştirilmiş uygulama kalitesiyle.

- Hızlı kuruyan yüzeyler
- Yosunlanmaya karşı üst düzey koruma
- Mükemmel uygulama özellikleri

#### StarColor

Tüketim:	yakl. 0.3-0.35 lt/m <sup>2</sup> iki kat için
Verim:	yakl. 43 m <sup>2</sup> /kova iki kat için
Ambalaj:	14 lt kova, 1 palet 32 kova = 448 lt

**YENİ**



### Baumit StarColor **YÜKSEK DAYANIM**

Çok iyi su iticilik özelliğine ve yüksek nefes alma kabiliyetine sahip, silikon esaslı kullanıma hazır dış cephe boyası. Hava koşullarına ve kirlenmeye karşı dirençlidir.

- Üst düzey koruma sağlar
- Su itici
- Mantolama sistemleri ile %100 uyumlu

#### StarColor

Tüketim:	yakl. 0.25-0.35 lt/m <sup>2</sup> iki kat için
Verim:	yakl. 50 m <sup>2</sup> /kova iki kat için
Ambalaj:	15 lt kova, 1 palet 24 kova = 360 lt

## DIŞ CEPHE BOYALARI



### Baumit PuraColor **EN YOĞUN RENK TONLARI**

Yüksek örtme kabiliyetine ve mükemmel uygulama özelliklerine sahip, akrilik esaslı kullanıma hazır dış cephe boyası. Cool Pigment teknolojisi sayesinde koyu renkler ile uyumludur ve en geniş renk seçeneğine sahiptir.

- En geniş renk seçeneği
- Koyu renk tonları ile uyumlu
- Cool pigment teknolojisi

#### PuraColor

Tüketim:	yakl. 0.25-0.35 lt/m <sup>2</sup> iki kat için
Verim:	yakl. 50 m <sup>2</sup> /kova iki kat için
Ambalaj:	15 lt kova, 1 palet 24 kova = 360 lt



### Baumit SilikonColor **HAVA KOŞULLARINA YÜKSEK DAYANIM**

Silikon reçine esaslı, geniş kullanım alanına sahip dış cephe boyası. Yüksek su iticilik ve kir direncine sahiptir.

- Hava koşullarına yüksek dayanım
- Yüksek su buharı geçirgenliği
- Yüksek su iticilik

#### SilikonColor

Tüketim:	yakl. 0.3 - 0.35 l/m <sup>2</sup> iki kat için
Verim:	yakl. 40 m <sup>2</sup> /kova iki kat için
Ambalaj:	14 lt kova, 1 palet = 32 kova = 448 lt



### Baumit SilikatColor **NEFES ALMA KABİLİYETİ YÜKSEK**

Silikat esaslı dış cephe boyası. Yüksek nefes alma kabiliyeti ve su iticiliğe sahiptir. Yenileme çalışmaları ve tarihi yapıların bakımı için de kullanılabilir.

- Nefes alabilen
- Mineralik
- Renovasyon için özel tasarım

#### SilikatColor

Tüketim:	yakl. 0.3 - 0.35 l/m <sup>2</sup> iki kat için
Verim:	yakl. 40 m <sup>2</sup> /kova iki kat için
Ambalaj:	14 lt kova, 1 palet = 32 kova = 448 lt



### Baumit GranoporColor **TEST EDİLMİŞ & ONAYLANMIŞ**

Akrilik esaslı dış cephe boyası. Su itici özellikte ve geniş kullanım alanına sahiptir.

- Hava koşullarına dayanıklı
- Su buharı geçirgen
- Su itici

#### GranoporColor

Tüketim:	yakl. 0.3 - 0.35 l/m <sup>2</sup> iki kat için
Verim:	yakl. 40 m <sup>2</sup> /kova iki kat için
Ambalaj:	14 lt kova, 1 palet = 32 kova = 448 lt

**Baumit Lasur** 3 BOYUTLU DOKU EFEKTİ

Dekoratif ve yaratıcı cephe uygulamaları için kullanıma hazır, alt yüzeydeki dokuyu ortaya çıkarma özelliğine sahip, yarı opak, renk seçenekleri olan mat efekt boya. Özel doku uygulamaları için Baumit Türkiye'ye danışınız.

- Mat Yüzeý
- Dekoratif cephe uygulamaları
- Benzersiz tasarım olanađı

Lasur	14L	5L
Tüketim:	yakl. 0.08-0.1 lt/m <sup>2</sup>	yakl. 0.08-0.1 lt/m <sup>2</sup>
Verim:	yakl. 140-175 m <sup>2</sup> /kova	yakl. 50-62 m <sup>2</sup> /kova
Ambalaj:	14 lt kova, 1 palet 32 kova = 448 lt	5 lt kova, 1 palet 64 kova = 320 lt



**Baumit Lasur Ahşap Renk Serisi**

**Baumit Metallic** MUHTEŞEM PARLAKLIK

Dekoratif uygulamalar için kullanıma hazır, metalik efekt boya. Özel doku uygulamaları için Baumit Türkiye'ye danışınız.

- Zarif parlak tasarım
- Dekoratif vurgu
- Metalik yüzey imitasyonu

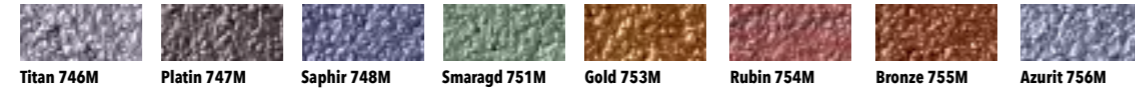
Metallic	14L	5L
Tüketim:	yakl. 0.3-0.35 lt/m <sup>2</sup>	yakl. 0.3-0.35 lt/m <sup>2</sup>
Verim:	yakl. 40-47 m <sup>2</sup> /kova	yakl. 14-16,5 m <sup>2</sup> /kova
Ambalaj:	14 lt kova, 1 palet 32 kova = 448 lt	5 lt kova, 1 palet 64 kova = 320 lt

**Baumit Glitter** İŞİLTİ EFEKTİ

Dekoratif uygulamalar için kullanıma hazır, metalik parlak, şeffaf efekt boya. Özel doku uygulamaları için Baumit Türkiye'ye danışınız.

- Güneş ışığında ışıldayan özel efekt
- Dekoratif vurgu
- Özgün tasarım olanađı

Glitter	14L	5L
Tüketim:	yakl. 0.10-0.15 lt/m <sup>2</sup>	yakl. 0.10-0.15 lt/m <sup>2</sup>
Verim:	yakl. 93-140 m <sup>2</sup> /kova	yakl. 33-50 m <sup>2</sup> /kova
Ambalaj:	14 lt kova, 1 palet 32 kova = 448 lt	5 lt kova, 1 palet 64 kova = 320 lt

**Baumit Finish** ŞEFFAF MAT BİTİŞ

Kullanıma hazır, mat, şeffaf, koruyucu kaplama. Baumit Lasur efekt boyanın seyreltilmesi amacı ile kullanılır.

- Baumit Lasur ile kullanıma uygun
- Uzun süreli koruma
- Renk yoğunluđunu kontrol etme

Finish	14L	5L
Tüketim:	yakl. 0.08-0.1 lt/m <sup>2</sup>	yakl. 0.08-0.1 lt/m <sup>2</sup>
Verim:	yakl. 140-175 m <sup>2</sup> /kova	yakl. 50-62 m <sup>2</sup> /kova
Ambalaj:	14 lt kova, 1 palet 32 kova = 448 lt	5 lt kova, 1 palet 64 kova = 320 lt



# Baumit Efekt Boyalar ile Benzersiz Cepheler



- Metalik
- Doğal taş, beton, ahşap
- Özel efektler

# Baumit Dekoratif Kaplamalar

Aşağıdaki tablo, ihtiyaçlarınıza ve tasarım isteklerinize göre uyarlanmış mükemmel dekoratif kaplamayı bulmanıza yardımcı olur. Ürünleri benzersiz güçlü yönlerine göre seçmenize olanak tanıyarak özel uygulamanız ve tasarımınız için en iyi seçeneği seçmenizi sağlar.

	CrystalTop	StarTop	PuraTop	CreativTop
<b>Hazır Dekoratif Kaplama</b>				
	olağanüstü dayanıklılık	hızlı kuruma özelliği	en yoğun renk tonları	sınırsız doku seçeneği
	Sayfa 35	Sayfa 36	Sayfa 37	Sayfa 41
<b>Özellikler</b>	en yüksek kaliteye sahip, kristal ışıltısında temiz ve uzun ömürlü cepheler	DryporEffect; Mercandan ilham alarak tasarlanmış yüzeyi sayesinde kirlenmeye, yosun ve mantar oluşumuna karşı artırılmış koruma	maksimum renk kararlılığı için yüksek kaliteli formülasyon; en koyu tonlar dahil tüm Baumit Life tonları için uygundur	yaratıcı cephe tasarımları için sınırsız doku seçeneği, modelleme için özel kıvam, renkli ve kullanıma hazır, Baumit efekt boyalar ile mükemmel bir şekilde kombine edilebilir
<b>Avantajlar</b>	<ul style="list-style-type: none"> <li>doğal ve yüksek nefes alma kabiliyetine sahip</li> <li>kir tutmayan ve temiz yüzeyler</li> <li>ekstra uzun ömürlü cepheler</li> </ul>	<ul style="list-style-type: none"> <li>islanan cephelerde hızlı kuruma</li> <li>cephelerde yosun oluşuma karşı koruma</li> <li>mükemmel uygulama</li> </ul>	<ul style="list-style-type: none"> <li>Cool pigment teknolojisi</li> <li>koyu renk tonları ile uyumlu</li> <li>en geniş renk seçeneği</li> </ul>	<ul style="list-style-type: none"> <li>sınırsız tasarım olanakları</li> <li>özgün doku seçenekleri</li> <li>yaratıcı, renkli ve benzersiz yüzeyler</li> </ul>
<b>Renk tonları</b>	Baz renk 0019 (Beyaz) <b>Baumit Life kartelası</b> Sayfa 18	Baz renk W1200 (StarWhite) <b>Baumit Life kartelası</b> Sayfa 18	Baz renk 0019 (Beyaz) <b>Baumit Life kartelası</b> Sayfa 18	Baz renk 0019 (Beyaz) <b>Baumit Life kartelası</b> Sayfa 18
<b>Dokular</b>	Tane doku: 3 mm, 2 mm, 1,5 mm, 1 mm Grooved: 2 mm	Tane doku: 3 mm, 2 mm, 1,5 mm, 1 mm Çizgi doku: 3 mm, 2 mm	Tane doku: 3 mm, 2 mm, 1,5 mm, 1 mm Çizgi doku: 3 mm, 2 mm	sınırsız doku seçeneği
<b>Kir direnci</b>	■ ■ ■ ■ ■	■ ■ ■ ■ ■	■ ■ ■ ■ ■	■ ■ ■ ■ ■
<b>Dayanıklılık</b>	■ ■ ■ ■ ■	■ ■ ■ ■ ■	■ ■ ■ ■ ■	■ ■ ■ ■ ■
<b>Su buharı geçirgenliği</b>	■ ■ ■ ■ ■	■ ■ ■ ■ ■	■ ■ ■ ■ ■	■ ■ ■ ■ ■
<b>Renk seçenekleri</b>	■ ■	■ ■ ■ ■ ■	■ ■ ■ ■ ■	■ ■ ■ ■ ■
<b>Su iticilik</b>	■ ■ ■ ■ ■	■ ■ ■ ■ ■	■ ■ ■ ■ ■	■ ■ ■ ■ ■
<b>Su buharı aktarım hızı EN ISO 7783</b>	V1	V1	V2	
<b>Su aktarım hızı EN 1062-3</b>	W2	W3	W3	
<b>Uygun astar</b>	<b>CrystalActivator</b>  Sayfa 36	<b>PremiumPrimer</b>  Sayfa 48	<b>PremiumPrimer</b>  Sayfa 48	<b>PremiumPrimer</b>  Sayfa 48

Her bir ürünün benzersiz ve ayırt edici özelliklerini bir bakışta net bir şekilde belirginleştirerek ürünleri karşılaştırmanızı ve projeniz için ideal çözümü belirlemenizi kolaylaştırır. Yüksek sağlamlık, zorlu hava koşullarına karşı direnç, farklı cephe tasarımı... Cephenizin her türlü ihtiyacı için Baumit dekoratif kaplamalar ürün yelpazesi size yardımcı olacaktır.

	SilikonTop	SilikatTop	GranoporTop	MosaikTop	Hazır Dekoratif Kaplama
	su itici	yüksek nefes alma kabiliyeti	test edilmiş & onaylı	özel renkler & yüksek dayanım	
	Sayfa 39	Sayfa 38	Sayfa 40	Sayfa 42	
<b>Özellikler</b>	kanıtlanmış kalite, yüksek koruma ve sağlamlık, en iyi uygulama özellikleri	Mineral, yüksek nefes alma kabiliyeti ve geniş kullanım alanına sahip	akrilik esaslı, su itici, test edilmiş performans	özellikle subasman seviyeleri için tasarım çeşitliliği, sağlamlık, dayanım, kir tutmayan 30 özel renkte mozaik sıva	<b>Özellikler</b>
<b>Avantajlar</b>	<ul style="list-style-type: none"> <li>hava koşullarına dayanıklı</li> <li>yüksek su buharı geçirgen</li> <li>yüksek su itici</li> </ul>	<ul style="list-style-type: none"> <li>nefes alabilen</li> <li>mineralik</li> <li>renovasyon için özel tasarım</li> </ul>	<ul style="list-style-type: none"> <li>hava koşullarına dayanım</li> <li>su itici</li> <li>su buharı geçirgen</li> </ul>	<ul style="list-style-type: none"> <li>kaplanmış ve renklendirilmiş kuvars kumu</li> <li>doğal ve otantik taş görünümü</li> <li>yüksek darbe dayanıklılığı</li> </ul>	<b>Avantajlar</b>
<b>Renk tonları</b>	Baz renk 0019 (Beyaz) <b>Baumit Life kartelası</b> Sayfa 18	Baz renk 0019 (Beyaz) <b>Baumit Life kartelası</b> Sayfa 18	Baz renk 0019 (Beyaz) <b>Baumit Life kartelası</b> Sayfa 18	<b>Baumit Natural &amp; Essential Line</b>	<b>Renk tonları</b>
<b>Dokular</b>	Tane doku: 3 mm, 2 mm, 1,5 mm, 1 mm Çizgi doku: 3 mm, 2 mm	Tane doku: 3 mm, 2 mm, 1,5 mm Çizgi doku: 3 mm, 2 mm	Tane doku: 3 mm, 2 mm, 1,5 mm Çizgi doku: 3 mm, 2 mm	özel mozaik doku	<b>Dokular</b>
<b>Kir direnci</b>	■ ■	■ ■	■ ■	■ ■ ■ ■ ■	<b>Kir direnci</b>
<b>Dayanıklılık</b>	■ ■ ■	■ ■ ■	■ ■ ■	■ ■ ■	<b>Dayanıklılık</b>
<b>Su buharı geçirgenliği</b>	■ ■ ■ ■ ■	■ ■ ■ ■ ■	■ ■ ■ ■ ■	■ ■	<b>Su buharı geçirgenliği</b>
<b>Renk seçenekleri</b>	■ ■ ■ ■ ■	■ ■ ■ ■ ■	■ ■ ■ ■ ■		<b>Renk seçenekleri</b>
<b>Su iticilik</b>	■ ■ ■ ■ ■	■ ■ ■ ■ ■	■ ■ ■ ■ ■	■ ■ ■ ■ ■	<b>Su iticilik</b>
<b>Su buharı aktarım hızı EN ISO 7783</b>	V1	V1	V2	V2	<b>Su buharı aktarım hızı EN ISO 7783</b>
<b>Su aktarım hızı EN 1062-3</b>	W3	W2	W2	W2	<b>Su aktarım hızı EN 1062-3</b>
<b>Uygun astar</b>	<b>UniPrimer</b>  Sayfa 48	<b>UniPrimer</b>  Sayfa 48	<b>UniPrimer</b>  Sayfa 48	<b>PremiumPrimer</b>  Sayfa 48	<b>Uygun astar</b>

Estetik, sağlam ve uzun ömürlü cephe yüzeyleri

# Baunit Dekoratif Kaplamalar

**Uzun ömürlü koruma, canlı renkler ve nefes alabilirlik ile kusursuz cepheler.**

Baunit cephe kaplamaları, yıllar süren araştırmaların sonucu olarak dayanıklı, renkleri solmayan ve nefes alabilen uzun ömürlü cepheleri garanti eder. Kusursuz bir cephe için tüm bileşenler birbirleriyle uyum içinde olmalıdır. Baunit dekoratif kaplamalar; yüzey hazırlık ürünleri, donatı katmanları ve yüzey bitiş ürünleriyle mükemmel uyum içinde çalışarak cephe ömrü boyunca optimum performans sunar. Baunit Life renk sistemi, hiçbir isteği karşılıksız bırakmayan geniş bir yelpaze sunar.



## BAUNIT CRYSTALSET



### Baunit CrystalActivator **KOLAY&VERİMLİ UYGULAMA**

Baunit CrystalActivator, Baunit CrystalSet'in ilk bileşenidir ve Baunit CrystalTop uygulamasından önce tüm yüzeye eşit olarak uygulanmalıdır. Geliştirilmiş işleme özellikleri sayesinde rahat ve kolay bir şekilde uygulanabilir.

1/2

#### CrystalActivator

Tüketim:	yakl. 0.2 kg/m <sup>2</sup>
Verim:	yakl. 100 m <sup>2</sup> /kova
Ambalaj:	20 kg kova, 1 palet 32 kova = 640 kg

## HAZIR DEKORATİF KAPLAMALAR



### Baunit CrystalTop **EKSTRA UZUN ÖMÜRLÜ**

Baunit CrystalTop, Baunit CrystalSet'in son kat kaplamasıdır. Eşsiz yüzeyi doğaldır, nefes alabilir ve CrystalEffect özelliği sayesinde kir tutmaz ve oldukça dayanıklıdır.

▪ Doğal & yüksek nefes alma kabiliyetine sahip ▪ Kir tutmayan ve temiz yüzeyler ▪ Ekstra uzun ömürlü cepheler

2/2

#### CrystalTop Tane doku 2.0 mm

Tüketim:	yakl. 2.9 kg/m <sup>2</sup>
Verim:	yakl. 8.6 m <sup>2</sup> /kova
Ambalaj:	25 kg kova, 1 palet 32 kova = 800 kg

#### CrystalTop Tane doku 1.5 mm

Tüketim:	yakl. 2.5 kg/m <sup>2</sup>
Verim:	yakl. 10 m <sup>2</sup> /kova
Ambalaj:	25 kg kova, 1 palet 32 kova = 800 kg

#### CrystalTop Tane doku 1.0 mm

Tüketim:	yakl. 2.0 kg/m <sup>2</sup>
Verim:	yakl. 12.5 m <sup>2</sup> /kova
Ambalaj:	25 kg kova, 1 palet 32 kova = 800 kg

#### CrystalTop Tane doku 3.0 mm

Tüketim:	yakl. 3.9 kg/m <sup>2</sup>
Verim:	yakl. 6.4 m <sup>2</sup> /kova
Ambalaj:	25 kg kova, 1 palet 32 kova = 800 kg

#### CrystalTop Çizgi doku 2.0 mm

Tüketim:	yakl. 2.6 kg/m <sup>2</sup>
Verim:	yakl. 9.6 m <sup>2</sup> /kova
Ambalaj:	25 kg kova, 1 palet 32 kova = 800 kg

#### CrystalTop Çizgi doku 3.0 mm

Tüketim:	yakl. 3.9 kg/m <sup>2</sup>
Verim:	yakl. 6.4 m <sup>2</sup> /kova
Ambalaj:	25 kg kova, 1 palet 32 kova = 800 kg

## HAZIR DEKORATİF KAPLAMALAR



### Baumit StarTop **HIZLI KURUMA ÖZELLİĞİ**

Yeni fonksiyonel dolgusu sayesinde hava koşullarına son derece dayanıklı, silikon esaslı, kullanıma hazır dekoratif kaplama. Yeni Drypor etkisi yağmur, sis ve yoğunlaşmadan sonra çabuk kuruyan bir cephe yüzeyini garanti eder.

- Islanan cephelerde hızlı kuruma
- Cephelerde yosun oluşuma karşı koruma
- Mükemmel uygulama



<b>StarTop Tane doku</b>	<b>2.0 mm</b>
Tüketim:	yakl. 2.9 kg/m <sup>2</sup>
Verim:	yakl. 8.6 m <sup>2</sup> /kova
Ambalaj:	25 kg kova, 1 palet 32 kova = 800 kg

<b>StarTop Tane doku</b>	<b>1.5 mm</b>
Tüketim:	yakl. 2.5 kg/m <sup>2</sup>
Verim:	yakl. 10 m <sup>2</sup> /kova
Ambalaj:	25 kg kova, 1 palet 32 kova = 800 kg

<b>StarTop Tane doku</b>	<b>1.0 mm</b>
Tüketim:	yakl. 2.0 kg/m <sup>2</sup>
Verim:	yakl. 12.5 m <sup>2</sup> /kova
Ambalaj:	25 kg kova, 1 palet 32 kova = 800 kg

<b>StarTop Tane doku</b>	<b>3.0 mm</b>
Tüketim:	yakl. 3.9 kg/m <sup>2</sup>
Verim:	yakl. 6.4 m <sup>2</sup> /kova
Ambalaj:	25 kg kova, 1 palet 32 kova = 800 kg

<b>StarTop Çizgi doku</b>	<b>2.0 mm</b>
Tüketim:	yakl. 2.6 kg/m <sup>2</sup>
Verim:	yakl. 9.6 m <sup>2</sup> /kova
Ambalaj:	25 kg kova, 1 palet 32 kova = 800 kg

<b>StarTop Çizgi doku</b>	<b>3.0 mm</b>
Tüketim:	yakl. 3.6 kg/m <sup>2</sup>
Verim:	yakl. 6.9 m <sup>2</sup> /kova
Ambalaj:	25 kg kova, 1 palet 32 kova = 800 kg

## HAZIR DEKORATİF KAPLAMALAR



### Baumit PuraTop **YOĞUN RENK TONLARI**

Çok iyi uygulama özelliklerine sahip, yüksek kaliteli, saf akrilik, kullanıma hazır dekoratif kaplama. Koyu renkler ile uyumlu ve en geniş renk seçeneğine sahiptir.

- Cool pigment teknolojisi
- Koyu renk tonları ile uyumlu
- En geniş renk seçeneği



<b>PuraTop Tane doku 2.0 mm</b>	
Tüketim:	yakl. 2.9 kg/m <sup>2</sup>
Verim:	yakl. 8.6 m <sup>2</sup> /kova
Ambalaj:	25 kg kova, 1 palet 32 kova = 800 kg

<b>PuraTop Tane doku 1.5 mm</b>	
Tüketim:	yakl. 2.5 kg/m <sup>2</sup>
Verim:	yakl. 10 m <sup>2</sup> /kova
Ambalaj:	25 kg kova, 1 palet 32 kova = 800 kg

<b>PuraTop Tane doku 1.0 mm</b>	
Tüketim:	yakl. 2.0 kg/m <sup>2</sup>
Verim:	yakl. 12.5 m <sup>2</sup> /kova
Ambalaj:	25 kg kova, 1 palet 32 kova = 800 kg

<b>PuraTop Tane doku 3.0 mm</b>	
Tüketim:	yakl. 3.9 kg/m <sup>2</sup>
Verim:	yakl. 6.4 m <sup>2</sup> /kova
Ambalaj:	25 kg kova, 1 palet 32 kova = 800 kg

<b>PuraTop Çizgi doku 2.0 mm</b>	
Tüketim:	yakl. 2.6 kg/m <sup>2</sup>
Verim:	yakl. 9.6 m <sup>2</sup> /kova
Ambalaj:	25 kg kova, 1 palet 32 kova = 800 kg

<b>PuraTop Çizgi doku 3.0 mm</b>	
Tüketim:	yakl. 3.6 kg/m <sup>2</sup>
Verim:	yakl. 6.9 m <sup>2</sup> /kova
Ambalaj:	25 kg kova, 1 palet 32 kova = 800 kg



### Baumit FineTop **İNCE YÜZEY BİTİŞLERİ**

Pencere, kapı doğramaları ve dekoratif cephe elemanları gibi zorlu detaylar dahil ince dokulu ürün uygulama ihtiyacı olan alanlarda kullanıma uygun, silikon reçine esaslı, kullanıma hazır, macun kıvamında ince taneli hazır dekoratif kaplama. Maksimum tane büyüklüğü 1mm'dir.

- Geniş uygulama alanı
- İnce tane dokulu homojen yüzey
- Kolay uygulama

<b>FineTop</b>	
Tüketim:	yakl. 2.0 kg/m <sup>2</sup>
Verim:	yakl. 12.5 m <sup>2</sup> /kova
Ambalaj:	25 kg kova, 1 palet 32 kova = 800 kg

## HAZIR DEKORATİF KAPLAMALAR



### Baumit SilikatTop **YÜKSEK NEFES ALMA KABİLİYETİ**

Mineral, yüksek nefes alma kabiliyeti ve geniş kullanım alanına sahip kullanıma hazır dekoratif kaplama. Yenileme çalışmaları ve tarihi yapıların bakımı için kullanılabilir.

- Nefes alabilen
- Mineralik
- Renovasyon için özel tasarımı

SilikatTop Tane doku	2.0 mm
Tüketim:	yakl. 2.9 kg/m <sup>2</sup>
Verim:	yakl. 8.6 m <sup>2</sup> /kova
Ambalaj:	25 kg kova, 1 palet 32 kova = 800 kg

SilikatTop Tane doku	1.5 mm
Tüketim:	yakl. 2.5 kg/m <sup>2</sup>
Verim:	yakl. 10 m <sup>2</sup> /kova
Ambalaj:	25 kg kova, 1 palet 32 kova = 800 kg

SilikatTop Tane doku	1.0 mm
Tüketim:	yakl. 2.0 kg/m <sup>2</sup>
Verim:	yakl. 12.5 m <sup>2</sup> /kova
Ambalaj:	25 kg kova, 1 palet 32 kova = 800 kg

SilikatTop Tane doku	3.0 mm
Tüketim:	yakl. 3.9 kg/m <sup>2</sup>
Verim:	yakl. 6.4 m <sup>2</sup> /kova
Ambalaj:	25 kg kova, 1 palet 32 kova = 800 kg

SilikatTop Çizgi doku	2.0 mm
Tüketim:	yakl. 2.6 kg/m <sup>2</sup>
Verim:	yakl. 9.6 m <sup>2</sup> /kova
Ambalaj:	25 kg kova, 1 palet 32 kova = 800 kg

SilikatTop Çizgi doku	3.0 mm
Tüketim:	yakl. 3.6 kg/m <sup>2</sup>
Verim:	yakl. 6.9 m <sup>2</sup> /kova
Ambalaj:	25 kg kova, 1 palet 32 kova = 800 kg

## HAZIR DEKORATİF KAPLAMALAR



### Baumit SilikonTop **SU İTİCİ**

Silikon reçine esaslı, kullanıma hazır dekoratif kaplama. Yüksek su iticiliğe ve kir dayanımına sahiptir.

- Hava koşullarına yüksek dayanım
- Güçlü nem koruması
- Yüksek direnç

SilikonTop Tane doku	2.0 mm
Tüketim:	yakl. 2.9 kg/m <sup>2</sup>
Verim:	yakl. 8.6 m <sup>2</sup> /kova
Ambalaj:	25 kg kova, 1 palet 24 kova = 600 kg

SilikonTop Tane doku	1.5 mm
Tüketim:	yakl. 2.5 kg/m <sup>2</sup>
Verim:	yakl. 10 m <sup>2</sup> /kova
Ambalaj:	25 kg kova, 1 palet 24 kova = 600 kg

SilikonTop Tane doku	3.0 mm
Tüketim:	yakl. 3.9 kg/m <sup>2</sup>
Verim:	yakl. 6.4 m <sup>2</sup> /kova
Ambalaj:	25 kg kova, 1 palet 24 kova = 600 kg

SilikonTop Çizgi doku	2.0 mm
Tüketim:	yakl. 2.6 kg/m <sup>2</sup>
Verim:	yakl. 9.6 m <sup>2</sup> /kova
Ambalaj:	25 kg kova, 1 palet 24 kova = 600 kg

SilikonTop Çizgi doku	3.0 mm
Tüketim:	yakl. 3.6 kg/m <sup>2</sup>
Verim:	yakl. 6.9 m <sup>2</sup> /kova
Ambalaj:	25 kg kova, 1 palet 24 kova = 600 kg

## HAZIR DEKORATİF KAPLAMALAR

**Baumit GranoporTop** TEST EDİLMİŞ & ONAYLI

Akrilik esaslı, kullanıma hazır dekoratif kaplama. Difüzyona açık olup, yüksek su iticilik özelliğine sahiptir.

- Uzun ömürlü
- İşçilik ve zaman tasarruflu
- İklim şartlarına yüksek direnç

**GranoporTop Tane doku 2.0 mm**

Tüketim:	yakl. 3.3 kg/m <sup>2</sup>
Verim:	yakl. 7.2 m <sup>2</sup> /kova
Ambalaj:	25 kg kova, 1 palet 24 kova = 600 kg

**GranoporTop Tane doku 1.5 mm**

Tüketim:	yakl. 2.5 kg/m <sup>2</sup>
Verim:	yakl. 9.3 m <sup>2</sup> /kova
Ambalaj:	25 kg kova, 1 palet 24 kova = 600 kg

**GranoporTop Tane doku 3.0 mm**

Tüketim:	yakl. 4.2 kg/m <sup>2</sup>
Verim:	yakl. 5.7 m <sup>2</sup> /kova
Ambalaj:	25 kg kova, 1 palet 24 kova = 600 kg

**GranoporTop Çizgi doku 2.0 mm**

Tüketim:	yakl. 2.7 kg/m <sup>2</sup>
Verim:	yakl. 8.3 m <sup>2</sup> /kova
Ambalaj:	25 kg kova, 1 palet 24 kova = 600 kg

**GranoporTop Çizgi doku 3.0 mm**

Tüketim:	yakl. 3.8 kg/m <sup>2</sup>
Verim:	yakl. 6.3 m <sup>2</sup> /kova
Ambalaj:	25 kg kova, 1 palet 24 kova = 600 kg

**Baumit DuoTop** STANDART KOŞULLAR İÇİN

Akrilik esaslı, kullanıma hazır dekoratif kaplama.

- Uzun Ömürlü
- İşçilik ve zaman tasarruflu
- Ekonomik

**DuoTop Tane doku 2.0 mm**

Tüketim:	yakl. 3.3 kg/m <sup>2</sup>
Verim:	yakl. 7.2 m <sup>2</sup> /kova
Ambalaj:	25 kg kova, 1 palet 24 kova = 600 kg

**DuoTop Tane doku 1.5 mm**

Tüketim:	yakl. 2.5 kg/m <sup>2</sup>
Verim:	yakl. 9.3 m <sup>2</sup> /kova
Ambalaj:	25 kg kova, 1 palet 24 kova = 600 kg

Life kartelası son basamak 6-9 ile biten renklerde mevcuttur.

## HAZIR DEKORATİF KAPLAMALAR

**Baumit CreativTop** SONSUZ DOKU SEÇENEĞİ

Yaratıcı iç ve dış cephe tasarımları için, hava koşullarına dayanıklı, kullanıma hazır, renklendirilebilen, silikon katkılı hazır dekoratif kaplama.

\* Sarfiyatlar yaklaşık sarfiyatlardır, seçilen dokuya, uygulama yüzeyine ve işçiliğe göre farklılık gösterebilir.

\* Özel doku uygulamaları için Baumit Türkiye'ye danışınız.

- Sınırsız tasarım olanağı
- Özgün doku seçenekleri
- Kolay uygulama

**CreativTop Max 4.0 mm**

Tüketim:	yakl. 5.0 - 6.2 kg/m <sup>2</sup>
Verim:	yakl. 4.0 - 5.0 m <sup>2</sup> /kova
Ambalaj:	25 kg kova, 1 palet 24 kova = 600 kg

**CreativTop Trend 3.0 mm**

Tüketim:	yakl. 4.2 - 6.2 kg/m <sup>2</sup>
Verim:	yakl. 4.0 - 6.0 m <sup>2</sup> /kova
Ambalaj:	25 kg kova, 1 palet 24 kova = 600 kg

**CreativTop Vario 1.5 mm**

Tüketim:	yakl. 2.5 - 5.0 kg/m <sup>2</sup>
Verim:	yakl. 5.0 - 10 m <sup>2</sup> /kova
Ambalaj:	25 kg kova, 1 palet 24 kova = 600 kg

**CreativTop Fine 1.0 mm**

Tüketim:	yakl. 2.9 - 4.2 kg/m <sup>2</sup>
Verim:	yakl. 5.9 - 8.6 m <sup>2</sup> /kova
Ambalaj:	25 kg kova, 1 palet 24 kova = 600 kg

**CreativTop Pearl 0.5 mm**

Tüketim:	yakl. 1.5 - 3.5 kg/m <sup>2</sup>
Verim:	yakl. 7.1 - 16.7 m <sup>2</sup> /kova
Ambalaj:	25 kg kova, 1 palet 24 kova = 600 kg

**CreativTop Silk 0.2 mm**

Tüketim:	yakl. 2.4 - 4.0 kg/m <sup>2</sup>
Verim:	yakl. 6.25 - 10 m <sup>2</sup> /kova
Ambalaj:	25 kg kova, 1 palet 24 kova = 600 kg

**Baumit CreativTop Silk Pürüzsüz Yüzey Renk Serisi**

Cepheelerde pürüzsüz yüzeyler elde edebilmek için Baumit CreativTop Silk ürünü Baumit Life Renk Sistem'inden 30 renk tonunda kendinden renkli olarak üretilip uygulanabilir. Böylece kendinden renkli ve pürüzsüz bir yüzey elde edilir, üzerine dış cephe boya uygulamasına gerek kalmaz.

0018	0147	0189	0197	0315	0323	0324	0336	0356	0383
0435	0562	0574	0864	0878	0886	0906	0916	0917	0924
0925	0927	0936	1275	1309	1324	1328	1346	1387	1406

\* Kendinden renkli Baumit CreativTop Silk yüzeyi zımparalanmış ve zımparalanmamış uygulamalarda renk tonu farkı gösterir. Her iki uygulama için de Baumit Türkiye'den orijinal numune renk kartelası temin edebilirsiniz.

## HAZIR DEKORATİF KAPLAMALAR



### Baumit MosaikTop **ÖZEL RENKLER & YÜKSEK DAYANIM**

Renkli mermer taşları içeren, akrilik esaslı, cephelerde koruma ve dekoratif amaçla kullanılan hazır dekoratif kaplama. Cephelerde, dekoratif uygulamalar ve subasman seviyeleri için özel olarak tasarlanmıştır.

- Doğal taş efekti
- Yüksek darbe dayanımı
- Kolay uygulama

#### MosaikTop - Natural Line

Tüketim:	yakl. 4.5 kg/m <sup>2</sup>
Verim:	yakl. 5.5 m <sup>2</sup> /kova
Ambalaj:	25 kg kova, 1 palet 32 kova = 800 kg

#### MosaikTop - Essential Line

Tüketim:	yakl. 5.5 kg/m <sup>2</sup>
Verim:	yakl. 4.5 m <sup>2</sup> /kova
Ambalaj:	25 kg kova, 1 palet 32 kova = 800 kg

### MOSAİK - NATURAL LINE



M 337 **Montblanc**

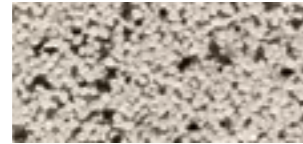

M 338 **Olympus**



M 339 **Castle**

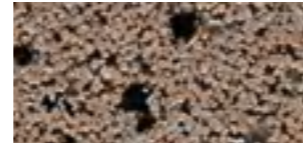

M 340 **Babia**



M 341 **Rocky**



M 342 **Everest**



M 343 **Etna**



M 344 **Vesuvius**

Baumit Isı Yalıtım Sistemleri üzerinde yalnızca iki kat sıva (minimum kalınlık 5 mm) üzerinde kullanılabilir.

### MOSAİK - ESSENTIAL LINE



M 301 **Albaron**



M 302 **Monviso**



M 303 **Matterhorn**



M 304 **Denali**



M 305 **Victoria**

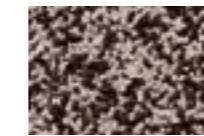

M 306 **Parnass**



M 307 **Bistra**

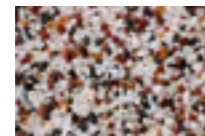

M 308 **Kope**



M 312 **Cook**

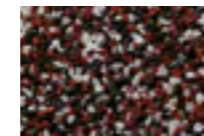

M 313 **Athos**



M 314 **Ararat**



M 315 **Rodna**



M 316 **Kosh**



M 317 **El Capitan**



M 318 **Rax**

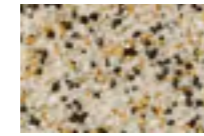

M 325 **Bellavista**



M 326 **Triglav**



M 327 **Rushmore**



M 328 **Durano**



M 329 **Cristallo**



M 330 **Elbrus**



M 331 **Nemrut**

Burada gösterilen tüm renkler seçilen ürün için görsel bir örnek işlevi görür. Üretime bağlı olarak gösterilen renk örneklerinde hafif sapmalar olabilir, herhangi bir hak iddia edilemez. Renk ve doku homojenliği sadece aynı üretimden çıkan ürünlerde garanti edilebilir.

Baumit Isı Yalıtım Sistemleri üzerinde yalnızca iki kat sıva (minimum kalınlık 5 mm) üzerinde kullanılabilir.



## Baumit MosaikTop

Baumit MosaikTop özel mozaik sıva, içeriğindeki doğal kuvars agregaları, mika pulları ve 30 farklı renk seçeneği ile cephelerde doğal taş görünümü sağlar.

- Doğal taş efekti
- İki farklı doku serisi
- Yüksek darbe dayanımı
- Hızlı ve kolay uygulama imkanı



### Baumit openFascina **YÜKSEK NEFES ALMA KABİLİYETİ**

Beyaz çimento esaslı, polimerlerle takviye edilmiş, yüksek su iticiliğe sahip, nefes alma kabiliyeti geliştirilmiş, tane dokulu, openSistem için ideal mineral kaplama.

- Nefes alma kabiliyeti yüksek
- openSistem ile %100 uyumlu
- Tane Dokulu

#### openFascina Tane doku 2.0 mm

Tüketim:	yakl. 2.5 kg/m <sup>2</sup>
Verim:	yakl. 10 m <sup>2</sup> /torba
Ambalaj:	25 kg torba, 1 palet 60 torba = 1500 kg

#### openFascina Tane doku 1.5 mm

Tüketim:	yakl. 2.3 kg/m <sup>2</sup>
Verim:	yakl. 11 m <sup>2</sup> /torba
Ambalaj:	25 kg torba, 1 palet 60 torba = 1500 kg



### Baumit Classico Special **TANE VE ÇİZGİ DOKULU**

Mineral esaslı, beyaz renkli, tane ve çizgi doku seçeneklerine sahip, dış cephe ısı yalıtım sistemleri ve hazır sıvalar üzerinde kullanıma uygun mineral kaplama.

- ETAG 004 ile uyumlu
- Beyaz renkli
- Baumit dış cephe boya ile %100 uyumlu

#### Classico Special Tane doku 2.0 mm

Tüketim:	yakl. 2.5 kg/m <sup>2</sup>
Verim:	yakl. 10 m <sup>2</sup> /torba
Ambalaj:	25 kg torba, 1 palet 60 torba = 1500 kg

#### Classico Special Rille Çizgi doku 2.0 mm

Tüketim:	yakl. 2.5 kg/m <sup>2</sup>
Verim:	yakl. 10 m <sup>2</sup> /torba
Ambalaj:	25 kg torba, 1 palet 60 torba = 1500 kg



### Baumit Classico Fine **İNCE TANE DOKULU**

Mineral esaslı, beyaz renkli, ince tane dokuya sahip, dış cephe ısı yalıtım sistemleri ve hazır sıvalar üzerinde kullanıma uygun mineral kaplama.

- İnce tane dokulu
- Mineral esaslı
- Baumit dış cephe boya ile %100 uyumlu

#### Classico Fine Tane doku 1.5 mm

Tüketim:	yakl. 2.3 kg/m <sup>2</sup>
Verim:	yakl. 11 m <sup>2</sup> /torba
Ambalaj:	25 kg torba, 1 palet 60 torba = 1500 kg



### Baumit Classico Natur **TANE DOKULU**

Mineral esaslı, doğal renkli, tane dokulu, dış cephe ısı yalıtım sistemleri ve hazır sıvalar üzerinde kullanıma uygun dekoratif kaplama.

- Tane dokulu
- Mineral esaslı
- Baumit dış cephe boya ile %100 uyumlu

#### Classico Natur Tane doku 2.0 mm

Tüketim:	yakl. 2.5 kg/m <sup>2</sup>
Verim:	yakl. 10 m <sup>2</sup> /torba
Ambalaj:	25 kg torba, 1 palet 60 torba = 1500 kg



**Baumit**  
akademi  
**YOLLARDA**

- Teknik bilgilerin aktarıldığı eğitimler
- İnteraktif uygulamalar
- Yapı sektörü profesyonellerinin gelişimine destek











Eğitim talep etmek için









# Baumit Astarlar

Aşağıdaki tablo, her tip alt yüzey ve uygulamaya uygun ideal Baumit astarı bulmanıza yardımcı olur. Ürünleri performansları ve çalıştığınız alt yüzeye göre kolayca seçebilirsiniz, imalatlarınız için mükemmel alt yüzeyi elde edebilirsiniz.

	Baumit PremiumPrimer	Baumit UniPrimer	Baumit SuperPrimer	Baumit Grund
	kaplama öncesi astar		parlak ve pürüzsüz yüzey astarı	emcilik dengeleyici astar
	 ■ yüksek kaliteli ve renklendirilebilir	 ■ kanıtlanmış performans	 ■ hassas yüzeyler için	 ■ solvent içermez
<b>Yapı alanı</b>	iç/dış	iç/dış	iç/dış	iç/dış
<b>Kullanım alanları</b>	ısı yalıtım sıvalarını ve sıvalı yüzeylerin üzerine son kat kaplama öncesinde emicilik dengeleme ve tutunma artırma amacı ile kullanılır.	ısı yalıtım sıvalarını ve sıvalı yüzeylerin üzerine son kat kaplama öncesinde emicilik dengeleme ve tutunma artırma amacı ile kullanılır.	hazır sıvalar, tesviye şapları ve karo uygulama ürünleri için kritik, emici olmayan yüzeylerde aderansı arttırmak amacı ile kullanılır.	hazır sıvalar, tesviye şapları ve karo uygulama ürünleri için farklı emicilik yüzeyleri arasında emiciliği dengelemek amacı ile kullanılır.
<b>Avantajlar</b>	<ul style="list-style-type: none"> <li>■ mükemmel emicilik dengeleme</li> <li>■ ideal aderans artırıcı</li> <li>■ optimum alt yüzey kalitesi</li> </ul>	<ul style="list-style-type: none"> <li>■ emilimi düzenler</li> <li>■ güvenilir performans</li> <li>■ solvent içermez</li> </ul>	<ul style="list-style-type: none"> <li>■ alt yüzey ile köprü görevi görür</li> <li>■ parlak ve pürüzsüz yüzeyler için</li> <li>■ solvent içermez</li> </ul>	<ul style="list-style-type: none"> <li>■ emicilik dengeleyici</li> <li>■ yüksek penetrasyon</li> <li>■ geniş uygulama alanı</li> </ul>
<b>Uygulama</b>	kullanıma hazır	kullanıma hazır, rulonun dönmesine müsade edecek kadar asgari miktarda seyreltilir	kullanıma hazır	*alçı esaslı sıva uygulamalarından önce 1:2 - 1:3 oranında, kireç/çimento esaslı sıva uygulamalarından önce 1:6 oranında su ile seyreltilir.*Baumit Nivello uygulamalarından önce seyreltilmez
<b>Renk tonları</b>	beyaz, renklendirilebilir, 1-3 ile biten Life renk tonları için önerilir	bej	sarı	mavi
<b>Özellikler</b>	en sağlam yüzeyler için güçlü formülasyon	yüksek örtücülük için güçlü formülasyon	yüksek tutunma gücü, dışı yapı	film tabakası oluşturmaz
<b>Sertifikasyon</b>				

Bu tablo ile her bir astarın kullanım amacına ve farklı yüzeyler için faydalarını hızlıca anlamanızı, seçenekleri kolayca karşılaştırıp ve projeniz için en iyi çözümü seçmenizi kolaylaştırır. Tuğla, gazbeton, brüt beton gibi bir çok farklı yüzey için Baumit'in astar ürün yelpazesi optimum sonuçlar sunmak ve güçlü, kalıcı bir temel sağlamak için tasarlanmıştır.

	Baumit EasyPrimer	Baumit FillPrimer	Baumit BetonKontakt	
	emici ve tozuyan yüzey astarı	çatlak dolgu astarı	beton yüzey astarı	
	 ■ su buharı geçirgen	 ■ elyaf takviyeli	 ■ yüksek tutunma kapasitesi	
<b>Yapı alanı</b>	iç/dış	iç/dış	iç	Yapı alanı
<b>Kullanım alanları</b>	yüksek emici ve tozuyan yüzeyler üzerine boya ve macun uygulamalarından önce emiciliği dengelemek ve yüzeyi güçlendirmek amacı ile kullanılır.	mineral ve organik yüzeyler üzerindeki kaplama sistemleri için çatlak köprüleme amacı ile kullanılır.	düşük emiciliğe sahip pürüzsüz beton yüzeyler üzerinde alçı ve çimento esaslı makine sıvalarından önce emiciliği dengelemek ve tutunmayı arttırmak için kullanılır.	<b>Kullanım alanları</b>
<b>Avantajlar</b>	<ul style="list-style-type: none"> <li>■ emici ve tozuyan yüzeyler için</li> <li>■ difüzyona açık</li> <li>■ solvent içermez</li> </ul>	<ul style="list-style-type: none"> <li>■ çatlak örtücü</li> <li>■ elyaf takviyeli</li> <li>■ solvent içermez</li> </ul>	<ul style="list-style-type: none"> <li>■ beton yüzeyler için</li> <li>■ alçı ve çimento esaslı sıvalar öncesinde</li> <li>■ solvent içermez</li> </ul>	<b>Avantajlar</b>
<b>Uygulama</b>	iç cepheler ve az emici yüzeylerde en fazla 1:2 oranında su ile seyreltilir.	kullanıma hazır	kullanıma hazır	<b>Uygulama</b>
<b>Renk tonları</b>	şeffaf	beyaz	pembe	<b>Renk tonları</b>
<b>Özellikler</b>	emici, ince katmanlı	0,5 mm'ye kadar çatlak köprüleyen, örtücü, elyaf takviyeli	kabarmayı önleyici dışı yapı	<b>Özellikler</b>
<b>Sertifikasyon</b>				<b>Sertifikasyon</b>

## ASTARLAR

**Baumit PremiumPrimer** YÜKSEK KALİTELİ VE RENKLENDİRİLEBİLİR

Isı yalıtım sıvalarının üzerine son kat kaplama öncesinde emicilik dengeleme ve tutunma artırma amacı ile kullanılan, renklendirilebilen astar.

- Mükemmel emicilik dengeleme
- İdeal aderans artırıcı
- Optimum alt yüzey kalitesi

**PremiumPrimer**

Tüketim:	yakl. 0.2 - 0.4 kg/m <sup>2</sup> alt yüzeye bağlı olarak
Verim:	yakl. 50 - 100 m <sup>2</sup> /kova
Ambalaj:	20 kg kova, 1 palet 32 kova = 640 kg

**Baumit UniPrimer** KANITLANMIŞ PERFORMANS

Isı yalıtım sıvalarının üzerine son kat kaplama öncesinde emicilik dengeleme ve tutunma artırma amacı ile kullanılan astar.

- Solvent içermez
- Emilimi düzenler
- Güvenilir performans

**UniPrimer** 25 kg

Tüketim:	yakl. 0.1 - 0.2 kg/m <sup>2</sup>
Verim:	yakl. 125 - 250 m <sup>2</sup> /kova
Ambalaj:	25 kg kova, 1 palet 24 kova = 600 kg

**UniPrimer** 5 kg

Tüketim:	yakl. 0.1 - 0.2 kg/m <sup>2</sup>
Verim:	yakl. 25 - 50 m <sup>2</sup> /kova
Ambalaj:	5 kg kova, 1 palet 90 kova = 450 kg



## ASTARLAR

**Baumit FillPrimer** ELYAF TAKVİYELİ

İç ve dış mekanlarda uygulanabilen, elyaf takviyeli, 0.5 mm'ye kadar olan kılcal çatlakların doldurulması ve kapatılması amacıyla kullanılan, kullanıma hazır astar.

- Çatlak örtücü
- Elyaf takviyeli
- Solvent içermez

**FillPrimer**

Tüketim:	yakl. 0.3 kg/m <sup>2</sup> düzgün alt yüzeyler üzerine 1 kat olarak
Verim:	yakl. 80 m <sup>2</sup> /kova
Ambalaj:	25 kg kova, 1 palet 32 kova = 800 kg

**Baumit EasyPrimer** SU BUHARI GEÇİRGEN

İç ve dış mekanlarda, yüksek emici ve tozuyan yüzeyler üzerine boya ve macun uygulamalarından önce emiciliği dengelemek ve yüzeyi güçlendirmek için kullanılan astar.

- Emici ve tozuyan yüzeyler için
- Difüzyona açık
- Solvent içermez

**EasyPrimer**

Tüketim:	yakl. 0.1 - 0.25 lt/m <sup>2</sup> her kat için
Verim:	yakl. 40 - 100 m <sup>2</sup> /bidon
Ambalaj:	10 lt bidon, 1 palet 60 bidon = 600 lt



**Siz düşük enerji maliyetlerini hedefliyorsunuz.**  
Biz enerji tasarrufu yapmanıza yardımcı oluyoruz.

# Isı Yalıtım Sistemleri

## **İyi Hissedin. Enerji Tasarrufu Yapın.**

Baumit Isı Yalıtım Sistemleri, binaları ilk günden itibaren ve uzun yıllar boyunca enerji verimli ve konforlu yaşam alanlarına dönüştürür. Yüksek nefes alabilirlik ve sertifikalı ısı yalıtım çözümleri sayesinde kışın sıcak, yazın serin mekanlar sağlar ve yıl boyunca enerji maliyetlerini düşürür. Yeni yapılar, restorasyon veya renovasyon projeleri için Baumit, sürdürülebilir ve uzun ömürlü konfor sağlamak adına her ihtiyaca uygun doğru sistemi sunar.



Birlikte daha iyiyiz

# Contact. Therm

Yeşiller içindeki ev, Avusturya

Dört mevsim ideal iç mekan sıcaklığı

# Baumit Isı Yalıtım Sistemleri

**Yüksek yaşam kalitesi ve düşük enerji tüketimi için en etkili önlem, cephe yalıtımını optimize etmektir. Yalıtım ne kadar iyi olursa, konfor o kadar yüksek, enerji tüketimi ve enerji maliyetleri de o kadar düşük olur.**

## Baumit Wiki

Dış cephe ısı yalıtım sistemleri, binaların dışını yalıtım için test edilmiş ürünlerden oluşan sistemleri ifade eder. Yapıların uzun ömürlü, sürdürülebilir ve sağlam olması için büyük önem taşır. Sağlıklı bir iç mekan iklimi için cephe sistemlerinin su buharı geçirgen olması ve yüksek nefes alma kabiliyetine sahip olması gerekir. Isı yalıtımı sayesinde yaşam alanlarımızda, daha iyi bir yaşam kalitesi, konfor ve enerji tasarrufunu dört mevsim ve uzun yıllar boyunca deneyimleyebiliriz.

Doğru uygulanmış ve nitelikli bir ısı yalıtım sistemi tüm yıl boyunca enerji verimliliği sunar, kışın ısıtma maliyetlerini, yazın soğutma maliyetlerini minimize eder. Isı yalıtımı sayesinde konforlu ve sağlıklı bir yaşam alanı oluşur.

Sağlıklı bir iç mekan iklimi, enerji verimliliği, düşük ısıtma ve soğutma maliyetleri, yangın dayanımı, uzun ömürlü kullanım, özgün tasarım seçenekleri... Baumit geniş sistem yelpazesi ile her cephenin farklı ihtiyacına uygun en doğru sistemi sunar.



## GO2 tomorrow

Baumit ısı yalıtım sistemleri tüm süreci ile sürdürülebilirdir. Baumit openSistem, üretim verimliliği ve kaynak tasarrufu ile öne çıkıyor. Mükemmel yalıtım özellikleri, uzun yıllar boyunca önemli ölçüde enerji tasarrufu sağlar. Sistem geri dönüştürülebilir yada artan ihtiyaçlara yanıt vermek için her zaman yalıtım sistemi kalınlaştırılabilir. Bu da Baumit open' geleceğe yönelik ve sürdürülebilir bir ısı yalıtım çözümü haline getirir.



**Daha fazlasını öğrenmek ister misiniz?  
Web sitemizi ziyaret edin!**

Sadece tek bir tık ile ihtiyacınız olan tüm bilgileri bulun!

## Her ihtiyaca yönelik en doğru çözüm.

### Kanıtlanmış uzun ömürlü performans



- ✓ Üstün fiyat performans oranı
- ✓ Uzun ömürlü cepheler
- ✓ Hızlı ve kolay uygulama

Baumit ProSistem

### Zorlu hava koşullarına yüksek direnç



- ✓ Onaylı yangın direnci
- ✓ Arttırılmış esneklik ve darbe dayanımı
- ✓ Yüksek nefes alma kabiliyeti

Baumit StarSistem

### Sağlıklı iç mekan iklimi



- ✓ Nefes alan cepheler
- ✓ Konforlu ve sağlıklı iç mekan iklimi
- ✓ En verimli ısı yalıtımı

Baumit openSistem

Sağlıklı bir iç mekan iklimi için %99 hava

# Baumit openSistem

**Hem yeni inşaatlarda, hem de eski yapıların cephe renovasyonunda Baumit openSistem her zaman en iyi çözümü sunar. Tüm sistem bileşenlerinin su buharı geçirgenliği çok yüksektir, bu sayede duvarlar nefes alabilir ve dört mevsim boyunca sağlıklı iç mekan iklimi sağlanır.**

Baumit openSistem içinde, 2-3 mm çapında doğrusal kanallara sahip benzersiz openTherm ısı yalıtım plakaları kullanılmaktadır. Bu sayede yüksek oranda su buharı geçirgenliği elde edilmekte ve ortamdaki fazla su buharının dışarı atılması sağlanmaktadır. openSistem'in bu özelliği yaz veya kış aylarında optimum yaşam koşulları yaratır.

### 99 % hava

openTherm %99 oranında hava ve çok düşük oranda polistiren içerir. Kanalların içinde kalan durağan hava ısı yalıtım performansını artırır. Az miktarda kaynak kullanımıyla son derece verimli bir ısı yalıtımını garanti eder.

### Sistem nasıl çalışır?

Konforlu yaşam alanlarının yaratılmasında sıcaklığın yanı sıra nem de önemli bir etkidir. İç mekanlarda bağıl nem %40 ila %60 arasında olmalıdır. Bir hanede günde yaklaşık 10 litre su buharı üretilir ve bu fazla su buharının yapının dışında atılması gerekmektedir. Baumit openSistem yüksek su buharı geçirgen yapısıyla fazla su buharının tahliye edilmesini sağlayarak konforlu bir iç mekan iklimi yaratır.

Yalıtımın Bütünlüğünü Bozmayan Güvenli Ankraj

# Baumit StarTrack

**Baumit yalıtım levhaları sadece yapıştırıcı ile yapıştırılmamalı, aynı zamanda mekanik olarak ankrajlarla sabitlenmelidir. Bu işlem, yenilikçi Baumit StarTrack sistemi veya Baumit ürün yelpazesindeki daha geleneksel dübellerle gerçekleştirilebilir.**



### Uzun Ömürlü Cepheler

Baumit openSistem en iyi performansın ötesinde, cephelere uzun yıllar boyunca korunacak bir görsel estetik katar. Baumit openSistem en iyi montaj teknolojilerini, su buharı geçirgenliğini ve yüksek yalıtım performansını bir araya getirir. Böylece binanıza uzun yıllar boyunca kalıcı değerler katar.

## AVANTAJLAR

- Nefes alan cepheler
- Yüksek su buharı geçirgenliği
- Minimum yoğuşma riski
- Konforlu iç mekan iklimi
- Hızlı kuruma sayesinde kısalan inşaat süreleri
- Donatılar için azalan korozyon riski

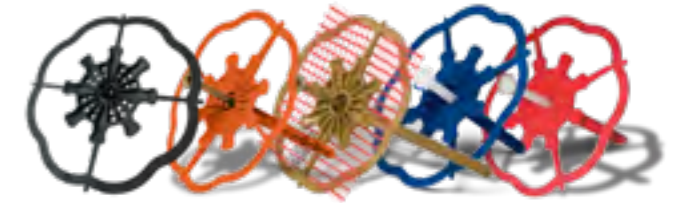

EPS yalıtım levhalı ısı yalıtım sistemleri, ek ankrajların yanı sıra yapıştırıcı ile tutturularak belirli koşullarda sabitlenmelidir. Baumit StarTracks, taşıyıcı duvar yapısına ankrajların ve yalıtım levhalarının yapıştırılmadan önce Baumit Contact ısı yalıtım harçları ile kaplanır.

Dört mevsim ideal iç mekan sıcaklığı

# Baumit Isı Yalıtım Sistemleri

Aşağıdaki tablo, her cephenin farklı ihtiyaçlarına uygun ideal Baumit ısı yalıtım sistemini bulmanıza yardımcı olur. Her sistemin ayırt edici özelliklerini ve faydalarını karşılaştırarak doğru sistemi kolayca seçebilirsiniz. Her sistem farklı sistem bileşenlerinden oluşur. Proje ve cephenizin ihtiyaçlarına göre sistem içindeki tüm ürünleri inceleyebilir ve sizin için en doğru çözümü kolay ve hızlı bir şekilde bulabilirsiniz.



	openSistem	StarSistem EPS	StarSistem Mineral	ProSistem
<b>Dekoratif Kaplama</b>	CrystalTop	StarTop	CrystalTop	SilikonTop
<b>Astar</b>	CrystalActivator	PremiumPrimer	CrystalActivator	UniPrimer
<b>Isı Yalıtım Plakası Sıva Harcı</b>	openContact	StarContact White	StarContact White	ProContact
<b>Donatı Filesı</b>	StarTex	StarTex	StarTex	StarTex
<b>Isı Yalıtım Plakası</b>	openTherm	StarTherm	MineralTherm	ProTherm
<b>Isı Yalıtım Plakası Yapıştırma Harcı</b>	openContact	StarContact White	StarContact White	ProContact
<b>Garanti Süresi</b>				

Uzun yıllara dayanan saha deneyimimiz ve AR-GE çalışmalarımız sayesinde, denenmiş ve test edilmiş ısı yalıtım plakası yapıştırma ve sıva harçlarımız Baumit openContact, Baumit StarContact White ve Baumit ProContact benzersiz Jel Teknolojisi ile yenilendi.

Jel Teknolojisi sayesinde artık Baumit Contact mantolama harçları sıva makineleriyle de uygulanabilir ve bu sayede şantiyeler hız kazanır ve %25'e varan zaman tasarrufu sağlanır. Yeni Contact mantolama harçları kremaya benzeyen kıvamı ve daha esnek yapısı sayesinde Baumit StarTex donatı filesi üzerinde daha homojen, pürüzsüz ve dayanıklı bir yüzey oluşturur. Baumit dış cephe ısı yalıtım sistemleri yıllara meydan okur.

	PowerSistem
<b>Dekoratif Kaplama</b>	SilikonTop
<b>Astar</b>	-
<b>Isı Yalıtım Plakası Sıva Harcı</b>	PowerFlex
<b>Donatı Filesı</b>	StarTex
<b>Isı Yalıtım Plakası</b>	StarTherm
<b>Isı Yalıtım Plakası Yapıştırma Harcı</b>	NivoFix
<b>Garanti Süresi</b>	

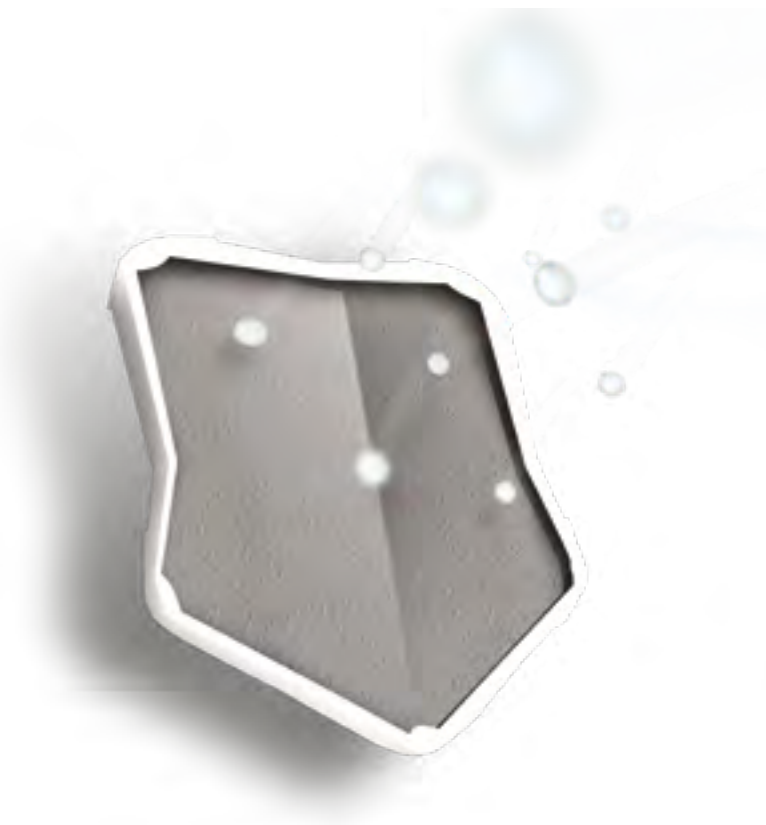

Baumit PowerFlex çimento içermeyen, akrilik esaslı ve çok esnek bir donatı sıvasıdır. Baumit ProTherm ve StarTherm ısı yalıtım plakaları üzerinde, Baumit StarTex donatı filesi ile birlikte kullanıldığında ve Baumit hazır dekoratif kaplamalar ile kaplandığında en esnek sistemi oluşturur.

Baumit PowerSistem sıradışı esnekliği sayesinde, dışarıdan gelebilecek tüm mekanik darbeleri absorbe ederek, cephelerde meydana gelebilecek çatlama ve kırılmalara engel olur.

Baumit ısı yalıtım sistemleri uygulama detayları ile ilgili Ürün Teknik Bilgi Föylerine bakınız.

Hızlı ve kolay uygulama

# Baumit Isı Yalıtım Plakası Yapıştırma & Sıva Harçları

## Uzun Ömürlü Cepheler için Eşsiz Performans ve Sağlamlık

Baumit ısı yalıtım plakası yapıştırıcı ve sıvaları, ısı yalıtım sistemlerinde güçlü ve güvenilir yapışma elde etmek için gereklidir. Bu ürünler öncelikle yalıtım levhalarını güvenli bir şekilde yapıştırmak ve çeşitli alt yüzeylere düzgün bir şekilde yapışmalarını sağlamak için tasarlanmıştır. Baumit ısı yalıtım plakası yapıştırıcı ve sıvaları, ısı yalıtım sistemlerindeki ana rollerine ek olarak, beton ve sıvalı cepheler için donatı katmanı olarak da etkili bir şekilde işlev görür. Donatı katmanı olarak kullanıldıklarında, ısı yalıtım sisteminin mekanik mukavemetini ve dayanıklılığını uzun yıllar boyunca korumak için gereken performansı sağlarlar.



## ISI YALITIM PLAKASI YAPIŞTIRMA VE SIVA HARÇLARI

### Baumit openContact **YÜKSEK NEFES ALMA KABİLİYETİ**

Beyaz çimento esaslı, yüksek nefes alma kabiliyetine sahip, esnek, mükemmel işlenebilirlik özelliğine sahip, hava koşullarına son derece dayanıklı, openTherm, StarTherm, ProTherm ve MineralTherm ısı yalıtım plakaları ile kullanıma uygun, yüksek kaliteli ısı yalıtım plakası yapıştırma ve sıva harcı. Benzersiz Jel Teknolojisi ile üretilmiştir. Daha esnek ve sağlam yüzeyler, hızlı ve kolay uygulama imkanı sağlar. Sıva makineleri ile uygulanabilir. ETAG 004 ile uyumludur. openSistem için özel olarak geliştirilmiştir, sağlıklı bir iç mekan iklimi oluşturur.

- Jel Teknolojisine sahip
- Nefes alma kabiliyeti yüksek
- İdeal iç mekan iklimi

#### openContact

Tüketim:	Sıva 3 mm; 4.0 - 5.0 kg/m <sup>2</sup> Sıva 5 mm; 7.0 - 8.0 kg/m <sup>2</sup> Yapıştırma: 4.0 - 5.0 kg/m <sup>2</sup>
Verim:	Sıva 3 mm; 5.0 - 6.25 m <sup>2</sup> /torba Sıva 5 mm; 3.1 - 3.6 m <sup>2</sup> /torba Yapıştırma: 5.0 - 6.25 m <sup>2</sup> /torba
Ambalaj:	25 kg, 1 palet 60 torba = 1500 kg

### Baumit StarContact White **ARTTIRILMIŞ ESNEKLİK VE BEYAZLIK**

Beyaz çimento esaslı, polimer takviyesi sayesinde yüksek esnekliğe sahip, zorlu hava şartlarına son derece dayanıklı, mükemmel işlenebilirlik özelliğine sahip, uzun ömürlü performans sağlayan, StarTherm, ProTherm ve MineralTherm ısı yalıtım plakaları ile kullanıma uygun ısı yalıtım plakası yapıştırma ve sıva harcı. Benzersiz Jel Teknolojisi ile üretilmiştir. Daha esnek ve sağlam yüzeyler, hızlı ve kolay uygulama imkanı sağlar. Sıva makineleri ile uygulanabilir. ETAG 004 ile uyumludur. Zorlayıcı alt yüzeyler ve hava koşulları için özel olarak geliştirilmiştir.

- Jel Teknolojisine sahip
- Ekstra esnek
- Beyaz

#### StarContact

Tüketim:	Sıva 3 mm; 4.0 - 5.0 kg/m <sup>2</sup> Sıva 5 mm; 7.0 - 8.0 kg/m <sup>2</sup> Yapıştırma: 4.0 - 5.0 kg/m <sup>2</sup>
Verim:	Sıva 3 mm; 5.0 - 6.25 m <sup>2</sup> /torba Sıva 5 mm; 3.1 - 3.6 m <sup>2</sup> /torba Yapıştırma: 5.0 - 6.25 m <sup>2</sup> /torba
Ambalaj:	25 kg, 1 palet 60 torba = 1500 kg

## ISI YALITIM PLAKASI YAPIŞTIRMA VE SIVA HARÇLARI

### Baumit ProContact **UZUN ÖMÜRLÜ VE TEST EDİLMİŞ**



Çimento esaslı, esnek, hava koşullarına dayanıklı, mükemmel işlenebilirlik özelliğine sahip, uzun ömürlü performans sağlayan, StarTherm, ProTherm ve MineralTherm ısı yalıtım plakaları ile kullanıma uygun ısı yalıtım plakası yapıştırma ve sıva harcı. Benzersiz Jel Teknolojisi ile üretilmiştir. Daha esnek ve sağlam yüzeyler, hızlı ve kolay uygulama imkanı sağlar. Sıva makineleri ile uygulanabilir. ETAG 004 ile uyumludur.

- Jel Teknolojisine sahip
- Sağlam yüzeyler
- Uzun ömürlü cepheler

#### ProContact

Tüketim:	Sıva 3 mm; 4.0 - 5.0 kg/m <sup>2</sup> Sıva 5 mm; 7.0 - 8.0 kg/m <sup>2</sup> Yapıştırma: 4.0 - 5.0 kg/m <sup>2</sup>
Verim:	Sıva 3 mm; 5.0 - 6.25 m <sup>2</sup> /torba Sıva 5 mm; 3.1 - 3.6 m <sup>2</sup> /torba Yapıştırma: 5.0 - 6.25 m <sup>2</sup> /torba
Ambalaj:	25 kg, 1 palet 60 torba = 1500 kg

### Baumit DuoContact **TÜM PLAKALARIN YAPIŞTIRMA VE SIVAMA UYGULAMASI İÇİN**



Çimento esaslı, hava koşullarına dayanıklı, StarTherm, ProTherm ve MineralTherm ısı yalıtım plakaları ile kullanıma uygun ısı yalıtım plakası yapıştırma ve sıva harcı.

- Yapıştırıcı ve sıva olarak kullanıma uygun
- Geniş kullanım alanı
- Güvenilir performans

#### DuoContact

Tüketim:	Sıva 3 mm; 4.0 - 5.0 kg/m <sup>2</sup> Sıva 5 mm; 7.0 - 8.0 kg/m <sup>2</sup> Yapıştırma: 4.0 - 5.0 kg/m <sup>2</sup>
Verim:	Sıva 3 mm; 5.0 - 6.25 m <sup>2</sup> /torba Sıva 5 mm; 3.1 - 3.6 m <sup>2</sup> /torba Yapıştırma: 5.0 - 6.25 m <sup>2</sup> /torba
Ambalaj:	25 kg, 1 palet 60 torba = 1500 kg

### Baumit UniContact **EPS PLAKALARIN YAPIŞTIRMA VE SIVAMA UYGULAMASI İÇİN**



Çimento esaslı, standart şartlarda kullanılan, StarTherm ve ProTherm ısı yalıtım plakaları ile kullanıma uygun ısı yalıtım plakası yapıştırma ve sıva harcı.

- Yapıştırıcı ve sıva olarak kullanıma uygun
- Standart koşullar için
- Ekonomik

#### UniContact

Tüketim:	Sıva 3 mm; 4.0 - 5.0 kg/m <sup>2</sup> Sıva 5 mm; 7.0 - 8.0 kg/m <sup>2</sup> Yapıştırma: 4.0 - 5.0 kg/m <sup>2</sup>
Verim:	Sıva 3 mm; 5.0 - 6.25 m <sup>2</sup> /torba Sıva 5 mm; 3.1 - 3.6 m <sup>2</sup> /torba Yapıştırma: 5.0 - 6.25 m <sup>2</sup> /torba
Ambalaj:	25 kg, 1 palet 60 torba = 1500 kg

## ISI YALITIM PLAKASI YAPIŞTIRMA HARÇLARI

### Baumit NivoFix **TÜM SİSTEMLER İÇİN YÜKSEK TUTUNMA GÜCÜ**



Çimento esaslı, toz formda, alt yüzeye ve plakaya mükemmel tutunma gücüne sahip, kolay uygulanabilen, StarTherm, ProTherm ve MineralTherm ısı yalıtım plakaları ile kullanıma uygun ısı yalıtım plakası yapıştırma harcı. ETAG 004 ile uyumludur.

- Mükemmel yapıştırma gücü
- Test edilmiş performans
- Geniş kullanım alanı

#### NivoFix

Tüketim:	yakl. 4.0 - 5.0 kg/m <sup>2</sup>
Verim:	yakl. 5.0 - 6.25 m <sup>2</sup> /torba
Ambalaj:	25 kg torba, 1 palet 60 torba = 1500 kg

## ISI YALITIM PLAKASI YAPIŞTIRMA HARÇLARI



### Baumit DuoFix **YÜKSEK YAPIŞMA**

Çimento esaslı, toz formda, alt yüzeye ve plakaya yüksek tutunma gücüne sahip, kolay uygulanabilen, StarTherm, ProTherm ve MineralTherm ısı yalıtım plakaları ile kullanıma uygun ısı yalıtım plakası yapıştırma harcı.

- Yüksek yapıştırma gücü
- Geniş kullanım alanı
- Güvenilir performans

#### DuoFix

Tüketim:	yakl. 4.0 - 5.0 kg/m <sup>2</sup>
Verim:	yakl. 5.0 - 6.25 m <sup>2</sup> /torba
Ambalaj:	25 kg torba, 1 palet 60 torba = 1500 kg



### Baumit UniFix **EPS PLAKALARIN YAPIŞTIRILMASI İÇİN**

Çimento esaslı, toz formda, alt yüzeye ve plakaya iyi tutunma gücüne sahip, kolay uygulanabilen, StarTherm ve ProTherm ısı yalıtım plakaları ile kullanıma uygun ısı yalıtım plakası yapıştırma harcı.

- İyi yapıştırma gücü
- Standart koşullar için
- Ekonomik

#### UniFix

Tüketim:	yakl. 4.0 - 5.0 kg/m <sup>2</sup>
Verim:	yakl. 5.0 - 6.25 m <sup>2</sup> /torba
Ambalaj:	25 kg torba, 1 palet 60 torba = 1500 kg



### Baumit DispoFix **KULLANIMA HAZIR**

EPS, fenolik veya mineral yün yalıtım levhalarının ekstra güçlü yapışması için kullanılan, kullanıma hazır dispersiyon yapıştırıcı.

- Kullanıma hazır
- Ahşap yüzeyler için
- Yüksek yapışma gücü

#### DispoFix

Tüketim:	yakl. 1.5 - 2.5 kg/m <sup>2</sup>
Verim:	yakl. 10 - 16.5 m <sup>2</sup> /kova
Ambalaj:	25 kg kova, 1 palet 32 kova = 800 kg

## ISI YALITIM PLAKASI SIVA HARÇLARI



### Baumit PowerFlex **YÜKSEK DARBE DAYANIMI**

Organik bağlayıcı, çimento içermeyen, elyaf takviyeli, esnek, macun kıvamında, kullanıma hazır, ısı yalıtım plaka sıvası. ETAG 004'un tüm gerekliliklerine uygundur. Yüksek darbe dayanımı sayesinde Baumit PowerSistem için idealdir.

- Yüksek darbe dayanımı
- Mükemmel esneklik
- Çimento içermez

#### PowerFlex

Tüketim:	yakl. 4.0 - 5.0 kg/m <sup>2</sup>
Verim:	yakl. 5.0 - 6.25 m <sup>2</sup> /kova
Ambalaj:	25 kg kova, 1 palet 32 kova = 800 kg



### Baumit EasyFlex **MÜKEMMEL ESNEKLİK**

Organik bağlayıcı, çimento içermeyen, esnek, macun kıvamında, kullanıma hazır, ısı yalıtım plaka sıvası. ETAG 004'ün tüm gerekliliklerine uygundur.

- Mükemmel esneklik
- Mekanik strese dayanıklı
- Çimento içermez

#### EasyFlex

Tüketim:	yakl. 4.0 - 5.0 kg/m <sup>2</sup>
Verim:	yakl. 5.0 - 6.25 m <sup>2</sup> /kova,
Ambalaj:	25 kg kova, 1 palet 32 kova = 800 kg

Etkili ve verimli ısı yalıtım çözümleri

# Baumit Isı Yalıtım Plakaları

## Üstün Enerji Verimliliği ve Performans için Özel Çözümler

Isı yalıtım plakaları, hammadde, yalıtım performansı, uygulama alanları ve kalınlık açısından çeşitlilik gösterir. Yüksek termal direnç ve nem direnci için geliştirilmiş polistiren (EPS), yangın direnci ve ses yalıtımı için ise taş yünü plakalar tercih edilir. Optimum enerji verimliliği ve performans elde etmek için doğru plakanın seçilmesi bu faktörlere bağlıdır. Örneğin Baumit openTherm ısı yalıtım plakası, hem yeni inşaatlar hem de cephe renovasyon uygulamaları için ideal çözüm sunar. Nefes alma kabiliyeti çok yüksektir, gelişmiş yalıtım performansı sunar ve %99'a kadar havadan oluşur, bu da değerli kaynaklardan tasarruf edilmesine yardımcı olur.



## EPS ISI YALITIM PLAKALARI



### Baumit openTherm **YÜKSEK NEFES ALMA KABİLİYETİ**

Karbon takviyeli, polistiren ham maddeden mamul, ekspande, difüzyon kabiliyeti yüksek ısı yalıtım plakası. Levha üzerindeki mevcut kanallar sayesinde su buharı geçişine izin verir, yapıştırma ve sıva işlemi bittikten sonra levha içerisinde hapsedilen durgun hava ısı yalıtım kabiliyetinin gelişmesine destek olur. openTherm, Baumit open Dış Cephe Isı Yalıtım Sistemi'nin ideal yalıtım plakasıdır.

#### openTherm

Isı iletkenlik katsayısı\*:  $\lambda = 0,031 \text{ W/mK}$



### Baumit StarTherm **VERİMLİ YALITIM**

Karbon takviyeli, polistiren ham maddeden mamul, ekspande ısı yalıtım plakası. Karbon takviyesi sayesinde ısı yalıtım kabiliyeti artırılmıştır.

#### StarTherm

Isı iletkenlik katsayısı\*:  $\lambda = 0,030 - 0,032 \text{ W/mK}$



### Baumit ProTherm **STANDART İHTİYAÇLAR İÇİN**

Polistiren ham maddeden mamul, beyaz renkli, ekspande ısı yalıtım plakası.

#### ProTherm

Isı iletkenlik katsayısı\*:  $\lambda = 0,038 - 0,040 \text{ W/mK}$

## TAŞ YÜNÜ ISI YALITIM PLAKALARI

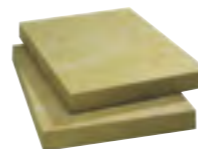

### Baumit MineralTherm **YANGIN DAYANIMI**

Mineral yünden mamul, yanmaz, taşyünü ısı yalıtım plakası. Su itici özellikleri sayesinde dış cephelerde güvenle kullanıma uygundur. Elyafı dokusu sayesinde mükemmel nefes alır.

#### MineralTherm

Isı iletkenlik katsayısı\*:  $\lambda = 0,035 - 0,040 \text{ W/mK}$

# Baunit Donatı Fileleri & Dübeller

## Yalıtım Bütünlüğünden Ödün Vermeden Güvenli Ankraj ve Donatı

Baunit ısı yalıtım plakalarının yapıştırıcı ile yapıştırılmasının yanı sıra aynı zamanda birçok durumda ankrajlarla mekanik olarak sabitlenmesi de gerekir. Yenilikçi Baunit StarTrack sistemiyle veya Baunit ürün yelpazesindeki diğer dübellerle gerçekleştirilebilir. Ayrıca, dayanıklı donatı fileleri Baunit ısı yalıtım sistemlerinin ayrılmaz bir parçasıdır.



## DONATI FİLELERİ



### Baunit StarTex

Baunit Isı Yalıtım Sistemleri için özel olarak üretilmiş, alkali ortama dayanıklı cam elyaf donatı filesi.

#### StarTex

TFile boyutu:	yakl. 4 x 4 mm, en: 100 cm
Tüketim:	1.1 mtül/m <sup>2</sup> alan
Verim:	yakl. 45 m <sup>2</sup> /rulo
Ambalaj:	1 rulo = 50 m <sup>2</sup> , 1 palet = 30 rulo

## STARTRACK



### Baunit StarTrack X1

Beton yüzeyler için geleneksel dübellemeye alternatif, ek mekanik dübel. Hilti tarafından desteklenen barut tahrikli alet sayesinde, ankrajı ayrıca delip sabitlemeye gerek kalmaz. Baunit StarTrack X1'i tek adımda uygulamanız yeterlidir.

#### StarTrack X1

Kullanım alanı:	Beton
Kullanım kategorisi:	A
Tüketim:	1 m <sup>2</sup> için yaklaşık 6 adet
Verim:	50 m <sup>2</sup> /koli
Ambalaj:	1 koli = 400 adet, 1 palet = 24 koli = 9600 adet



### Baunit StarTrack Orange

Mevcut gazbeton, delikli tuğla ve kritik yüzeyler için geleneksel dübellemeye alternatif ek mekanik dübel.

#### StarTrack Orange

Ankraj boyu:	Taşıyıcı yüzey için ≥ 40 mm, Gazbeton için ≥ 65 mm
Kullanım alanı:	Beton, dolu tuğla, delikli tuğla, gazbeton
Kullanım kategorisi:	A, B, C, E
Tüketim:	1 m <sup>2</sup> için yaklaşık 6 adet
Verim:	50 m <sup>2</sup> /koli
Ambalaj:	1 koli = 300 adet, 1 palet = 12 koli = 3600 adet



### Baunit StarTrack Red

Mevcut eski sıvalı yüzeyler için geleneksel dübellemeye alternatif ek mekanik dübel.

#### StarTrack Red

Ankraj boyu:	Taşıyıcı yüzey için ≥ 40 mm
Kullanım alanı:	Beton, dolu tuğla, delikli tuğla
Kullanım kategorisi:	A, B, C
Tüketim:	1 m <sup>2</sup> için yaklaşık 6 adet
Verim:	50 m <sup>2</sup> /koli
Ambalaj:	1 koli = 300 adet, 1 palet = 12 koli = 3600 adet



### Baunit StarTrack Blue

Mevcut sıva uygulanmamış ve beton yüzeyler için geleneksel dübellemeye alternatif ek mekanik dübel.

#### StarTrack Blue

Ankraj boyu:	Taşıyıcı yüzey için ≥ 40 mm, Gazbeton için ≥ 65 mm
Kullanım alanı:	Beton, dolu tuğla, delikli tuğla, gazbeton
Kullanım kategorisi:	A, B, C, E
Tüketim:	1 m <sup>2</sup> için yaklaşık 6 adet
Verim:	50 m <sup>2</sup> /koli
Ambalaj:	1 koli = 300 adet, 1 palet = 12 koli = 3600 adet

## ISI YALITIM DÜBELLERİ

### Baumit Mekanik Tırnaklı Dübel - Çelik Çivili



Tüm yalıtım plakaları için uygun, mekanik tırnaklı, çelik çivili standart dübel.

Taşıyıcı zemine ankraj boyu	: $\geq 50$ mm	Pul çapı	: 60 mm
Kullanım alanı	: Gazbeton, boş, dolu tuğla	Dübel kılıfı	: Polietilen gövde
Kullanım kategorisi	: C, D	Tüketim	: 1 m <sup>2</sup> için yaklaşık 6 adet kullanılır.
Delik çapı	: Gazbeton-boşluklu ve delikli tuğla-bims yüzeylerde 8 mm Brüt beton yüzeylerde 9 mm		

#### Minimum siparis miktarı 1 kutu

95 mm / 1 kutuda 500 adet
115 mm / 1 kutuda 500 adet
135 mm / 1 kutuda 500 adet
155 mm / 1 kutuda 500 adet
175 mm / 1 kutuda 500 adet
195 mm / 1 kutuda 500 adet

### Baumit Mekanik Tırnaklı Dübel - Plastik Çivili



Tüm yalıtım plakaları için uygun, mekanik tırnaklı, plastik çivili standart dübel.

Taşıyıcı zemine ankraj boyu	: $\geq 40$ mm	Pul çapı	: 60 mm
Kullanım alanı	: Gazbeton, boş, dolu tuğla	Dübel kılıfı	: Poliamid çivi, polietilen gövde
Kullanım kategorisi	: C, D	Tüketim	: 1 m <sup>2</sup> için yaklaşık 6 adet kullanılır
Delik çapı	: Gazbeton-boşluklu ve delikli tuğla-bims yüzeylerde 8 mm Brüt beton yüzeylerde 9 mm		

#### Minimum siparis miktarı 1 kutu

95 mm / 1 kutuda 500 adet
115 mm / 1 kutuda 500 adet
135 mm / 1 kutuda 500 adet
155 mm / 1 kutuda 500 adet

### Baumit Uni Dübel



Tüm yalıtım plakaları için uygun, plastik çivili standart dübel.

Taşıyıcı zemine ankraj boyu	: $\geq 50$ mm	Pul çapı	: 60 mm
Kullanım alanı	: Boşluklu tuğla ve dolu yüzeyler	Dübel kılıfı	: Poliamid çivi, polietilen gövde
Kullanım kategorisi	: A, B, C	Tüketim	: 1 m <sup>2</sup> için yaklaşık 6 adet kullanılır
Delik çapı	: Boşluklu duvar 10 mm, dolu duvar 11 mm		

#### Minimum siparis miktarı 1 kutu

100 mm / 1 kutuda 500 adet
120 mm / 1 kutuda 500 adet
140 mm / 1 kutuda 500 adet
160 mm / 1 kutuda 500 adet
180 mm / 1 kutuda 500 adet
200 mm / 1 kutuda 500 adet

## ISI YALITIM DÜBELLERİ

### Baumit Özel Tırnaklı Gazbeton Dübeli



Isı yalıtım plakalarının gazbeton üzeri uygulamalarında kullanılan dübeldir.

Taşıyıcı zemine ankraj boyu	: $\geq 50$ mm	Pul çapı	: 60 mm
Kullanım alanı	: Gazbeton yüzeyler	Dübel kılıfı	: Poliamid çivi, Polietilen gövde
Kullanım kategorisi	: D	Tüketim	: 1 m <sup>2</sup> için yaklaşık 6 adet kullanılır.
Delik çapı	: Yaklaşık 10 mm		

#### Minimum siparis miktarı 1 kutu

100 mm / 1 kutuda 500 adet
140 mm / 1 kutuda 500 adet

### Baumit Vidalı Ahşap Dübeli



Tüm yalıtım plakalarının ahşap yüzeyine mekanik montajı için vidalı dübel. Ahşap yongalı beton plaka üzerine uygulama yapılabilir.

Taşıyıcı zemine ankraj boyu	: $\geq 20$ mm	Pul çapı	: 60 mm
Kullanım alanı	: Ahşap	Tüketim	: 1 m <sup>2</sup> için yaklaşık 6 adet kullanılır.
Kullanım kategorisi	: E		
Delik çapı	: Yaklaşık 11 mm		

#### Minimum siparis miktarı 1 kutu

60 mm / 1 kutuda 1000 adet
----------------------------

### Baumit Dübel Yuvası Açma Aparatı



Tüm yalıtım plakalarının mekanik montajında kullanılan dübellerin yalıtım plakası içine gömülmesi için kullanılır.

<b>Rondela Çapı</b>
60 mm

### Baumit Geniş Başlıklı Taş Yünü Dübeli - Çelik Çivili



Taş yünü plakaları için uygun, Euro çelik çivili geniş başlıklı dübel. EOTA ETAG 014 ve TSE kalite ve standartlarına uygundur.

Taşıyıcı zemine ankraj boyu	: $\geq 50$ mm	Pul çapı	: 85 mm
Kullanım alanı	: Gazbeton, boş, delikli tuğla	Dübel kılıfı	: Poliamid çivi, polietilen gövde
Kullanım kategorisi	: A, B, C, D	Tüketim	: 1 m <sup>2</sup> için yaklaşık 6 adet kullanılır
Delik çapı	: Gazbeton-boşluklu ve delikli tuğla-bims yüzeylerde 8 mm Brüt beton yüzeylerde 9 mm		

#### Minimum siparis miktarı 1 kutu

115 mm / 1 kutuda 500 adet
135 mm / 1 kutuda 500 adet
155 mm / 1 kutuda 500 adet
175 mm / 1 kutuda 500 adet

# Baumit Isı Yalıtım Sistem Aksesuarları

## Isı Yalıtım Sistemleri için Optimum Cephe Detay ve Birleşim Çözümleri

Isı yalıtım sistemleri, optimum performans sağlamak için çeşitli yapı malzemeleriyle uyumlu olmalıdır. Her bir bağlantı, termal genişleme ve daralma, zorlu hava koşulları, haşereler ve alt yüzey gerilmeleri gibi streslere karşı korunmalıdır. Doğru tasarım, yüksek kaliteli yalıtım ve aksesuarlar uzun süreli dayanıklılık ve tutarlı performans için gereklidir.

Doğrama bağlantıları, boru geçişleri ve parapetler gibi kritik bağlantı noktalarına özel olarak dikkat edilmelidir. Bu noktalardaki etkili sızdırmazlık ve yalıtım, ısı köprülerini önler, su geçirimsizliğini sağlar ve sistemin nem ve hava sızıntısına karşı bütünlüğünü korur.

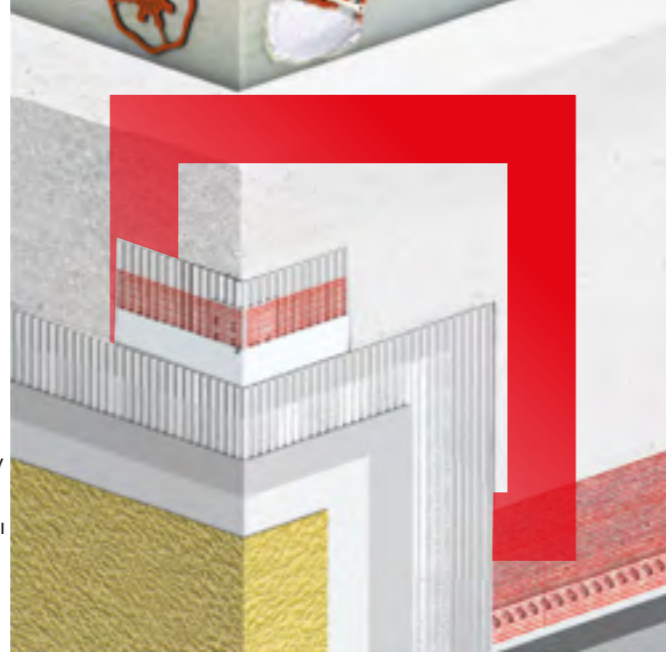

### ISI YALITIM PROFİLLERİ



#### Baumit PVC Köşe Profili - Fileli

Alkali ortama dayanıklı, PVC ham maddeden imal edilmiş, alt yüzey ile mükemmel uyum sağlayan, fileli köşe donatı profili.

##### Baumit PVC Köşe Profili - Fileli

Donatı eni: 10x10cm  
Ambalaj: 1 boy = 2.5 m, 1 bağ = 50 boy  
Verim: yakl. 125 mtül/bağ

#### Baumit PVC Köşe Profili - Filesiz

Kenar ve köşelerin takviye edilmesinde kullanılan, PVC'den mamul köşe profili.

##### Baumit PVC Köşe Profili - Filesiz

Ambalaj: 1 boy = 2.5 m, 1 bağ = 100 boy  
Verim: yakl. 250 mtül/bağ

#### Baumit Alüminyum Köşe Profili - Fileli

Kenar ve köşelerin takviye edilmesinde kullanılan, alüminyumdan mamül, fileli köşe donatı profili.

##### Baumit Alüminyum Köşe Profili - Fileli

Donatı eni: 10x10cm  
Ambalaj: 1 boy = 2.7 m, 1 bağ = 25 boy  
Verim: yakl. 67,5 mtül/bağ

### ISI YALITIM PROFİLLERİ



#### Baumit Alüminyum Köşe Profili - Filesiz

Kenar ve köşelerin takviye edilmesinde kullanılan, alüminyumdan mamül, köşe profili.

##### Baumit Alüminyum Köşe Profili - Filesiz

Ambalaj: 1 boy = 2.5 m, 1 bağ = 50 boy  
Verim: yakl. 125 mtül/bağ



#### Baumit Damlalıklı PVC Konsol Profili - Fileli

İçeri girintili cephelerde, panjur kasa bitişlerinde, balkonlarda, yatay kaplama ve konsol bitişlerinde vb. yerlerde kullanılan damlalıklı ve fileli PVC konsol profili.

##### Baumit Damlalıklı PVC Konsol Profili - Fileli

Donatı eni: 8x8cm  
Ambalaj: 1 boy = 2.5 m, 1 bağ = 40 boy  
Verim: yakl. 100 mtül/bağ



#### Baumit Damlalıklı PVC Konsol Profili - Filesiz

İçeri girintili cephelerde, panjur kasa bitişlerinde, balkonlarda, yatay kaplama ve konsol bitişlerinde vb. yerlerde kullanılan damlalıklı PVC konsol profili.

##### Baumit Damlalıklı PVC Konsol Profili - Filesiz

Ambalaj: 1 boy = 2.5 m, 1 bağ = 50 boy  
Verim: yakl. 125 mtül/bağ



#### Baumit Damlalıklı Alüminyum Konsol Profili - Filesiz

İçeri girintili cephelerde (saçak), panjur kasa bitişlerinde, balkonlarda, yatay kaplama vb. yerlerde kullanılan damlalıklı alüminyum konsol profili.

##### Baumit Damlalıklı Alüminyum Konsol Profili - Filesiz

Et Kalınlığı: 0,40 mm  
Ambalaj: 1 boy = 2.5 m, 1 bağ = 30 boy  
Verim: yakl. 75 mtül/bağ

## ISI YALITIM PROFİLLERİ

**Baumit Subasman Profili**

Damlalık ve yukarı doğru çıkıntısı ile yalıtım sisteminin subasmana sabitlenmesini sağlayan, alüminyumdan kanal şeklinde subasman profili. 250 cm uzunluğundadır, kalınlığı yalıtım plakasının kalınlığına bağlı olarak değişebilir.

**Baumit Subasman Profili**

Ambalaj: 1 boy = 2.5 m, 1 bağ = 10 boy  
Verim: yakl. 25 mtül/bağ

\*Farklı kalınlıkta yalıtım plakaları için uygun profil seçilmelidir.

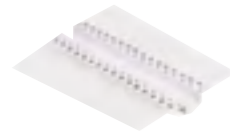
**Baumit PVC - Fileli Fuga Profili**

Yapıların cephelerinde oluşturulan kanal içine yerleştirilerek estetik görüntü elde etmek için kullanılan fileli PVC profilidir.

**Baumit PVC - Fileli Fuga Profili**

Ebat: 30 x 16 mm  
Ambalaj: 1 boy = 3 m, 1 bağ = 20 boy  
Verim: yakl. 60 mtül/bağ

**Baumit PVC - Fileli Fuga Profili**

Ebat: 50 x 16 mm  
Ambalaj: 1 boy = 3 m, 1 bağ = 20 boy  
Verim: yakl. 60 mtül/bağ

**Baumit PVC - Filesiz Fuga Profili**

Yapıların cephelerinde oluşturulan kanal içine yerleştirilerek estetik görüntü elde etmek için kullanılan PVC profilidir.

**Baumit PVC - Filesiz Fuga Profili**

Ebat: 30 x 16 mm  
Ambalaj: 1 boy = 3 m, 1 bağ = 20 boy  
Verim: yakl. 60 mtül/bağ

**Baumit PVC - Filesiz Fuga Profili**

Ebat: 50 x 16 mm  
Ambalaj: 1 boy = 3 m, 1 bağ = 20 boy  
Verim: yakl. 60 mtül/bağ

## ISI YALITIM PROFİLLERİ

**Baumit Denizlik Uzatma Profili**

Isı yalıtım uygulamalarında pencere ve parapet denizliklerinin kısa geldiği noktalarda kullanılan PVC profildir.

**Baumit Denizlik Uzatma Profili 6 cm**

Renk: Beyaz  
Ambalaj: 1 boy = 3 m, 1 bağ = 25 boy  
Verim: yakl. 75 mtül/bağ

**Baumit Denizlik Uzatma Profili 8 cm**

Renk: Beyaz  
Ambalaj: 1 boy = 3 m, 1 bağ = 25 boy  
Verim: yakl. 60 mtül/bağ

**Siz dayanıklı bir cephe istiyorsunuz.**  
Biz size sağlam çözümler sunuyoruz.

# Mineral Dış Cephe Sıvaları

## Tek Sistemle Koruma ve Estetik

Mineral sıvalar, yapı elemanlarını uzun süre korur, düzensiz yüzeyleri düzgünleştirir ve homojen bir görünüm sağlar. Duvarlarda, nefes alabilir yapıları sayesinde nemi dengeler ve hasarı önler. Astar, donatı, sıva ve son kat kaplamadan oluşan uyumlu bir sistem, yapışmayı, çatlama ve direnci ve hava koşullarına karşı korumayı garanti eder. Baumit, dayanıklı ve estetik cephe çözümleri sunar.

# MPA.



Birlikte daha iyimiz

Duvarlar için güçlü koruma

# Mineral Dış Cephe Sıvaları

Dış cephe sıvası, duvarları hava koşullarından ve mekanik etkilerden korur. Dış kabuğu meydana getirir ve üzerine gelecek dekoratif kaplamalar ve dış cephe boya için bir temel görevi görür.



## Baumit Wiki

Dış cephe sıvaları, bir binanın ömrü boyunca duvarları korumak, yüzey bozukluklarını düzeltmek ve düzgün bir görünüm sağlamak için gereklidir. Yüksek yalıtımlı tuğla duvarlar için dış cephe sıvası sadece duvarları korumakla kalmaz, aynı zamanda nefes alabilen kesiti sayesinde nemin dışarı çıkmasını sağlayarak rutubet ve küf gibi sorunları da önler.

Eksiksiz bir dış cephe sıva sistemi birkaç temel bileşenden oluşur: aderansı artırmak ve yüzeyi hazırlamak için uygun bir astar, belirli durumlarda ek güç ve çatlama direnci için file ile uygulanmış donatı sıvası katmanı, estetiği artıran ve çevresel unsurlara karşı ekstra koruma sağlayan son kat kaplama ve dış cephe boyası.

İyi koordine edilmiş bir sistem kullanmak, her katmanın diğerlerinin performansını desteklemesini ve geliştirmesini sağlayarak daha fazla dayanıklılık, daha iyi yapışma ve uzun süreli koruma sağlar. Baumit, her uygulama için ustalıkla eşleştirilmiş sıva sistemleri sunarak binanızın dış cephesi için en iyi sonuçları ve güvenilir performansı garanti eder.



**Daha fazlasını öğrenmek ister misiniz? Web sitemizi ziyaret edin!**  
Sadece tek bir tık ile ihtiyacınız olan tüm bilgileri bulun!

✓ Her ihtiyaca yönelik en doğru çözüm.



- ✓ Kanıtlanmış performans
- ✓ Geniş uygulama alanı
- ✓ Yeni binalar ve renovasyon için

Yalıtımsız, Standart Dış Cephe Duvar Sistemi



- ✓ Hafif katkı maddesi
- ✓ Su buharı geçirgen
- ✓ Esnek

Yalıtımsız, Hafif Dış Cephe Duvar Sistemi

Baumit Mineral Sıvalar

# Duvarlar için güçlü koruma

**Koruma:** Baumit dış cephe sıva sistemleri, hava koşullarına ve mekanik etkilere karşı duvar için uzun süreli koruma sağlamak üzere geliştirilmiştir.

**Su buharı geçirgenliği:** Koruyucu işlevine ek olarak, dış cephe sıvaları yüksek nefes alma kabiliyeti ile öne çıkar. Bu özellik ürünlerin formülasyonundan kaynaklanır ve sağlıklı bir yaşam alanı sağlayan bir duvar yapısı için önemli bir bileşendir.

**Görünüm:** Duvar yüzeyinin yani dış cephenin görünümü, bir binanın görünümü için çok önemlidir. Baumit dış cephe sıvaları sadece yüzey bozukluklarını gidermekle kalmaz, aynı zamanda üzerine gelecek son kat kaplamalar için de en uygun temeli oluşturur.



**CO<sub>2</sub> depolama kapasitesi:** Baumit dış cephe sıvaları, kullanım ömürleri boyunca CO<sub>2</sub>'yi emer ve kalıcı olarak bağlar.

## Hafif Dış Cephe Sıva Sistemi



Optimum esneklik - Baumit MPA 35 L'nin optimize edilmiş esnekliği, alt yüzeyden gelen gerilmelerin ideal şekilde emilmesini sağlar. Sistem, mineral esaslı her türlü alt yüzey, tuğla duvarlar ve yüksek yalıtımlı duvar malzemeleri için uygundur.

StarTop
UniPrimer
ProContact + StarTex
MPA 35 L
■ Hafif katkı maddesi
■ Su buharı geçirgen
■ Esnek



## Klasik Dış Cephe Sıva Sistemi



Her tip alt yüzey için - Bu nefes alabilen dış cephe sıva sistemi, yalıtımsız duvar malzemeleri ile birlikte kullanımı kolay ve ekonomik bir çözüm sunar. Sistem ayrıca ses yalıtımını iyileştirir ve tüm Baumit son kat kaplamalar için ideal bir alt yüzey oluşturur.

StarTop
UniPrimer
ProContact + StarTex
MPA 35
■ Kanıtlanmış performans
■ Geniş uygulama alanı
■ Yeni binalar ve renovasyon için



## ÇİMENTO ESASLI MAKİNE SIVALARI



### Baumit MVR Uni **YÜKSEK DAYANIM**

İç ve dış mekanlarda son kat veya kaba siva olarak kullanıma uygun, 1 mm tane boyutuna sahip, beyaz çimento esaslı, perlitli makine siva harcı. Perlit takviyesi sayesinde gazbeton gibi yüzeylerde ön serpmeye yapılmasına gerek kalmadan uygulanır, siva çatlaklarına karşı üstün performans sağlar.

- Yüksek dayanım
- Yüksek yüzey kalitesi
- Kolay uygulama

#### Baumit MVR Uni

Tüketim:	yakl. 12,5 kg/m <sup>2</sup> 1 cm kalınlık için
Verim:	yakl. 3,2 m <sup>2</sup> /torba 1 cm kalınlık için
Ambalaj:	40 kg torba, 1 palet 40 torba = 1600 kg



### Baumit MPA 35 L **YÜKSEK VERİM**

İç ve dış mekanlarda son kat veya kaba siva olarak kullanıma uygun, 1 mm tane boyutuna sahip, çimento esaslı, perlitli makine siva harcı. Perlit takviyesi sayesinde gazbeton gibi yüzeylerde ön serpmeye yapılmasına gerek kalmadan uygulanır, siva çatlaklarına karşı üstün performans sağlar.

- Yüksek tutunma gücü
- Verimli
- Kolay uygulama

#### MPA 35 L

Tüketim:	yakl. 12,5 kg/m <sup>2</sup> 1 cm kalınlık için
Verim:	yakl. 3,2 m <sup>2</sup> /torba 1 cm kalınlık için
Ambalaj:	40 kg torba, 1 palet 40 torba = 1600 kg



### Baumit MPA 35 **İNCE DOKULU YÜZEY**

İç ve dış mekanlarda son kat veya kaba siva olarak kullanıma uygun, 1 mm tane boyutuna sahip, çimento esaslı makine siva harcı.

- İnce dokulu
- Yüksek su iticilik
- Yüksek yüzey kalitesi

#### MPA 35

Tüketim:	yakl. 14 kg/m <sup>2</sup> 1 cm kalınlık için
Verim:	yakl. 2,9 m <sup>2</sup> /torba 1 cm kalınlık için
Ambalaj:	40 kg torba, 1 palet 40 torba = 1600 kg



### Baumit Primo 2 **KALIN DOKULU YÜZEY**

İç ve dış mekanlarda son kat veya kaba siva olarak kullanıma uygun, 2 mm tane boyutuna sahip, çimento esaslı makine siva harcı.

- Yüksek dayanım
- Su itici
- Kalın dokulu

#### Primo 2

Tüketim:	yakl. 15 kg/m <sup>2</sup> 1 cm kalınlık için
Verim:	yakl. 2,7 m <sup>2</sup> /torba 1 cm kalınlık için
Ambalaj:	40 kg torba, 1 palet 40 torba = 1600 kg



## En Hızlı **Bitiş** Baumit **Finish**

**Saten yüzeyler için mükemmel çözümler!**

- Sıfır çatlak
- Kuruma sırasında büzüşme olmaz
- Makine & el ile en pürüzsüz uygulama



**Siz sağlıklı bir yaşam hedefliyorsunuz.**  
Biz size nefes aldırıyoruz.

# İç Cephe Kaplamları

## Sağlıklı Yaşam, Güzel Mekanlar

Kapalı alanlardaki hava kalitesi, sağlık ve konfor için hayati öneme sahiptir. Baumit iç cephe boyaları ve macunları, tasarımı fonksiyonellikle birleştirir; düşük VOC içeren ve nem düzenleyici formüller kullanarak küf oluşumunu önler ve nefes alabilen, hoş bir hava sağlar.



Birlikte daha iyiyiz

# Klima. İonit.

Geliştirilmiş ideal iç mekan iklimi

# İç Cephe Kaplamaları

**İç cephe boya ve sıvaları, iç meknlara nihai özelliklerini kazandırma görevine sahiptir, sağlıklı ve konforlu bir iç mekan iklimi için belirleyici rol oynar. İnsanlar yaşamlarının ortalama %90'ını kapalı meknlarda geçirdiğinden, iç mekan iklimine özellikle dikkat edilmelidir.**

## Baumit Wiki

İç mekan havasının kalitesi üç ana faktöre göre değerlendirilir: fiziksel, biyolojik ve kimyasal. Fiziksel parametreler, ideal nem seviyelerinin ve sıcaklığın korunmasını içerir. Biyolojik parametreler, küf oluşumu, virüsler ve bakteriler gibi sorunların önlenmesini gerektirir. Kimyasal parametreler, hava kalitesini etkileyebilecek uçucu organik bileşiklerden (VOC'ler), hava kirlenmeler ve yapay kokulardan kaçınmaya odaklanır.

Yüksek standartta bir iç mekan hava kalitesi, insan sağlığının daha iyi olmasına doğrudan katkıda bulunur. Uygun iç cephe sıva ve boyasının seçilmesi, konforlu bir iç mekan ortamı elde etmek için çok önemlidir. Mesele sadece iyi görünen renk ve dokuları seçmek değildir; bu malzemelerin işlevselliği de sağlıklı bir iç mekan ikliminin sürdürülmesi için çok önemlidir.



Görsel estetik ve pratik işlevsellik arasındaki etkileşim, etkili bir kaplama sisteminin temelini oluşturur. Bu, yalnızca bir meknlın estetik çekiciliğini artırmakla kalmayıp aynı zamanda dayanıklılığına, hava kalitesine ve konforuna da katkıda bulunan malzemelerin seçilmesini içerir. Örneğin, VOC oranı düşük boyalar ve sıvalar, zararlı kimyasalların hava kalitesini bozmasını engeller. Ayrıca, nem düzenleyici özelliklere sahip malzemelerin seçilmesi küflenmeyi önleyerek iç mekan hava kalitesini artırır.



**Daha fazlasını öğrenmek ister misiniz? Web sitemizi ziyaret edin!**

Sadece tek bir tıklama ile ihtiyacınız olan tüm bilgileri bulun!

## Her ihtiyaca yönelik en doğru çözüm.

**Estetik ve pürüzsüz yüzeyler için**



- ✓ Mükemmel yüzey kalitesi
- ✓ Elle veya makine ile uygulama
- ✓ Hızlı ve pratik

Baumit Finish Sistem

**İdeal iç mekan nem dengesi için**



- ✓ Doğal ve mineral
- ✓ Nem dengeleyici
- ✓ Doğal küf önleme

Baumit Klima Sistem

**Sağlıklı ve temiz iç mekan havası**



- ✓ Daha temiz iç mekan havası
- ✓ Daha az polen, aerosol ve ince toz
- ✓ Daha fazla canlandırıcı hava iyonu

Baumit Ionit Sistem

Baumit Saten Macunlar

# En Hızlı Bitiş Baumit Finish!

## Pürüzsüz kıvam

FinishExpert, FinishSuperior, FinishMax ve FinishLight olmak üzere Baumit Finish ürünleri, çeşitli iç mekan mineral yüzeylerinde hem elle hem de makine ile uygulama için tasarlanmış kullanıma hazır saten macunlardır. Alçı levha, alçı, gaz beton veya diğer mineral yüzeylerle çalışırken, bu macunlar hızlı, verimli uygulama ve mükemmel yüzey kalitesini garanti eder.

## Baumit FinishExpert, benzersiz Baumit Easy-Drop-Effect ile öne çıkıyor.

Baumit EasyDrop Effect özelliği, kullanıma hazır saten macunların makine ile uygulanmasını kolaylaştırır. Bu özellik, malzemenin doğrudan kovadan makineye sorunsuz bir şekilde akmasını sağlayarak makine besleme işlemini hızlandırır. Malzemenin özel formülasyonu kova içinden hiç efor gerektirmeden kolayca makine içine düşmesini sağlar. Malzeme ambalajından tek bir hareketle çok hızlı bir şekilde çıktığı için kovanın içinde zayıf ürün kalıntısı olmaz ve kovanın için manuel olarak temizlemeye gerek kalmaz.



Geliştirilmiş ideal iç mekan iklimi

# Baumit İç Cephe Kaplamaları

Aşağıdaki tabloda, uygulama alanına ve ürün özelliklerine bağlı olarak her gereksinim için doğru iç mekan sistemini bulabilirsiniz. Ürünler istenen özelliklere göre kolayca seçilebilir.

	Ionit Sistem	Klima Sistem	
<b>Uygulama Alanı</b>	Hava Temizleme ve İyon Aktivasyonu	Nem Dengeleme	Nem Dengeleme
<b>Yüzey Kalitesi *</b>	Pürüzsüz (Q3/Q4)	Dokulu	Pürüzsüz (Q3/Q4)
<b>Avantajlar</b>	<ul style="list-style-type: none"> <li>havadaki iyon sayısını artırır</li> <li>polen ve ince tozları azaltır</li> <li>daha temiz iç mekan havasını garanti eder</li> </ul>	<ul style="list-style-type: none"> <li>nem oranını dengeler</li> <li>iç mekan iklimini iyileştirir</li> <li>zararlı madde içermez</li> </ul>	<ul style="list-style-type: none"> <li>nem oranını dengeler</li> <li>iç mekan iklimini iyileştirir</li> <li>zararlı madde içermez</li> </ul>
<b>Son Kat Kaplama</b>	Baumit IonitColor	Baumit KlimaDekor	Baumit KlimaColor
<b>Astar</b>	-	Baumit EasyPrimer	Baumit EasyPrimer
<b>Hazır saten macun</b>	Baumit IonitFinish	-	Baumit KlimaFinish
<b>Toz saten sıva</b>	Baumit IonitFino	Baumit KlimaFino	Baumit KlimaFino

\* Beton, çimento, kireç ve alçı sıvalar ve standart alçı levhalar gibi tüm mineralik yüzeyler için kullanılabilir.

Sağlıklı iç mekan havası elde etmek, dengeli bir iç mekan iklimi sağlamak, farklı yüzeyler ve kaplamalar için macun çözümleri sunmak için kategorilere ayrılan sistemlerle, doğru çözümü bulmak için temel özellikleri kolayca karşılaştırabilirsiniz.

Finish Sistem			
<b>Camsı Yüzey Kalitesi</b>	<b>Pürüzsüz Yüzey Kalitesi</b>	<b>Saten Yüzey Kalitesi</b>	<b>Uygulama Alanı</b>
Camsı, ekstra pürüzsüz yüzeyler (Q4)	Ekstra pürüzsüz (Q3/Q4)	Saten yüzeyler (Q2/Q3)	<b>Yüzey Kalitesi *</b>
<ul style="list-style-type: none"> <li>en yüksek yüzey kalitesi</li> <li>en pürüzsüz yüzeyler</li> <li>aplik aydınlatmaları için en iyi çözüm</li> </ul>	<ul style="list-style-type: none"> <li>hızlı ve kolay uygulama</li> <li>dolgu ve saten sıva uygulaması için</li> <li>makine teknolojisi için ideal</li> <li>EasyDrop özelliği</li> </ul>	<ul style="list-style-type: none"> <li>daha yüksek katman kalınlığında da kolay ve pürüzsüz yüzeyler</li> </ul>	<b>Avantajlar</b>
Baumit IonitColor	Baumit IonitColor	Baumit IonitColor	<b>Son Kat Kaplama</b>
Baumit EasyPrimer	Baumit EasyPrimer	Baumit EasyPrimer	<b>Astar</b>
Baumit FinishSuperior	Baumit FinishExpert	Baumit FinishMax	<b>Hazır saten macun</b>
Baumit FinoBello	Baumit FinoBello	Baumit FinoBello	<b>Toz saten sıva</b>

Mükemmel iç cephe yüzeyleri için

# Baumit İç Cephe Boyaları

**Boya raflarındaki farklı ürünlerin sayısı, iç cephe boylarına yönelik gereksinimler kadar çeşitlidir.**

En yaygın iki duvar boyası türü dispersiyon boyalar ve mineral boyalardır. Doğru boyayı seçmek yaparınızın ihtiyaçlarına bağlıdır. Mineral boyalar, duvarların nefes alma kabiliyetini korur, sıva, beton, kuru duvar gibi tamamen mineral yüzeyler üzerinde kullanım için en uygun seçenektir.



## İÇ CEPHE HAVA İYONLARI AKTİVASYON BOYASI



### Baumit IonitColor TEMİZ İÇ MEKAN HAVASI

Duvar ve tavanlar için yüksek kaliteli, mineral iç cephe boyası. 66 seçilmiş Ionit renk tonunda mevcuttur. Boya rulosu ve havasız boya makinesi ile uygulanabilir. E.L.F., yüksek geçirgenliğe ve kapaticılığa sahiptir, koruyucu içermez. Baumit IonitColor, doğal hava iyonları üreterek iç mekan havasını aktif olarak iyileştirir.

- Sağlıklı hava iyonları
- Tazeleyici ve dinlendirici etki
- Daha az polen ve ince toz

#### IonitColor 14 lt

Tüketim: yakl. 0.25 lt/m<sup>2</sup> 2 kat için  
Verim: yakl. 4m<sup>2</sup>/lt, 56 m<sup>2</sup>/kova  
Ambalaj: 14 lt kova, 1 palet 32 kova = 448 lt

#### IonitColor 5 lt

Tüketim: yakl. 0.25 lt/m<sup>2</sup> 2 kat için  
Verim: yakl. 4m<sup>2</sup>/lt, 20 m<sup>2</sup>/kova  
Ambalaj: 5 lt kova, 1 palet 64 kova = 320 lt

## BAUMIT IONITCOLOR - 66 RAHATLATICI RENK TONU

0056 Flora	0186 Kim	0286 Alice	0356 Lea	0406 Romy	0416 Olivia	0566 Selina	0596 Victoria
0057 Jana	0187 Grace	0287 Ina	0357 Mia	0407 Marie	0417 Ria	0567 Nadine	0597 Yuna
0058 Denise	0188 Fiona	0288 Ivy	0358 Emma	0408 Naomi	0418 Nina	0568 Tessa	0598 Xenia
0059 Diana	0189 Elisa	0289 Amy	0359 Lucy	0409 Sophie	0419 Sarah	0569 Vivien	0599 Tina
0706 Killian	0776 Ennio	0786 Flynn	0866 Jasper	0936 Maxim	0976 Milan	1036 Odin	1066 Vito
0707 Benno	0777 Darius	0787 Hugo	0867 Andre	0937 Lio	0977 Navid	1037 Marco	1067 Toni
0708 Adam	0778 Elliah	0788 Keno	0868 Levin	0938 Norman	0978 Vincent	1038 Rafael	1068 Nico
0709 Aron	0779 Klaas	0789 Juri	0869 Carlos	0939 Oskar	0979 Noah	1039 Sam	1069 Tom

## İÇ CEPHE MİNERAL BOYA



### Baumit KlimaColor SAĞLIKLIL İÇ MEKAN İKLİMİ & TEMİZ İÇERİK

İç mekanlarda kullanıma uygun, kolay uygulama özelliğine ve yüksek örtücülüğe sahip, yüksek kaliteli, silikat esaslı, doğal mineral iç cephe boyası.

- Sağlıklı iç mekan iklimi
- İç mekan havasını düzenleyici
- Kolay ve hızlı uygulama

#### KlimaColor

Tüketim: yakl. 0.25 lt/m<sup>2</sup>  
Verim: yakl. 56 m<sup>2</sup>/kova  
Ambalaj: 14 lt kova, 1 palet 32 kova = 448 lt

## İNCE KATMANLI SIVA



### Baumit KlimaDekor SAĞLIKLIL İÇ MEKAN İKLİMİ & DOKULU YÜZEY

İç mekanlarda dekoratif yüzey uygulamaları için kullanıma uygun, doğal beyaz renkli, tane dokulu, çevre dostu, mineral ve kireç esaslı, kullanıma hazır dekoratif sıva.

- Dekoratif yüzey
- İç mekan havasını düzenleyici
- Kolay ve hızlı uygulama

#### KlimaDekor Tane doku 1.5 mm

Tüketim: yakl. 2.7-2.9 kg/m<sup>2</sup> 1.5 mm kalınlık için  
Verim: yakl. 9 m<sup>2</sup>/kova 1.5 mm kalınlık için  
Ambalaj: 25 kg kova, 1 palet 32 kova = 800 kg

#### KlimaDekor Tane doku 1.0 mm

Tüketim: yakl. 1.6-1.8 kg/m<sup>2</sup> 1 mm kalınlık için  
Verim: yakl. 14.5 m<sup>2</sup>/kova 1 mm kalınlık için  
Ambalaj: 25 kg kova, 1 palet 32 kova = 800 kg

Mükemmel iç cephe yüzeyleri için

# Baumit Saten Sıva & Macunlar

**Baumit, iç mekan hava kalitesini iyileştirmekten kusursuz bir yüzey elde etmeye kadar çeşitli ihtiyaçlara uygun çok çeşitli macunlar sunar.**

Ionit saten sıva ve macunlar hava temizleyici ve antimikrobiyal özellikleriyle hava kalitesini artırırken, Klima saten sıva ve macunlar nefes alma kabiliyeti ve nem düzenlemesi için tasarlanmıştır ve dengeli bir iç mekan iklimi sağlar. Finish macunlar kullanım kolaylığı için kullanıma hazır olarak gelir ve boyanması kolay, pürüzsüz, yüksek kaliteli bir yüzey sağlar. Hızlı kuruyan bir toz formdaki Fino saten sıvalar, hızlı imalatlar için idealdir ve farklı yüzeylerde iyi performans gösterir, minimum büzüşme ile dayanıklı, pürüzsüz bir yüzey sunar.



## IONIT SATEN SIVA VE MACUNLAR



### Baumit IonitFinish SAĞLIKLI İÇ MEKAN İKLİMİ

Hızlı uygulama için kullanıma hazır, ortamdaki nemi aktif olarak düzenleyen, iç cepheler için hazır saten macun. Alçı levha derz dolgusu ve saten yüzey imalatları için uygundur (kalite sınıfı Q1-Q4). Elle ve havasız püskürtme makinesi ile uygulanabilir. Alçı levha, alçı ve beton yüzeylerde kullanıma uygundur. Yeni yapılar ve tadilat işleri için önerilir. IonitColor ile uygulamak için idealdir.

▪ Sağlıklı iç mekan iklimi ▪ IonitColor için ideal tamamlayıcı ▪ Kusursuz yüzey kalitesi

#### IonitFinish

Tüketim:	yakl. 1.55 kg /m <sup>2</sup> 1 mm kalınlık için yakl. 2.30 kg /m <sup>2</sup> 1,5 mm kalınlık için
Verim:	yakl. 8 m <sup>2</sup> /kova 1,5 mm kalınlık için
Ambalaj:	20 kg kova, 1 palet 32 kova = 640 kg



### Baumit IonitFino SAĞLIKLI İÇ MEKAN İKLİMİ

Ortamdaki nemi aktif olarak düzenleyen, iç cephe uygulamaları için saten sıva. Alçı levha derz dolgusu ve saten yüzey imalatları için uygundur (kalite sınıfı Q1-Q4). El ile uygulanabilir. Alçı levha, alçı ve beton yüzeylerde kullanıma uygundur. Yeni yapılar ve tadilat işleri için önerilir. IonitColor ile uygulamak için idealdir.

▪ Sağlıklı iç mekan iklimi ▪ IonitColor için ideal tamamlayıcı ▪ Kusursuz yüzey kalitesi

#### IonitFino

Tüketim:	yakl. 0.85 kg /m <sup>2</sup> 1 mm kalınlık için yakl. 1.275 kg /m <sup>2</sup> 1,5 mm kalınlık için
Verim:	yakl. 12 m <sup>2</sup> /torba 1,5 mm kalınlık için
Ambalaj:	15 kg torba, 1 palet 54 torba = 810 kg

## KLİMA SATEN SIVA VE MACUNLAR



### Baumit KlimaFinish SAĞLIKLI İÇ MEKAN İKLİMİ

İç mekanlarda pürüzsüz yüzey uygulamaları için kullanıma uygun, doğal beyaz renkli, kireç esaslı, kullanıma hazır saten macun.

▪ İç mekan havasını düzenleyici ve difüzyona açık ▪ Pürüzsüz yüzey ▪ Zararlı madde içermez ve küfü engeller

#### KlimaFinish

Tüketim:	yakl. 1.2 kg/m <sup>2</sup> 1 mm kalınlık için
Verim:	yakl. 5.5 m <sup>2</sup> /kova 3 mm kalınlık için
Ambalaj:	20 kg kova, 1 palet 32 kova = 640 kg



### Baumit KlimaFino SAĞLIKLI İÇ MEKAN İKLİMİ & PÜRÜZSÜZ YÜZEY

İç mekanlarda pürüzsüz yüzey uygulamaları için kullanıma uygun, doğal beyaz renkli, kireç esaslı, toz formda saten sıva harcı.

▪ İç mekan havasını düzenleyici ve difüzyona açık ▪ Pürüzsüz yüzey ▪ Zararlı madde içermez ve küfü engeller

#### KlimaFino

Tüketim:	yakl. 1.2 kg/m <sup>2</sup> 1 mm kalınlık için
Verim:	yakl. 5.5 m <sup>2</sup> /torba 3 mm kalınlık için
Ambalaj:	20 kg torba, 1 palet 60 torba = 1200 kg



## FINISH MACUNLAR

### Baomit FinishExpert **DOLGU VE BİTİŞ İÇİN**

İç mekan duvar ve tavanlarda, mineral esaslı yüzeyler ve alçı levhalar üzerine uygulamalar için uygun, kullanıma hazır saten macun. 0-4 mm kalınlık ve Q2 - Q4 yüzey kalitesi sağlar.

- Kullanıma hazır
- Mükemmel zımpara özelliği
- El ve makine ile uygulama

<b>FinishExpert</b>	<b>25 kg</b>
Tüketim:	yakl. 1,6 kg/m <sup>2</sup> /1 mm
Verim:	yakl. 15.65 m <sup>2</sup> /kova 1 mm kalınlık için
Ambalaj:	

<b>FinishExpert</b>	<b>20 kg</b>
Tüketim:	yakl. 1,6 kg/m <sup>2</sup> /1 mm
Verim:	yakl. 12.5 m <sup>2</sup> /kova 1 mm kalınlık için
Ambalaj:	20 kg kova, 1 palet = 32 kova = 640 kg

### YENİ: EASY DROP EFFECT



Pratik ve hızlı - yapı malzemelerinin uygulama özelliği tam da böyle olmalı! Baomit FinishExpert'in Baomit Easy Drop Effect özelliği, kullanıma hazır macun ürünlerinin makine ile çok daha hızlı, kolay ve verimli uygulanmasını sağlar. Sadece kovayı açın, macunu uygulama makinesine dökün ve başlayın. Baomit Easy Drop Effect özelliği sayesinde ürün kovanın içinden makineye tek seferde dökülür. Kovanın içinden ürünün mala yardımı ile çıkarılmasına gerek kalmaz, ürün sıfır zayıt ile çok daha pratik ve verimli bir şekilde uygulanır.

### Baomit FinishSuperior **EKSTRA PÜRÜZSÜZ**

Ekstra pürüzsüz yüzeyler oluşturmak için ideal kullanıma hazır saten macun. Mükemmel zımparalama özellikleri sunar. Sadece iç mekan kullanımı içindir. El ve makine ile kullanıma uygundur. 0-2 mm kalınlık için uygundur ve Q3 - Q4 yüzey kalitesi sağlar.

- Camsı pürüzsüzlükte yüzeyler için
- Kolay zımparalama özelliği
- El ve makine ile uygulama

<b>FinishSuperior</b>	<b>25 kg</b>
Tüketim:	yakl. 1,6 kg/m <sup>2</sup> /1 mm
Verim:	yakl. 15.65 m <sup>2</sup> /kova 1 mm kalınlık için
Ambalaj:	

<b>FinishSuperior</b>	<b>20 kg</b>
Tüketim:	yakl. 1,6 kg/m <sup>2</sup> /1 mm
Verim:	yakl. 12,5 m <sup>2</sup> /kova 1 mm kalınlık için
Ambalaj:	20 kg kova, 1 palet = 32 kova = 640 kg

### Baomit FinishLight **DÜŞÜK TÜKETİM**

Alçı levhaların yüzeylerinde derzlerin doldurulması ve son kat uygulaması için uygun kullanıma hazır saten macun. Yüksek verim ve optimize edilmiş tüketim için hafif formülasyon. Sadece iç mekan kullanımı içindir. 0-5 mm kalınlık için uygundur ve Q1 - Q4 yüzey kalitesi sağlar.

- Derz dolgu uygulaması için uygun
- Hafif yapıda
- El ile uygulama

<b>FinishLight</b>	
Tüketim:	yakl. 1,2 kg/m <sup>2</sup> /1 mm
Verim:	yakl. 16.65 m <sup>2</sup> /kova 1 mm kalınlık için
Ambalaj:	20 kg kova, 1 palet = 32 kova = 640 kg

## FINISH MACUNLAR



### Baomit FinishMax **KALIN KATMANLAR İÇİN**

Düzgün bir yüzey oluşturmak amacıyla, mineral esaslı alt katmanların derz ve gözeneklerini doldurma uygulaması için uygun, kullanıma hazır saten macun. Kalın yüzey katmanları için uygundur. Sadece iç mekanlarda kullanım içindir. 1-6 mm kalınlık için uygundur ve Q2 - Q3 yüzey kalitesi sağlar.

- Mükemmel dolgu kabiliyeti
- 6mm kalınlığa kadar
- El ve makine ile uygulama

<b>FinishMax</b>	
Tüketim:	yakl. 1.6 kg/m <sup>2</sup> / 1 mm kalınlık için
Verim:	
Ambalaj:	20 kg kova, 1 palet = 32 kova = 640 kg

## SATEN SIVALAR



### Baomit FinoBello **ALÇI ESASLI SATEN YÜZEY**

İç mekanlarda pürüzsüz yüzey uygulamaları için kullanıma uygun son kat saten perdah alçısı.

- Pürüzsüz yüzey
- Yüksek tutunma gücü
- Kolay uygulama

<b>FinoBello</b>	<b>25 kg</b>
Tüketim:	yakl. 1 kg/m <sup>2</sup> 1 mm kalınlık için
Verim:	yakl. 12.5 m <sup>2</sup> /torba 2 mm kalınlık için
Ambalaj:	25 kg torba, 1 palet 50 torba = 1250 kg

<b>FinoBello</b>	<b>5 kg</b>
Tüketim:	yakl. 1 kg/m <sup>2</sup> 1 mm kalınlık için
Verim:	yakl. 2.5 m <sup>2</sup> /kova 2 mm kalınlık için
Ambalaj:	5 kg kova, 1 palet 90 kova = 450 kg

<b>FinoBello</b>	<b>2 kg</b>
Tüketim:	yakl. 1 kg/m <sup>2</sup> 1 mm kalınlık için
Verim:	yakl. 1 m <sup>2</sup> /kova 2 mm kalınlık için
Ambalaj:	2 kg kova, 1 palet 168 kova = 336 kg



### Baomit GlemaBrilliant **ÇİMENTO ESASLI SATEN YÜZEY**

İç mekanlarda pürüzsüz yüzey uygulamaları için kullanıma uygun, ince taneli, beyaz çimento esaslı, mineral, saten sıva harcı.

- Pürüzsüz yüzey
- Neme karşı yüksek dayanım
- Kolay uygulama

<b>GlemaBrilliant</b>	
Tüketim:	yakl. 1.5 kg/m <sup>2</sup> 1 mm kalınlık için
Verim:	yakl. 6.5 m <sup>2</sup> /torba 2 mm kalınlık için
Ambalaj:	20 kg torba, 1 palet 60 torba = 1200 kg

**Siz rahat hissetmek istiyorsunuz.**  
Biz size en uygun iç ortam iklimini sağlıyoruz.

# iç Cephe Sıvaları

**Farkı Hissedin. Kaliteyi Yaşayın.**

Baumit iç sıvalar nemi düzenler, akustiği iyileştirir ve sağlıklı bir iç mekân iklimi sağlar. Dayanıklı, çevre dostu sertifikalı ve her odanın ihtiyacına özel tasarlanmış olan bu sıvalar, kaplamalar için ideal bir temel oluşturur ve sürdürülebilir konforu destekler.



Birlikte daha iyiyiz

# MPI. KLİMA

Konforlu iç mekan iklimi

# Baumit İç Cephe Sıvaları

**İç cephe sıvası nem ve oda akustiği üzerinde benzersiz bir olumlu etkiye sahiptir. Ayrıca yüzeylerin ışıltılı bir güzelliğe sahip olmasını sağlar ve sonraki kaplamalar için ideal bir temel oluşturur. Oturma odalarından ıslak mekanlara kadar her uygulama alanı doğru iç cephe sıva sistemini gerektirir.**



## Baumit Wiki

İç mekan sıvaları, konforlu ve sağlıklı bir iç mekan iklimi yaratılmasında çok önemli bir rol oynar. Sadece nem seviyelerini düzenleyerek hava kalitesini artırmakla kalmaz, aynı zamanda oda akustiğini geliştirerek mekanları daha sessiz ve yaşamı daha keyifli hale getirir. Ayrıca, iç cephe sıvaları, boya veya duvar kağıdı gibi diğer kaplamalar için ideal bir temel görevi gören dayanıklı ve görsel olarak çekici bir yüzey sağlar.

Yaşam alanları veya banyo gibi neme eğilimli odalar gibi farklı alanlar, benzersiz ihtiyaçlarını karşılamak için özel sıva sistemleri gerektirir. Baumit'in iç cephe sıvaları bu talepleri karşılamak üzere tasarlanmış olup hem işlevsel hem de çevreye duyarlı çözümler sunar. Önemli kuruluşlar

tarafından çevre sertifikaları alan Baumit sıvaları, en yüksek kalite standartlarını karşılayarak çevre dostu inşaat ve sağlıklı yaşam koşullarına katkıda bulunur.

Pürüzsüz bir yüzey sağlamanın ötesinde, iç sıvalar yapı fiziği ve iç mekan iklim kontrolü için önemli gereklilikleri yerine getirmelidir. Taşıyıcı sıva, saten sıva ve iç cephe boyasına kadar tüm sistem için doğru malzemelerin seçilmesi, uzun ömürlü performans ve konfor sağlamak için çok önemlidir.



**Daha fazlasını öğrenmek ister misiniz? Web sitemizi ziyaret edin!**  
Sadece tek bir tık ile ihtiyacınız olan tüm bilgileri bulun!

Baumit İç Cephe Sıvaları ile

# İdeal iç mekan iklimi

**Oda akustiği:** Baumit VIVA araştırma parkında yapılan incelemeler, Baumit Klima sıvaları ile sıvanan odanın akustiğinin, sadece dolgu yapılan odalara kıyasla daha iyi performans gösterdiğini kanıtlamıştır. İç cephe sıvaları, yaşam alanlarının kalitesini artırır ve keyifli bir yaşam deneyimi için temel oluşturur.

**Görünüm:** İç cephe sıvaları, üzerine gelecek kaplamalar için ideal bir alt yüzey ve estetik bir görünüm sunar.

**Oda iklimi:** İç cephe sıvaları yapının yaşam ömrü boyunca duvarlara bağlıdır. Bunun oda iklimi üzerinde önemli bir etkisi vardır ve kireç esaslı sıvalar alçı esaslı sıvalara göre çok daha üstün performans sergiler. Baumit Klima sıvalar sağlıklı bir oda iklimi için en iyisidir, çünkü en iyi ve hızlı nem emme ve tutma kapasitesine sahiptir. Böylece yaşam alanı iklimini sürekli olarak düzenleyebilir.

## İÇ CEPHE SIVALARININ NEM EMME VE TUTMA KAPASİTESİ

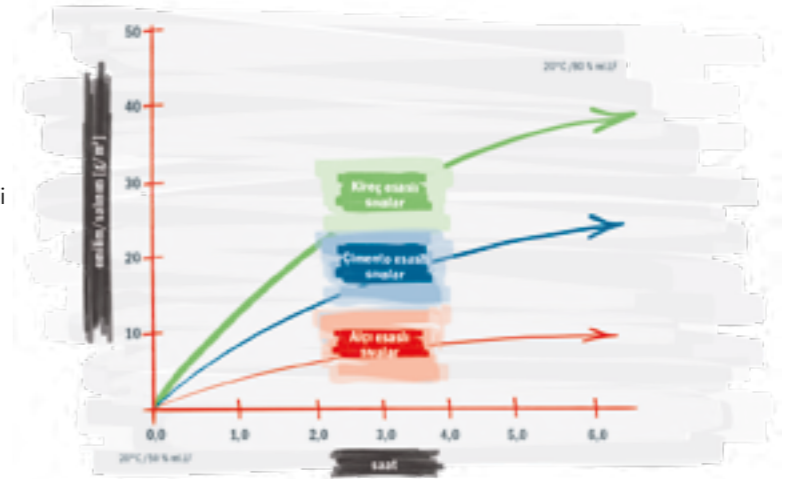

## İç cephe sıvalarının nem emme ve tutma kapasitesinin karşılaştırılması:

Baumit Klima sıva su buharı emilimi 3 saat sonra geleneksel çimento esaslı sıvalara göre iki kat, alçı esaslı sıvalara göre 3 kat daha yüksektir.

## Alçı esaslı sıvalar



Alçı esaslı sıvalar, iç cephelerde son derece pürüzsüz ve ince yüzeyler sağlamasıyla büyük beğeni toplamaktadır. Uygulama kolaylığı ve çabuk kuruma özellikleri sayesinde hem konutlar hem de ticari alanlar için tercih edilen bir seçenektir ve projelerin en az zahmetle verimli bir şekilde tamamlanmasını sağlar. Bu sıvalar üstün işlenebilirlik özellikleri ile, iç mekan kuru hacimler için hassas ve homojen yüzeyler oluşturur. Ayrıca, alçı esaslı sıvalar doğal olarak yangın dayanımı özelliğine sahiptir ve eviniz veya ofisiniz için ekstra güvenlik ve koruma katmanı sağlar. Bu avantajların birleşimi, alçı esaslı sıvaları çeşitli iç mekan uygulamalarında hem işlevsel hem de estetik sonuçlar elde etmek için mükemmel bir seçim haline getirir.

## Baumit Ratio Glatt

- Yüksek yüzey kalitesi
- Hızlı uygulama
- Kolay zımparalama



## Çimento esaslı sıvalar

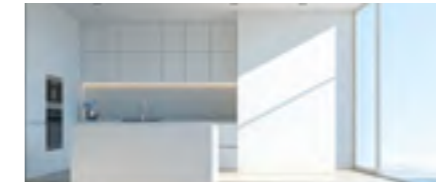

Çimento esaslı sıvalar, çimentonun dayanıklılığını etkili bir şekilde kullanarak iç mekan uygulamaları için sağlam bir çözüm sunar. Gelişmiş güç ve stabilite sağlayarak özellikle zorlu ortamlar için uygun yüzeyler oluşturur. Çimento bileşeni üstün dayanıklılık ve fiziksel aşınmaya karşı direnç sağlar. Bu sıvalar çeşitli farklı yüzeylere son derece iyi yapışır ve çatlamaya karşı son derece dayanıklıdır, bu da onları yüksek trafikli ve değişken sıcaklıklara sahip alanlar için ideal hale getirir. Nem ve sıcaklık değişimleri gibi çevresel faktörlere karşı dirençleri de uzun ömürlü performanslarına katkıda bulunarak onları hem konut hem de ticari projeler için güvenilir bir seçim haline getirir.

## Baumit Primo 1

- Yüksek mukavemet
- Mükemmel taşıyıcılık
- Islak hacimler için uygun



## Kireç esaslı sıvalar



Kireç esaslı sıvalar çok yüksek nefes alma kabiliyetine sahiptir ve küflenmeye karşı doğal olarak dirençlidir, bu da onları konutlar, yatak odaları, ofisler, mutfaklar gibi nem kontrolünün çok önemli olduğu alanlar için ideal ürün olarak öne çıkarır. Bu sıvalar, havadaki fazla su buharını emerek ve ortam kurduğunda serbest bırakarak nemi etkili bir şekilde düzenler, dengeli ve sağlıklı bir iç mekan ikliminin korunmasına yardımcı olur. Ayrıca, kireç esaslı sıvalar doğal, kimyasal içermeyen malzemelerden oluşur ve bu da daha çevre dostu ve sürdürülebilir bir yapıyı çevreye katkıda bulunur.

## Baumit Klima MPI

- Nem dengeleyici ve küf oluşuma engel
- İç mekan havasını düzenleyici
- Nefes alma kabiliyeti yüksek



## Her ihtiyaca yönelik en doğru çözüm.

### İnce ve düzgün yüzeyler için



- ✓ Kolay işlenebilirlik
- ✓ Beyaz yüzey
- ✓ Hızlı uygulama

Baumit Alçı Esaslı Sıvalar

### Yüksek mukavemet gerektiren alanlar



- ✓ Yüksek nefes alma kabiliyeti
- ✓ Yüksek mukavemet
- ✓ Islak hacimler için uygun

Baumit Çimento Esaslı Sıvalar

### Optimum iç mekan iklimi



- ✓ Mineralik
- ✓ Nem dengeleyici
- ✓ Küf önleyici

Baumit Kireç Esaslı Sıvalar

Sağlıklı ve konforlu iç mekan iklimi

# Baumit İç Cephe Sıvaları

**Baumit'in iç cephe sıvaları, nem kontrolünü ve akustiği iyileştirirken iç cephe kaplamaları için sağlam bir alt yüzey oluşturarak iç mekanlarda hem işlevselliği hem de estetiği geliştirir.**

Baumit Klima sıvaları özellikle daha sağlıklı iç ortamlar yaratmada etkilidir. Bu kireç esaslı, nefes alma kabiliyeti çok yüksek sıvalar, iç mekanlardaki nem seviyelerini etkili bir şekilde dengeledikleri için yüksek nemli alanlar da dahil olmak üzere konut ve ticari alanlar için idealdir.

Baumit, yapı performansı için yüksek standartları karşılayan alçı ve çimento esaslı sıvalar da sunar. Çok yönlü ve uyarlanabilir olan bu sıvalar, el ile veya makine ile uygulanabilir, dekoratif görünüm ve güvenilir performans sunar.



## KİREÇ ESASLI MAKİNE SIVALARI



### Baumit KlimaWhite İÇ MEKAN İKLİMİNİ DÜZENLEYİCİ & BEYAZ RENKLİ

İç mekanlarda kullanıma uygun, hidrolik bağlayıcı, doğal beyaz renkli, nem dengeleme özelliğine sahip, kireç esaslı, hafif, makine siva harcı.

▪ İç mekan havasını düzenleyici ve difüzyona açık ▪ Nefes alma kabiliyeti yüksek ▪ Zararlı madde içermez ve küfü engeller

#### KlimaWhite

Tüketim:	yakl. 13 kg / m <sup>2</sup> 1 cm kalınlık için
Verim:	yakl. 3 m <sup>2</sup> / torba 1 cm kalınlık için
Ambalaj:	40 kg torba, 1 palet 40 torba = 1600 kg



## KİREÇ ESASLI MAKİNE SIVALARI



### Baumit KlimaMPI İÇ MEKAN İKLİMİNİ DÜZENLEYİCİ

İç mekanlarda kullanıma uygun, hidrolik bağlayıcı, nem dengeleme özelliğine sahip, kireç esaslı, hafif, makine siva harcı.

▪ İç mekan havasını düzenleyici ▪ Nefes alma kabiliyeti yüksek ▪ Zararlı madde içermez ve küfü engeller

#### KlimaMPI

Tüketim:	yakl. 13 kg/m <sup>2</sup> 1 cm kalınlık için
Verim:	yakl. 3 m <sup>2</sup> / torba 1 cm kalınlık için
Ambalaj:	40 kg torba, 1 palet 40 torba = 1600 kg



### Baumit KlimaUni İÇ MEKAN İKLİMİNİ DÜZENLEYİCİ & BEYAZ RENKLİ

İç mekanlarda kullanıma uygun, hidrolik bağlayıcı, doğal beyaz renkli, nem dengeleme özelliğine sahip, kireç esaslı, hafif, el siva harcı.

▪ İç mekan havasını düzenler ve hava geçirgendir ▪ Doğal beyaz el sıvası ▪ Zararlı madde içermez ve küfü engeller

#### KlimaUni

Tüketim:	yakl. 13 kg/m <sup>2</sup> 1 cm kalınlık için
Verim:	yakl. 2 m <sup>2</sup> / torba 1 cm kalınlık için
Ambalaj:	25 kg, 1 palet 54 torba = 1350 kg



### Baumit KlimaPerla İÇ MEKAN İKLİMİNİ DÜZENLEYİCİ & İNCE DOKULU

İç mekanlarda kullanıma uygun, doğal beyaz renkli ince siva. Kireç / çimento içerikli siva zeminlerde üst kat olarak ve ayrıca beton, gaz beton ve alçı levhalar üzerine ince tabaka olarak kullanım için idealdir.

▪ Oda iklimini düzenler ve yüksek oranda difüzyona açıktır ▪ Ünlü kullanılabılır ▪ Zararlı madde içermez ve küfü engeller

#### KlimaPerla

Tüketim:	yakl. 1.2 kg / m <sup>2</sup> 1 mm kalınlık için
Verim:	yakl. 6.5 m <sup>2</sup> / torba 3 mm kalınlık için
Ambalaj:	25 kg, 1 palet 54 torba = 1350 kg



## ÇİMENTO ESASLI MAKİNE SIVALARI



### Baumit MPI 25 İNCE DOKULU YÜZEY

İç mekânlarda kullanıma uygun, 0.6 mm tane boyutuna sahip, çimento esaslı makine siva harcı.

- İnce dokulu yüzey
- Yüksek tutunma gücü
- Kolay uygulama

#### MPI 25

Tüketim:	yakl. 14 kg/m <sup>2</sup> 1 cm kalınlık için
Verim:	yakl. 3 m <sup>2</sup> /torba 1 cm kalınlık için
Ambalaj:	40 kg torba, 1 palet 40 torba = 1600 kg



### Baumit Primo 1 YÜKSEK YÜZEY KALİTESİ

İç mekânlarda kullanıma uygun, 1 mm tane boyutuna sahip, çimento esaslı makine siva harcı.

- Yüksek dayanım
- Yüksek yüzey kalitesi
- Kolay uygulama

#### Primo1

Tüketim:	yakl. 15 kg/m <sup>2</sup> 1 cm kalınlık için
Verim:	yakl. 2.7 m <sup>2</sup> /torba 1 cm kalınlık için
Ambalaj:	40 kg torba, 1 palet 40 torba = 1600 kg

## ÇİMENTO ESASLI EL SIVALARI



### Baumit Manu 2 YÜKSEK TUTUNMA GÜCÜ

İç ve dış mekânlarda kullanıma uygun, 2 mm tane boyutuna sahip, çimento esaslı el siva harcı.

- Yüksek yüzey kalitesi
- Yüksek tutunma gücü
- Geniş kullanım alanı

#### Manu 2

Tüketim:	yakl. 16 kg/m <sup>2</sup> 1 cm kalınlık için
Verim:	yakl. 1.25 m <sup>2</sup> /torba 2 cm kalınlık için
Ambalaj:	40 kg torba, 1 palet 40 torba = 1600 kg



### Baumit Manu 4 YÜKSEK DAYANIM

İç ve dış mekânlarda kullanıma uygun, 4 mm tane boyutuna sahip, çimento esaslı el siva harcı.

- Mükemmel dolgu kabiliyeti
- Yüksek dayanım
- Kolay ve hızlı uygulama

#### Manu 4

Tüketim:	yakl. 16 kg/m <sup>2</sup> 1 cm kalınlık için
Verim:	yakl. 1.25 m <sup>2</sup> /torba 2 cm kalınlık için
Ambalaj:	40 kg torba, 1 palet 40 torba = 1600 kg

## ALÇI ESASLI MAKİNE SIVALARI



### Baumit Ratio Glatt KOLAY UYGULAMA

İç mekânlarda kullanıma uygun, 1 mm tane boyutuna sahip, alçı esaslı makine siva harcı.

- Yüksek yüzey kalitesi
- Yüksek mukavemet
- Kolay ve hızlı uygulama

#### Ratio Glatt

Tüketim:	yakl. 12-13 kg/m <sup>2</sup> 1 cm kalınlık için
Verim:	yakl. 2.7-2.9 m <sup>2</sup> /torba 1 cm kalınlık için
Ambalaj:	35 kg jüt torba, 1 palet 40 torba = 1400 kg

## ALT YÜZEY HAZIRLIĞI



### Baumit Spritz ÇİMENTO ESASLI SIVA UYGULAMALARI İÇİN

İç ve dış mekânlarda çimento esaslı siva uygulamaları öncesinde tutunmayı artırmak için kullanıma uygun, çimento esaslı ön serpmeye makine siva harcı.

- Emiciliği dengeleme
- Yüksek tutunma gücü
- Sağlam zemin hazırlığı

#### Spritz

Tüketim:	yakl. 10 kg/m <sup>2</sup> %100 örtücü uygulamada
Verim:	yakl. 4 m <sup>2</sup> /torba
Ambalaj:	40 kg torba, 1 palet 40 torba = 1600 kg



### Baumit BetonKontakt BETON YÜZEYLER İÇİN

İç ve dış mekânlarda düşük emiciliğe sahip beton yüzeyler üzerinde, alçı ve çimento esaslı makine sivalarından önce emiciliği dengelemek ve tutunmayı artırmak için kullanılan astar.

- Beton yüzeyler için
- Alçı ve çimento esaslı sıvalar öncesinde
- Solvent içermez

#### BetonKontakt

#### 20 kg

Tüketim:	yakl. 0.25 kg/m <sup>2</sup>
Verim:	yakl. 80 m <sup>2</sup> /kova
Ambalaj:	20 kg kova, 1 palet 24 kova = 480 kg

#### BetonKontakt

#### 5 kg

Tüketim:	yakl. 0.25 kg/m <sup>2</sup>
Verim:	yakl. 20 m <sup>2</sup> /kova
Ambalaj:	5 kg kova, 1 palet 90 kova = 450 kg

**Siz kolay ve güvenli uygulama arıyorsunuz.**  
Biz pratik ve sağlam sistemlerimizle size yardımcı oluyoruz.

# Karo Uygulama Ürünleri

## **Mükemmel Performans. Kalıcı Sonuç.**

Astardan derz dolgusuna kadar Baumit'in Baumacol sistemi, profesyonel karo uygulamaları için eksiksiz bir çözüm sunar. Yüksek kaliteli yapıştırıcılar ve su yalıtımı ürünleri, iç ve dış mekanlarda su geçirmez yüzeyler ve uzun ömürlü yapışma sağlar. Baumacol, 24 renk seçeneğine sahip ve neme karşı koruma sağlayan yüksek kaliteli derz dolguları sunar. Bu da teknik hassasiyet ve estetik görünüm anlamına gelir.

# Baumacol.



Birlikte daha iyiyiz

Baumacol karo uygulama ürünleri

# Karo Uygulama Ürünleri

**Baunit'in karo uygulama ürün grubu Baumacol, her karo tipi için kusursuz ve dayanıklı bir yüzey elde edilmesini sağlayan, zemin hazırlığı, karo yapıştırıcıları ve derz dolgular için uzman ürünler de dahil olmak üzere kapsamlı bir çözüm sunar.**

## Baunit Wiki

Baunit, sistematik ve profesyonel karo uygulaması için tasarlanmış kapsamlı bir karo uygulama ürün yelpazesi sunar. Baumacol sistemi, su yalıtımdan derz dolgusuna kadar kusursuz bir bitiş için gereken her şeyi içerir. Baumacol ürünleri, çeşitli karo döşeme ihtiyaçlarını karşılamak için ustalıklı tasarlanmıştır. Sistem bileşenleri düzensiz, emici veya parlak, tüm alt yüzeyler için uygun hazırlığı sağlar.

Baunit Baumacol karo yapıştırıcıları, en yüksek kalite standartlarını karşılamalarının yanı sıra, iç ve dış mekanlarda zemin ve duvar uygulamaları, çeşitli karo tür ve boyutları için geniş bir ürün yelpazesine sahiptir. Ürün yelpazesini tamamlayan Baunit Baumacol derz dolgu harcı, kesintisiz bir bağlantı, neme karşı yüksek koruma ve 24 farklı renk seçeneği ile estetik bir görünüm sunar.



## Baumacol Piktogramlar



## Her ihtiyaca yönelik en doğru çözüm.

### Farklı uygulama alanları için



- ✓ İç ve dış mekan uygulamaları için
- ✓ Son derece esnek
- ✓ Yerden ısıtmaya uyumlu

Baunit Baumacol Karo Yapıştırıcılar

### Karo yüzeylerde dayanıklı bitiş için



- ✓ İç ve dış mekan uygulamaları için
- ✓ Su itici
- ✓ Geniş renk yelpazesi

Baunit Baumacol Derz Dolgular

### Uzun ömürlü ve dayanıklı su yalıtımı için



- ✓ Dayanıklı yüzey sızdırmazlığı
- ✓ Geniş yüzeylerde uygulama imkanı
- ✓ Düşük sıcaklıklarda yüksek çatlak köprüleme yeteneği

Baunit Baumacol Su Geçirimsizlik Ürünleri

Baumacol karo uygulama ürünleri

# Baunit Karo Yapıştırma Harçları

Baumacol karo yapıştırıcıları, en yüksek kalite standartlarını karşılamak için titizlikle üretilmiştir ve farklı uygulamalar için olağanüstü çok yönlülük sunar. Hem iç hem de dış mekanlarda kullanıma uygun olan bu yapıştırıcılar, çimento ve alçı esaslı alt yüzeylere yapışacak şekilde tasarlanmıştır, çok çeşitli karo türlerine ve boyutlarına uyum sağlar. Konut ve ticari yapılarda Baumacol ürünleri, karo uygulamaları için gereken güvenilirlik ve yüksek performans garanti eder. Baumacol ürün grubu her zaman sürdürülebilir olarak profesyonel sonuçlar sunar, dayanıklı ve sağlam karo uygulamaları elde etmenizi sağlar.



## KARO YAPIŞTIRMA HARÇLARI



### Baunit Baumacol FlexTop Speed DOĞAL TAŞ & BÜYÜK EBATLAR

Çimento esaslı, polimer modifiyeli, yüksek performanslı, yatay ve düşey yüzeylerde seramik, fayans, cam mozaik, porselen seramik, sırlı porselen, granit seramik, granit, mermer, doğal taş ve benzeri karoların yapıştırılması için kullanılan, kayma özelliği azaltılmış, esnek, hızlı priz alan C2FTS1 sınıfı yapıştırma harcı.

- Hızlı priz alan
- S1 sınıfı esnek
- İç ve dış mekan zemin ve duvar uygulamaları

C2FTS1



### Baumacol FlexTop Speed

Tüketim: yakl. 3-5 kg/m<sup>2</sup>  
Verim: yakl. 5-8 m<sup>2</sup>/torba  
Ambalaj: 25 kg torba, 1 palet 60 torba = 1500 kg



### Baunit Baumacol FlexTop YÜKSEK ESNEKLİK

Gri çimento esaslı, polimer modifiyeli, yüksek performanslı, yatay ve düşey yüzeylerde seramik, fayans, cam mozaik, porselen seramik, sırlı porselen, granit seramik, granit, mermer, doğal taş ve benzeri karoların yapıştırılması için kullanılan, kayma özelliği azaltılmış, açık bekletme süresi uzatılmış, esnek C2TES1 sınıfı yapıştırma harcı.

- S1 sınıfı esnek
- Açık bekletme süresi uzatılmış, kayma özelliği azaltılmış
- İç ve dış mekan zemin ve duvar uygulamaları

C2TES1



### Baumacol FlexTop

Tüketim: yakl. 3-5 kg/m<sup>2</sup>  
Verim: yakl. 5-8 m<sup>2</sup>/torba  
Ambalaj: 25 kg torba, 1 palet 60 torba = 1500 kg



## KARO YAPIŞTIRMA HARÇLARI



### Baumit Baumacol FlexMarmor **BEYAZ & YÜKSEK ESNEKLİK**

Beyaz çimento esaslı, polimer modifiyeli, yüksek performanslı, yatay ve düşey yüzeylerde seramik, fayans, cam mozaik, porselen seramik, sırlı porselen, granit seramik, granit, mermer, doğal taş ve benzeri karoların yapıştırılması için kullanılan, kayma özelliği azaltılmış, açık bekletme süresi uzatılmış, esnek C2TES1 sınıfı yapıştırma harcı.

- Beyaz renkli, S1 sınıfı esnek ▪ Açık bekleme süresi uzatılmış, kayma özelliği azaltılmış
- İç ve dış mekan, zemin ve duvar uygulamaları için uygun

C2TES1



#### Baumacol FlexMarmor

Tüketim:	yakl. 3-5 kg/m <sup>2</sup>
Verim:	yakl. 5-8 m <sup>2</sup> /torba
Ambalaj:	25 kg torba, 1 palet 60 torba = 1500 kg



### Baumit Baumacol FlexUni White **BEYAZ & GENİŞ KULLANIM ALANI**

Beyaz çimento esaslı, polimer modifiyeli, yüksek performanslı, yatay ve düşey yüzeylerde seramik, fayans, cam mozaik, porselen seramik, sırlı porselen, granit seramik ve benzeri karoların yapıştırılması için kullanılan, kayma özelliği azaltılmış, açık bekletme süresi uzatılmış C2TE sınıfı yapıştırma harcı.

- Kırık beyaz renkli ▪ Açık bekletme süresi uzatılmış, kayma özelliği azaltılmış
- İç ve dış mekan zemin, iç mekan duvar uygulamaları için uygun

C2TE



#### Baumacol FlexUni White

Tüketim:	yakl. 3-5 kg/m <sup>2</sup>
Verim:	yakl. 5-8 m <sup>2</sup> /torba
Ambalaj:	25 kg torba, 1 palet 60 torba = 1500 kg



### Baumit Baumacol FlexUni **GENİŞ KULLANIM ALANI**

Gri çimento esaslı, polimer modifiyeli, yüksek performanslı, yatay ve düşey yüzeylerde seramik, fayans, cam mozaik, porselen seramik, sırlı porselen, granit seramik ve benzeri karoların yapıştırılması için kullanılan, kayma özelliği azaltılmış, açık bekletme süresi uzatılmış C2TE sınıfı yapıştırma harcı.

- Açık bekleme süresi uzatılmış ▪ Kayma özelliği azaltılmış
- İç ve dış mekan zemin uygulamaları, iç mekan duvar uygulamaları için uygun

C2TE



#### Baumacol FlexUni

Tüketim:	yakl. 3-5 kg/m <sup>2</sup>
Verim:	yakl. 5-8 m <sup>2</sup> /torba
Ambalaj:	25 kg torba, 1 palet 60 torba = 1500 kg



### Baumit Baumacol Flexo **STANDART KOŞULLAR İÇİN EKONOMİK ÇÖZÜM**

Gri çimento esaslı, polimer modifiyeli, yüksek performanslı, yatay ve düşey yüzeylerde seramik, fayans, cam mozaik, porselen seramik, sırlı porselen, granit seramik ve benzeri karoların yapıştırılması için kullanılan, kayma özelliği azaltılmış C2T sınıfı yapıştırma harcı.

- Ekonomik ▪ Kayma özelliği azaltılmış
- İç ve dış mekan zemin uygulamaları, iç mekan duvar uygulamaları için uygun

C2T



#### Baumacol Flexo

Tüketim:	yakl. 3-5 kg/m <sup>2</sup>
Verim:	yakl. 5-8 m <sup>2</sup> /torba
Ambalaj:	25 kg torba, 1 palet 60 torba = 1500 kg

## KARO YAPIŞTIRMA HARÇLARI



### Baumit Baumacol Pro **AÇIK BEKLETME SÜRESİ UZATILMIŞ**

Gri çimento esaslı, polimer modifiyeli, yatay ve düşey yüzeylerde seramik, fayans, cam mozaik ve benzeri karoların yapıştırılması için kullanılan, kayma özelliği azaltılmış, açık bekletme süresi uzatılmış C1TE sınıfı yapıştırma harcı.

- Açık bekletme süresi uzatılmış, kayma özelliği azaltılmış ▪ İç mekan zemin ve duvar uygulamaları için uygun ▪ 1600 cm<sup>2</sup> ve altı karolar

C1TE



#### Baumacol Pro

Tüketim:	yakl. 3-5 kg/m <sup>2</sup>
Verim:	yakl. 5-8 m <sup>2</sup> /torba
Ambalaj:	25 kg torba, 1 palet 60 torba = 1500 kg



### Baumit Baumacol Bianco **BEYAZ & STANDART KOŞULLAR İÇİN DAYANIKLI**

Beyaz çimento esaslı, polimer modifiyeli, yatay ve düşey yüzeylerde seramik, fayans ve benzeri karoların yapıştırılması için kullanılan, kayma özelliği azaltılmış C1T sınıfı yapıştırma harcı.

- Beyaz renkli, kayma özelliği azaltılmış ▪ İç mekan zemin ve duvar uygulamaları için uygun
- 900 cm<sup>2</sup> ve altı karolar

C1T



#### Baumacol Bianco

Tüketim:	yakl. 3-5 kg/m <sup>2</sup>
Verim:	yakl. 5-8 m <sup>2</sup> /torba
Ambalaj:	25 kg torba, 1 palet 60 torba = 1500 kg



### Baumit Baumacol Basic **STANDART KOŞULLAR İÇİN DAYANIKLI**

Gri çimento esaslı, polimer modifiyeli, yatay ve düşey yüzeylerde seramik, fayans ve benzeri karoların yapıştırılması için kullanılan, kayma özelliği azaltılmış C1T sınıfı yapıştırma harcı.

- Kayma özelliği azaltılmış ▪ İç mekan zemin ve duvar uygulamaları için uygun ▪ 900 cm<sup>2</sup> ve altı karolar

C1T



#### Baumacol Basic

Tüketim:	yakl. 3-5 kg/m <sup>2</sup>
Verim:	yakl. 5-8 m <sup>2</sup> /torba
Ambalaj:	25 kg torba, 1 palet 60 torba = 1500 kg



### Baumit Baumacol One **EKONOMİK**

Gri çimento esaslı, yatay yüzeylerde seramik, fayans ve benzeri karoların yapıştırılması için kullanılan C1 sınıfı yapıştırma harcı.

- Ekonomik ▪ İç mekan zemin uygulamaları ▪ 900 cm<sup>2</sup> ve altı karolar

C1



#### Baumacol One

Tüketim:	yakl. 3-5 kg/m <sup>2</sup>
Verim:	yakl. 5-8 m <sup>2</sup> /torba
Ambalaj:	25 kg torba, 1 palet 60 torba = 1500 kg

Baumacol karo uygulama ürünleri

# Baunit Derz Dolgu Harçları

Baunit PremiumFuge ile karo uygulamalarınızı tamamlayın ve gerekli son rötuşları yapın. Bu ürünler karoların arasındaki derzleri ustalıkla kapatarak nem girişine karşı üstün koruma sağlar ve olası hasarları önler. Ayrıca, karo yüzeylerinizin genel görünümünü iyileştirerek cilalı ve profesyonel bir bitişe katkıda bulunur. Baunit PremiumFuge ile karo uygulamalarınızın sadece iyi performans göstermesini değil, aynı zamanda estetik açıdan rafine ve eksiksiz görünmesini de sağlayabilirsiniz.



## DERZ DOLGU HARÇLARI

### Baunit Baumacol PremiumFuge **SUYA DAYANIKLI**

Çimento esaslı, yüksek performanslı, polimer modifiyeli dolgular içeren, azaltılmış su emme özelliğine ve yüksek aşınma dayanımına sahip, 1-8 mm derz aralığı için kullanılan, CG2WA sınıfı esnek derz dolgu harcı.

▪ Yüksek su iticilik ▪ Yüksek esneklik ve aşınma dayanımı ▪ Azaltılmış su emme

#### Baumacol PremiumFuge **20 kg**

Tüketim: yakl. 0.2-0.8 kg/m<sup>2</sup> derz genişliğine ve seramik ebatlarına bağlı olarak  
Ambalaj: 20 kg torba, 1 palet 60 torba = 1200 kg

#### Baumacol PremiumFuge **5 kg**

Tüketim: yakl. 0.2-0.8 kg/m<sup>2</sup> derz genişliğine ve seramik ebatlarına bağlı olarak  
Ambalaj: 5 kg kova, 1 palet 90 kova = 450 kg

#### Baumacol PremiumFuge **2 kg**

Tüketim: yakl. 0.2-0.8 kg/m<sup>2</sup> derz genişliğine ve seramik ebatlarına bağlı olarak  
Ambalaj: 2 kg kova, 1 palet 168 kova = 336 kg



### Natural Line



### Vintage Line

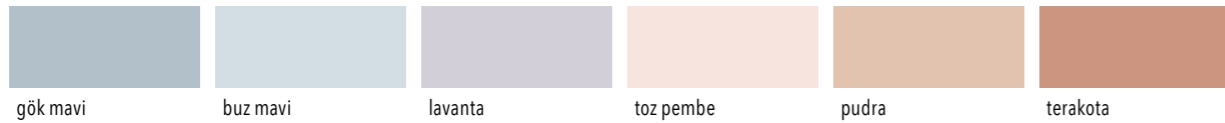

### Country Line



### Urban Line

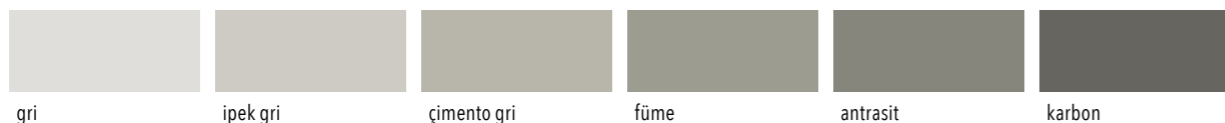

Baumacol karo uygulama ürünleri

# Baunit Alt Yüzey Hazırlığı

Kusursuz bir karo döşemesi elde etmek, titiz bir alt yüzey hazırlığı ile başlar. Baunit'in Baumacol ürünleri, bozuk, yüksek emiciliğe sahip veya emici olmayan yüzeyler gibi her türlü yüzey zorluğunun üstesinden gelmek için tasarlanmıştır. Gelişmiş çözümlerimiz yalnızca sağlam ve düz bir temel sağlamakla kalmaz, aynı zamanda olası hasarlara karşı koruma sağlamak için etkili nem koruması da sunar. Baunit, alt yüzeylerin uygun şekilde hazırlanmasını sağlayarak uzun yıllar yüksek dayanım gösterecek dayanıklı ve yüksek kaliteli bir karo kaplaması için zemin hazırlar.



## ALT YÜZEY HAZIRLIĞI



### Baunit Baumacol Preciso FARKLI UYGULAMA KALINLIKLARI İÇİN UYGUN

Gri çimento esaslı, katkıları ile modifiye edilmiş, su ve donmaya karşı dayanıklı, toz formda, ince dokulu düzeltme ve tamir harcı.

- Yüksek yapışma gücü
- Yüksek dayanım
- Kolay uygulama

#### Baumacol Preciso

Tüketim:	yakl. 1.6 kg/m <sup>2</sup> 1mm kalınlık için
Verim:	yakl. 15 m <sup>2</sup> /torba
Ambalaj:	25 kg torba, 1 palet 60 torba = 1500 kg



### Baunit Baumacol Proof KULLANIMA HAZIR & ÇATLAK KÖPRÜLEYEN

Tek bileşenli, elastik, iç meknlarda eksiz uygulamaya uygun, çatlak köprüleme özelliğine sahip, kullanıma hazır su yalıtım malzemesi.

- Eksiz uygulama
- Çatlak köprüleme
- Kolay uygulama

#### Baumacol Proof

Tüketim:	yakl. 1.5 kg/m <sup>2</sup> 1mm kalınlık için
Ambalaj:	7 kg kova, 1 palet 64 kova = 448 kg



## ALT YÜZEY HAZIRLIĞI



### Baunit Baumacol Protect 2K YÜKSEK TUTUNMA GÜCÜ

Çimento ve sentetik reçine esaslı, çift bileşenli, yarı elastik, normal çimentolu, sıvı halde uygulanan, standart koşullarda çatlak köprüleyen, klorürlü suya dayanıklı CMP sınıfı su geçirimsizlik ürün

- Su ve dona karşı dayanım
- Yüksek tutunma gücü
- Çatlak köprüleme yeteneği

#### Baumacol Protect 2K

Tüketim:	yakl. 1.5 kg/m <sup>2</sup> 1mm kalınlık için
Ambalaj:	25 kg set = 20 kg torba + 5 kg bidon



### Baunit Baumacol Protect 2K Elastic SU VE DONA KARŞI YÜKSEK DAYANIM

Çimento ve sentetik reçine esaslı, çift bileşenli, tam elastik, normal çimentolu, sıvı halde uygulanan, düşük sıcaklıkta çatlak köprüleyen (-5°C), klorürlü suya dayanıklı CMO1P sınıfı su geçirimsizlik ürünü.

- Su ve dona karşı yüksek dayanım
- Geniş yüzeylerde uygulama imkanı
- Düşük sıcaklıklarda yüksek çatlak köprüleme yeteneği

#### Baumacol Protect 2K Elastic

Tüketim:	yakl. 1.5 kg/m <sup>2</sup> 1mm kalınlık için
Ambalaj:	30 kg set = 20 kg torba + 10 kg bidon



## YARDIMCI MALZEMELER



### Baunit Baumacol Strap GENİŞ KULLANIM ALANI

Hareketin yoğun yaşandığı, kırılma ve çatlama riskinin yüksek olduğu, farklı iki yapı elemanının birleşim noktaları olan taban ve duvar birleşim yerleri için, su yalıtım malzemeleri arasında kullanılan özel elastik bant.

#### Baumacol Strap

Ambalaj:	1 rulo = 10 m
----------	---------------

**Siz mükemmel bir yüzey arzuluyorsunuz.**  
Biz sizi bir üst seviyeye taşıyoruz.

# Şap Ürünleri

## **Sağlam Zemin. Pürüzsüz Yüzey.**

Baumit zemin şapları ve kendiliğinden seviye alan şaplar, yeni yapılar ve tadilatlar için hızlı montaj, tutarlı kalite ve dayanıklı sonuçlar sağlar. Güçlü ve güvenilir olan bu ürünler, yerden ısıtma yüksek yük alanları ve dayanıklı temeller için idealdir.



Birlikte daha iyiyiz

# Nivello. Solido

Homojen ve düzgün yüzeyler için

# Baumit Zemin Şapları

Ev Yenilemelerinden Ticari Projelere Kadar Kusursuz Bir Zemin Kaplaması İçin Mükemmel Temel.

## Baumit Wiki

Zemin şapları, zemin kaplama uygulamalarından önce zemini düzleştirip düzleştirerek üzerine gelecek kaplama için ideal yüzeyi hazırlamak için gereklidir. Kendiliğinden yayılan tesviye şapları pürüzsüz ve sağlam bir taban oluşturarak karo, laminat parke gibi bir çok farklı zemin kaplaması için güvenilir bir temel sağlar. Baumit, farklı uygulama alanlarına göre uyarlanmış kapsamlı bir zemin şapı ürün yelpazesi sunar, tadilatlarından büyük ölçekli yeni konu ve ticari yapı inşaatlarına kadar her tip projede kusursuz bir yüzey elde etmek için doğru ürüne sahip olmanızı sağlar.



**Daha fazlasını öğrenmek ister misiniz? Web sitemizi ziyaret edin!**  
Sadece tek bir tık ile ihtiyacınız olan tüm bilgileri bulun!

## KENDİNDEN SEVİYE ALAN ŞAPLAR



### Baumit Nivello Quattro **SIFIR ÇATLAK**

Kalsiyum sülfat esaslı, iç meknlarda 3-20 mm kalınlığında uygulanabilen, her tür döşeme kaplamasından önce ve yerden ısıtma sistemleri ile kullanıma uygun, CA-C20-F6 sınıfı kendinden seviye alan şap.

- Sıfır çatlak • Yerden ısıtma sistemleri için uygun • İç mekan uygulamaları için

#### Nivello Quattro

Tüketim: yakl. 1.6 kg/m<sup>2</sup> 1 mm kalınlık için  
Verim: yakl. 5.2 m<sup>2</sup> /torba 3 mm kalınlık için  
Ambalaj: 25 kg torba, 1 palet 60 torba = 1500 kg



### Baumit Nivello Uno **MİNİMUM ÇATLAK RİSKİ**

Çimento esaslı, iç meknlarda 3-20 mm kalınlığında uygulanabilen, her tür döşeme kaplamasından önce ve yerden ısıtma sistemleri ile kullanıma uygun, CT-C16-F4 sınıfı kendinden seviye alan şap.

- Minimum çatlak riski • Neme karşı dayanıklı • İç mekan uygulamaları için

#### Nivello Uno

Tüketim: yakl. 1.8 kg/m<sup>2</sup> 1 mm kalınlık için  
Verim: yakl. 4.6 m<sup>2</sup> /torba 3 mm kalınlık için  
Ambalaj: 25 kg torba, 1 palet 60 torba = 1500 kg



## ÇİMENTO ESASLI ZEMİN ŞAPLARI



### Baumit Solido 225 **ZORLU ŞARTLAR İÇİN YÜKSEK DAYANIM**

Çimento esaslı, zorlu şartlar için yüksek dayanıma sahip, uygun katkı ile modifiye edilmiş, iç ve dış meknlarda uygulanabilen, ilave katkı gerekmezken kendinden seviye alan şap öncesinde yerden ısıtma sistemleri ile kullanıma uygun, CT-C20-F5 sınıfı zemin şapı.

- Yüksek dayanım • Yerden ısıtma sistemleri için uygun • İç ve dış mekan uygulamaları için

#### Solido 225

Tüketim: yakl. 20 kg/m<sup>2</sup> 1 cm kalınlık için  
Verim: yakl. 2 m<sup>2</sup> /torba 1 cm kalınlık için  
Ambalaj: 40 kg torba, 1 palet 40 torba = 1600 kg



### Baumit Solido 160 **STANDART ŞARTLAR İÇİN İDEAL UYGULAMA**

Çimento esaslı, standart şartlar için ideal dayanıma sahip, uygun katkı ile modifiye edilmiş, iç ve dış meknlarda uygulanabilen, ilave katkı gerekmezken kendinden seviye alan şap öncesinde yerden ısıtma sistemleri ile kullanıma uygun, CT-C16-F4 sınıfı zemin şapı.

- Kolay uygulama • Yerden ısıtma sistemleri için uygun • İç ve dış mekan uygulamaları için

#### Solido 160

Tüketim: yakl. 20 kg/m<sup>2</sup> 1 cm kalınlık için  
Verim: yakl. 2 m<sup>2</sup> /torba 1 cm kalınlık için  
Ambalaj: 40 kg torba, 1 palet 40 torba = 1600 kg



## ALT YÜZEY HAZIRLIĞI



### Baumit SuperPrimer **KRİTİK ALT YÜZEYLER İÇİN**

İç ve dış meknlarda zemin ve duvarlarda uygulanabilen, solvent içermeyen, tutunması zor parlak yüzeyler için kullanıma uygun astar.

- Alt yüzey ile köprü görevi görür • Parlak ve pürüzsüz yüzeyler için • Solvent içermez

#### SuperPrimer 20 kg

Tüketim: yakl. 0.3 kg/m<sup>2</sup> alt yüzeye bağlı olarak  
Ambalaj: 20 kg kova, 1 palet 24 kova = 480 kg

#### SuperPrimer 5 kg

Tüketim: yakl. 0.3 kg/m<sup>2</sup> alt yüzeye bağlı olarak  
Ambalaj: 5 kg kova, 1 palet 64 kova = 320 kg



### Grund **EMİCİLİK DENGELİYİCİ**

İç meknlarda zemin ve duvarlarda uygulanabilen, solvent içermeyen, organik bağlayıcı, mineral alt yüzeylerin emiciliğini dengelemek için kullanıma uygun astar.

- Emicilik dengeleyici • Yüksek penetrasyon • Geniş uygulama alanı

#### Grund 25 kg

Tüketim: yakl. 0.025-0.15 kg/m<sup>2</sup> alt yüzeye bağlı olarak  
Ambalaj: 25 kg bidon, 1 palet 24 bidon = 600 kg

#### Grund 5 kg

Tüketim: yakl. 0.025-0.15 kg/m<sup>2</sup> alt yüzeye bağlı olarak  
Ambalaj: 5 kg bidon, 1 palet 120 bidon = 600 kg



**Siz sürekliliği olan bir güzelliği hayal edersiniz.**  
Biz o hayalin sağlam temellerini oluştururuz.

# Yapı Harçları

## **Dayanıklı Yapı. Dış Mekanlar İçin Üretildi.**

Duvar işlerinden peyzaj uygulamalarına kadar, Baumit'in Yapı Harçları serisi sağlam ve çok yönlü çözümler sunar. Yüksek kaliteli harçlar, betonlar ve dayanıklı ürünlerden oluşan bu seri, en yüksek standartlarda test edilir. Kullanışlı, kolay uygulanabilir ve uzun ömürlüdür, dış mekânlarda kalıcılık için tasarlanmıştır.



Birlikte daha iyimiz

# Beton. MMM.

Dayanıklı ve sağlam yapılar için

## Yapı Harçları

Baumit yapı harçları duvar, peyzaj ve bir çok tadilat uygulaması için pratik ve dayanıklı çözümler sunar. Baumit, güçlü örgü harçlarından, fonksiyonel beton harçlarına yüksek kaliteli ve güvenilir yapıların anahtarıdır.



### Baumit Wiki

Baumit yapı harçları serisi, duvar örgü harçları ve hazır beton harçları için pratik ve dayanıklı çözümler sunar. Baumit duvar örgü harçları MM30 ve PlanoFix, tuğla ve gaz beton ile sağlam duvarlar imal etmenizi sağlarken, çatlakları önler ve yapısal bütünlüğü korur.

Baumit yapı harçları ürün gamında yer alan hazır beton harçları, farklı uygulama alanlarının ihtiyaçlarını karşılamak üzere tasarlanmıştır. Her ürün yüksek standartları karşıladığından emin olmak için titiz testlerden geçirilir. Baumit, farklı mukavemet sınıfı ve uygulama özellikleri için en uygun ve dayanıklı hazır beton harçlarını sunar.

### GO2 morrow

Baumit hazır beton harçları, tedarik mesafelerini mümkün olduğunca kısa tutarak bölgesel olarak üretilmektedir. Ayrıca, bu ürün segmentinde geleceğe yönelik gelişim sağlamak için sürekli çaba sarf edilmektedir. Baumit ALL IN Teknolojisi sayesinde beton uygulamalarına çevreye toz salımı minimuma indirilmiş ve ambalaj atıkları sıfırlanmıştır.



**Daha fazlasını öğrenmek ister misiniz?**  
**Web sitemizi ziyaret edin!**  
Sadece tek bir tık ile ihtiyacınız olan tüm bilgileri bulun!

Baumit ALL IN

## Sıfır Atık, Sıfır Toz

Baumit ALL IN Beton, beton mikseri veya karıştırma kabına torbası ile yerleştirilebilen ve harç karıştırma işlemi esnasında torbası çözünerek harç içine karışabilen ilk hazır beton harcıdır. Geleceği odağına alan, yenilikçi ALL IN teknolojisini sayesinde uygulama sırasında ürün ambalajlarının kesilip açılarak mikserde dökülmesine gerek kalmaz. Böylece çok daha hızlı uygulama imkanı sunar, tozuma olmaz ve şantiyelerde atık oluşmaz.



### Baumit ALL IN Teknolojisi

Baumit ALL IN Teknolojisi ile kendiliğinden çözünen ürün ambalajı, karıştırma işlemi sırasında betonun bir parçası haline gelir. Ürün ambalajı, mekanik etki altında çözünmesini sağlayan ve kağıt kullanımını azaltan özel olarak üretilmiş, patentli kağıttan üretilmiştir. Ambalajı manuel olarak açmaya gerek kalmaz ve karıştırma sırasında ambalaj ürünün bir parçası haline geldiği için herhangi bir atık oluşmaz. Bu da şantiye imalatlarını çok daha temiz ve atıksız bir hale getirir. Karıştırma işlemi sırasında toz oluşumunu önemli ölçüde azaltan Baumit ALL IN Teknolojisi sayesinde çevreye karşı duyarlı ve çok daha sağlıklı bir çalışma ortamı sağlar.

### Hızlı ve kolay uygulama

Ürünü ambalajı ile birlikte beton mikserine veya karıştırma kabına yerleştirin ve belirtilen miktarda su ekleyin. Ardından mikseri çalıştırın veya elektrikli bir karıştırıcı ile karıştırmaya başlayın. Yaklaşık 4 dakika sonra, yenilikçi torba teknolojisi sayesinde ürün ambalajı çözünerek beton harcı içinde karışacak ve harç kullanıma hazır hale gelecektir. Bu yenilikçi uygulama metodu sayesinde şantiye imalatları çok büyük oranda kolaylaşır ve hız kazanır. Dilerseniz Baumit ALL IN Beton'u geleneksel yöntemlerle, ambalajından çıkararak da kullanabilirsiniz.

### Her ihtiyaca yönelik en doğru çözüm.

Farklı duvar malzemelerine uygun örgü harçları



- ✓ Hava koşullarına dayanıklı
- ✓ Yüksek yapışma gücü
- ✓ Yüksek performans

Baumit Duvar Örgü Harçları

Farklı uygulama alanlarına uygun hazır beton harçları



- ✓ Fabrika karışımı
- ✓ Yüksek kalite
- ✓ Yüksek dayanım

Baumit Hazır Beton Harçları

Dar çalışma alanları için pratik ve hızlı hazır beton harcı



- ✓ Hızlı ve kolay uygulama
- ✓ Sıfır atık
- ✓ Doğal elyaflarla güçlendirilmiş

Baumit ALL IN Beton



En yeni ambalaj ve beton uygulama teknolojisi!



QR kodu okut ve izle



Her yapı elemanı için ideal çözüm

# Baumit Duvar Örgü Harçları

Duvar örgü elemanlarını en güvenilir şekilde birbirine bağlıyoruz.

Fabrika karışımı modern örgü harçları, tutarlı kalite ve performans sağlar. Farklı duvar örgü elemanları için özel olarak tasarlanan ürün gamımız, her uygulama için güvenilir yapıştırma performansı sunarak tüm duvarcılık ihtiyaçlarını karşılar.



## DUVAR ÖRGÜ HARÇLARI



### Baumit PlanoFix GAZBETON VE BENZERİ DUVAR ELEMANLARI İÇİN

Çimento esaslı, polimer katkı, iç ve dış mekânlarda gazbeton ve benzeri duvar örgü elemanlarının yapıştırılması için uygun, ince dokulu, el ile uygulanabilen duvar örgü harcı.

- Yüksek yapışma gücü
- Standart şartlar için
- Kolay uygulama

#### PlanoFix

Tüketim:	Yakl. 1.5 kg/m <sup>2</sup> 1 mm kalınlık için
Verim:	Yakl. 16.5 m <sup>2</sup> /torba
Ambalaj:	25 kg torba, 1 palet 60 torba = 1500 kg



### Baumit MM 30 TUĞLA VE BENZERİ DUVAR ELEMANLARI İÇİN

Çimento esaslı, polimer katkı, iç ve dış mekânlarda tuğla ve benzeri duvar örgü elemanlarının yapıştırılması için uygun, kalın dokulu, el ile uygulanabilen duvar örgü harcı.

- Yüksek performans
- Standart şartlar için
- Kolay uygulama

#### MM30

Tüketim:	Kullanılan örgü elemanın tipine ve uygulama kalınlığına göre değişken
Ambalaj:	40 kg torba, 1 palet 40 torba = 1600 kg

Güvenilir ve uzun ömürlü çözümler

# Baumit Hazır Beton Harçları

Baumit'in hazır beton harçları, farklı uygulama alanları ve ihtiyaçlarına yönelik yüksek performanslı çözüm sunar.

Baumit, farklı ihtiyaçları hassasiyet ve dayanıklılıkla karşılamak üzere tasarlanmış çeşitli beton harçları sunar. Beton B20 ve B30 gibi standart betonlar, yapısal destekler ve temeller de dahil olmak üzere genel kullanım için idealdir. Beton B20 standart koşullar için uygun olup, Beton B30 ise daha zorlu koşullar için gelişmiş dayanıklılık ve donma direnci sağlar. Baumit'in benzersiz inovasyonu ALL IN torba teknolojisine sahip on ise daha hızlı uygulama, daha temiz şantiyeler ve sıfır atık için optimum çözümü sunar.



## HAZIR BETON HARÇLARI



### Baumit ALL IN Beton HIZLI, PRATİK, TEMİZ UYGULAMA

Fabrika karışımı, doğal elyaflarla güçlendirilmiş, statik koşulların olmadığı alanlarda beton işleri için kullanılan inovatif çözünebilir torba teknolojisine sahip C16/20 mukavemet sınıfında hazır kuru beton harcı.

- Torba atığı oluşturmaz
- Hızlı ve kolay uygulama
- Doğal elyaflarla güçlendirilmiş

#### ALL IN Beton B20

Tüketim:	Yakl. 20 kg/m <sup>2</sup> 1 cm kalınlık için = 2.000 kg 1m <sup>3</sup> taze beton
Verim:	12,5 lt taze beton/torba
Ambalaj:	25 kg torba, 1 palet 60 torba = 1600 kg



### Baumit Beton B30 ZORLU ŞARTLAR İÇİN YÜKSEK DAYANIM

Çimento esaslı, iç ve dış mekânlarda konut ve bahçelerde yapılan merdiven, bahçe duvarı, istinat duvarı vb. tüm beton uygulamaları için uygun, donmaya dayanıklı, el ile uygulanabilen, C30 sınıfı hazır beton harcı.

- Yüksek dayanım
- Dar alanlarda pratik uygulama
- Geniş kullanım alanı

#### Beton B30

Tüketim:	Yakl. 20 kg/m <sup>2</sup> 1 cm kalınlık için = 2000 kg 1m <sup>3</sup> taze beton
Verim:	20 lt taze beton/torba
Ambalaj:	40 kg torba, 1 palet 40 torba = 1600 kg



### Baumit Beton B20 STANDARTLAR ŞARTLAR İÇİN İDEAL UYGULAMA

Çimento esaslı, iç ve dış mekânlarda konut ve bahçelerde yapılan merdiven, bahçe duvarı vb. tüm beton uygulamaları için uygun, el ile uygulanabilen, C20 sınıfı hazır beton harcı.

- Standart şartlar için
- Dar alanlarda pratik uygulama
- Geniş kullanım alanı

#### Beton B20

Tüketim:	Yakl. 20 kg/m <sup>2</sup> 1 cm kalınlık için = 2000 kg 1m <sup>3</sup> taze beton
Verim:	20 lt taze beton/torba
Ambalaj:	40 kg torba, 1 palet 40 torba = 1600 kg

# Siz en iyisini beklersiniz. Biz güvenilir desteği sunarız.

## Hizmetler

Baumit, ısı yalıtımı, sıva, boya ve yenileme alanlarında kapsamlı bir müşteri hizmetleri paketi sunmaktadır. Danışmanlık hizmeti, uygulama ile ilgili soruların yanıtlanması, doğru ürünlerin seçilmesinde yardım ve deneyimli uzmanlar tarafından sürekli olarak sağlanan uzman tavsiyelerini içermektedir.



Birlikte daha iyiyiz

## BAUMIT LOJİSTİK VE MÜŞTERİ HİZMETLERİ

"Lojistik ve Müşteri Hizmetleri" birimimiz, my.baumit.com.tr satış portalına sipariş girişi sonrası başlayan sürecin sevkiyat teslimatına kadar olan tüm operasyonel süreçlerin takibini daha etkin yönetmek amacı ile hizmet vermektedir.

"Lojistik ve Müşteri Hizmetleri" birimimiz ile doğrudan iletişim kurarak siparişlerinizin ve sevkiyatlarınızın takibini çok daha kolay ve hızlı şekilde yapabilirsiniz. Sipariş girişi ve operasyonel süreçlerin tamamlanması aşağıdaki şekilde işlemektedir.

- Sipariş onay ile birlikte araç çıkış planlama tarihini e-mail bilgilendirmesi
- Araç çıkışı şoför plaka ve şantiye bilgilerinin SMS ile bilgilendirilmesi
- Sipariş irsaliye e-mail bilgilendirmesi
- Fatura e-mail bilgilendirmesi

**Tel: 444 4 287 / 444 4 BTR**  
**E-posta: lojistik@baumit.com.tr**

## BAUMIT ÇÖZÜM HİZMETLERİ

Çözüm ortaklığı yaptığımız süreçlerin her aşaması ile ilgili soru ve sorunlarınıza, en hızlı ve doğru şekilde çözüm bulabileceğiniz Baumit Çözüm Hattı'na aşağıdaki iletişim kanalları üzerinden ulaşabilirsiniz.

**E-posta: cozum@baumit.com.tr**

## BAUMIT WEB HİZMETLERİ

**www.baumit.com.tr**

Kurumsal web sitemizden, sistemlerimiz, ürünlerimiz ve hizmetlerimiz ile ilgili tüm bilgilere erişebilirsiniz.

- Kataloglar
- Teknik Bilgi Föyleri
- Güvenlik Bilgi Formları
- Kalite Belgeleri
- Referans Projeler
- Uygulama Şartnameleri
- Uygulama videoları
- Dijital renk ve doku kütüphaneleri
- Cephe detay çizimleri

## DİJİTAL CEPHE RENKLENDİRME HİZMETİ



Dijital cephe renklendirme hizmeti 45,00 €/proje olarak fiyatlandırılır. Renklendirme hizmeti, her proje için üç alternatif ve yalnızca bir alternatifte yapılacak tek bir revizyon ile sınırlıdır. İlgili projenin cephe uygulaması Baumit ürünleri ile yapıldığı takdirde renklendirme hizmeti bedeli sipariş tutarından düşülür.

## BAUMIT EĞİTİM VE SAHA HİZMETLERİ

Baumit'in deneyimli uzman kadrosu proje aşamasında ve şantiyede doğru sistem ve ürün seçimi, uygulama teknikleri ve numune çalışmaları ile ihtiyaç duyduğunuz her alanda yanınızda.

**E-posta: teknik@baumit.com.tr**

### Baumit Akademi

- Şantiye eğitimleri
- Uygulama eğitimleri
- Teorik eğitimler

### Baumit Assist

- Şantiyelerde teknik destek
- Yerinde mock-up uygulamaları
- El numunesi ve pano numuneleri



## YARDIMCI ARAÇLAR

- Baumit ile Olasılıklar
- Baumit ile Çözümler
- Baumit Ürün Kataloğu
- Baumit Mantolama Uygulama Rehberi
- Baumit Ürün Seçim Kartları

Tüm kataloglara [www.baumit.com.tr](http://www.baumit.com.tr) adresinden, Baumit Life dijital renk kütüphanesine ise [www.baumit.com.tr/baumitlife](http://www.baumit.com.tr/baumitlife) adresinden ulaşabilirsiniz.



### Life

Tüm Baumit Life renklerinin bulunduğu kolay taşınabilen ve pratik renk kartelası



### Beyazın Tonları

Cephelerde farklı tasarım ihtiyaçları için tasarlanmış beyazın 12 tonunun bulunduğu renk kartelası.



### MosaikTop

MosaikTop Natural Line ve Essential Line renk tonlarının bulunduğu renk kartelası.



### Ionit

Özel olarak seçilmiş 65 Ionit renk tonunun bulunduğu renk kartelası.



### Renk Okuyucu



### DesignLife

Baumit DesignLife cephe doku alternatiflerinin numunelerinin bulunduğu kartela.

## SİLO HİZMETİ



### Avantajları

- Projelere sunulan bu hizmet hem iş sağlığı hem de çevre duyarlılığı açısından öne çıkan bir uygulamadır.
- Silo sisteminde ürünler şantiyeye silobas ile sevk edilir ve torba atığı oluşmaz. Doğa dostudur.
- Sahada torba kesimi gerçekleştirmediği için daha temiz uygulama ve ortam sunar.
- Şantiyede torbalar için kapalı stok sahasına ihtiyaç duyulmaz.
- Torbaların katlara çekilmesine gerek duyulmadığı için vinç gibi ekstra masrafları ortadan kaldırır.
- Katlara torba çekerken harcanan vakit yerine daha fazla uygulama yapılır.

### Silo Sistemi Teknik Özellikler

- Pnömatik sevk mantığı ile çalışarak en az 120 m yüksekliğe (dikey uygulamada) kadar sorunsuz ürün sevk sağlar.
- Silolarımız yaklaşık 27 ton ürün kapasitesine sahiptir.
- Kolay ve hızlı kurulum sayesinde hızlıca uygulamaya başlanabilir.
- Silolarımız üzerindeki özel sensörler sayesinde silo içerisinde ne kadar ürün kaldığı uzaktan kontrol sistemi ile takip edilir.

### ISO

Baumit ürünlerinin üreticisi, Wopfinger Baustoffindustrie GmbH, ISO 9001 sertifikasına sahiptir. Baumit Türkiye de ISO 9001:2015 sertifikasına sahiptir. Aynı zamanda ISO 14001:2015 Çevre Yönetim Sistemi ve ISO 45001:2018 İş Sağlığı ve Güvenliği Yönetim Sistemi belgeleri de alınmıştır.



### CE Normu

Baumit ürünleri, Avrupa'da geçerli (CE-Normu gibi) tüm şartları yerine getirmektedir.



### EMICODE

Emicode, düşük emisyonlu inşaat ürünlerinin, ürün sınıflandırması için tescilli bir eko-etikettir. EMICODE kimyasal yapı ürünlerinin değerlendirilmesi ve seçimi için tüketici sağlığı ve çevre koruma konusunda rehberlik sağlar.



### NaturePlus

Natureplus Eco-label, tüketicilere ve inşaat profesyonellerine sürdürülebilir ürünler alanında güvenilir bir yönelim sunar. (çevreye ve sağlığa duyarlı ürünler) Sürdürülebilirlikle ilgili tüm alanlar için yüksek kalite standartlarına uygunluğu onaylar.

### Tüketim bilgileri

Tüm tüketim bilgileri yol gösterici özellikte olup, hiçbir şekilde bağlayıcı değildir. Gerçek tüketim miktarları yüzey özelliğine, uygulama yöntemine ve performansına bağlı olup; uygulama öncesinde sarfiyat kontrollü numune uygulaması yapılması tavsiye edilir.

### Teslimat süreleri

Siparişin,my.baumit online sipariş portalına kaydedilmesini takip eden günden itibaren;

- Tam kamyon (15 ton) veya tam tır (25,5 ton) toz ürün için 3 iş günü
- Tam kamyon altı (15 tondan az) siparişler sevkiyat programına göre organize edilecektir.
- Yalıtım plakaları üreticinin termin süresine göre değişkenlik gösterebilir.
- Özel ürünlerin ve aksesuarların stok miktarlarını ve teslimat sürelerini müşteri hizmetlerine danışınız.

### Teslimat şartları

Bayinin sevk talebi ettiği il sınırları içerisinde, tam kamyon bazında (15 ton) veya tam tır (25,5 ton) olan ve nakliye dahil ürünler için bütün siparişlerin nakliye bedeli Baumit tarafından karşılanır. Sevk adresinin, sevkiyatın kamyon/tır ile yapılmasına elverişli olmadığı durumlarda sevkiyata uygun araçlar ile yapılan nakliye operasyonundan oluşacak nakliye tutarı farkı bayiye yansıtılacaktır.

Tam kamyon/tır olmayan siparişler; tüm ürünler için minimum 25.000 TL sipariş verilmesi durumunda, araç sevkiyat planına göre uygun siparişler ile birleştirilerek sevk edilir. Bu işlem için kesin bir sevk süresi verilemez. En fazla 15 gün içerisinde gerçekleştirilir. Sipariş tutarı 25.000 TL altında ise kurye bedeli yansıtılır. Mesai saatleri içerisinde şantiyeye ulaştırılmış ürünlerin boşaltma süresi maksimum 3 saat olup; bu sürenin aşılması durumunda her saat başına bekleme ücreti fatura edilir. (Güncel Kurye ve Bekleme bedelleri için müşteri hizmetlerine danışınız.)

### Minimum yükleme miktarı

Toz ürünler için sipariş birimi palettir. Palet bazlı tüm ürünlerin paletlerindeki adet değişikliği veya kaçışık ürünlerden oluşan palet taleplerinde elleçleme bedeli yansıtılır. Elleçleme bedeli için Baumit'e danışınız. Bu bedel kova içerisindeki ürünler için geçerli değildir.

### Baskı hataları ve yanlışlıklar mahfuzdur.

# GENEL BİLGİLER

- Yorum**
- Tanımlar**
  - Baumit, Baumit İnşaat Malzemeleri San. Ve Tic. Ltd.Şti.ni ( Şirket no : 0150052550600010) İlgünür, Cumartesi, Pazar veya resmi tatil günleri dışında bir günü, Şartlar, zaman zaman yapılabilecek değişiklikler dahil buradaki düzenleme ve şartlar, Sözleşme, Baumit ve Müşteri arasındaki, mal ve/veya hizmet tedarik etmek için buradaki şartlar doğrultusunda yapılan her bir sözleşmeyi Müşteri, Baumit'ten mal ve/veya hizmet satın alan tarafı, Mücür Sebep, madde 15 1(a)'da betimlendiği gibi, Mal, siparişte yer alan mallar ( veya bir malın herhangi bir parçası) Sipariş, nasıl verildiğine bakılmaksızın, herhangi bir sınırlamaya tabi olmaksızın Müşteri'nin satın alma sipariş formu veya Baumit'in fiyat teklifi/listesini kabul suretiyle verilen, mal ve/veya hizmet alm siparişini Servis, Müşteri'ye sağlanan herhangi bir tavsiye, bilgi, rehberlik, eğitim veya Baumit tarafından sağlanan başkaca bir hizmet (eğer varsa) veya taraflarca mutabık kalınan veya şartname ile belirlenen başkaca bir servisi, Şartname, Malları (ve, ilgili olması halinde servisleri) vasıflandıran, Baumit tarafından Müşteriye yazılı olarak temin edilen
  - Hukuki Yorum
    - (a) bir tarafa yapılan atfı onun haleflerine veya izini yetkililerini de kapsar
    - (b) Bir mevzuat veya mevzat hükmüne yapılan atfı, bu mevzuat veya mevzuat hükmünün değiştirilen veya yerine yapılan mevzuat veya mevzuat hükmüne de yapılmış anlamına gelir ve mevzuat veya mevzuat hükmüne bağlı olan tali nitelikteki mevzuatı da kapsar; "dahil" veya buna benzer herhangi bir ifadeyi içeren terimlerle ortaya konulan herhangi bir anlatım, açıklıyıcı olarak yorumlanmaz ve bu terimlerden önceki kelimelerin anlamını sınırlandırmaz
- Sözleşmenin Zeminli/ Temel/ Amaç**
- Burada yer alan koşullar, Sözleşme'ye Müşteri'nin uygulamak veya dahil etmek istediği veya ticari, özel, pratik veya işlem yapma şekliyle ima edilen (veya dayatılan) diğer tüm şartların hariç tutulması için uygulanır.**
- Sipariş, buradaki şartlar doğrultusunda Müşteri tarafından mal ve (uygulanabilir olması halinde) hizmet satın alınması ilişkin bir tekliftir, Sipariş, yalnızca Baumit'in Sipariş kabul ettiği yazılı olarak bildirildiği veya yazılı kabulün olmaması halinde mallar Müşteriye teslim edildiği nokta ve tarihte Sözleşme yapılmış sayılır. Bu şekilde yapılmış herhangi bir sözleşme madde 2.7 ve 9.4'e konu olacaktır.
- Sözleşme, taraflar arasındaki anlaşmanın tamamını oluşturur. Müşteri, Sözleşme'de yer almayan herhangi bir beyana, söze veya temsile Baumit tarafından veya Baumit hesabına/temsilen verilmesine bakılmaksızın dayanamayacağına anlar ve kabul eder.**
- Baumit tarafından basılan veya yayınlanan herhangi bir örnek, çizim, tanıtım aracı veya reklam ve servis tanımını içeren katalog veya broşürler içeriğinde yer alan mal veya hizmete ilişkin yalnızca yaklaşık bir fikir vermek amacıyla tasımlanmaktadır. Bunlar Sözleşme'nin bir parçası olmadığ gibi sözleşmesi bir yaptırım gücüne de sahip değildirler.
- Baumit tarafından verilen herhangi bir fiyatlandırma tek başına bir teklif teşkil etmez ve sadece fiyatlandırma belirlenen süre aralığı için geçerlidir.
- Malları üreticisi/dağıtıcısı tarafından tedarik edilmemesi veya değiştirilmesi durumunda, Baumit bunları tedarik etmekle (Siparişin kabul edilmiş olması halinde dahil) yükümlü değildir. Bu halde Baumit, malların tedariki ile ilgili olarak oluşan değişikliği durum ve elverişsizliğine göre mümkün olduğu kadar makul bir süre içerisinde Müşteri'ye bildirecektir.
- Mallların Kullanımı**
- Şantiyelerdeki çalışma koşulları sebebiyle Baumit'in ürünleri için uygulama alanları büyük ölçüde değişiklik gösterebilmekinden, Baumit, Malları için işleme talimatlarının bir parçası olarak yalnızca genel bir kılavuz temin edebilmektedir. Müşterinin Malları, Baumit'in işleme talimatlarının kapsadığı normal uygulama alanı ve çalışma koşullarının dışında kalan özel şartları gerekli kıldığı durumlarda kullanmayı planlıyor olması durumunda, işleme başlatmadan önce bu özel duruma ilişkin Baumit'in tavsiyesi alınmalıdır.(talep edilen mal veya hizmetin Müşterinin ihtiyaçlarına uygunluğu)**
- Baumit'in işleme talimatlandırma verilen tüketim ve verim ile ilgili açıklamalar ortalam, ampirik değerlerdir. Belirli bir yapıdaki veya belirli bir uygulamadaki tüketim veya verimin, işleme talimatlarımızda belirtilen ifadeden daha büyük veya daha az olması durumunda, Baumit'in herhangi bir sorumluluğu bulunmamaktadır.
- Baumit'in sunduğu tavsiye, kılavuz ve bilgiler sadece rehberlik amacıyla verilir. Baumit, kendisi tarafından verilen herhangi bir tavsiye, rehberlik veya bilgi konusunda hiçbir garanti vermez ve Müşteri, kendi araştırmalarını yapmalı ve Malları herhangi bir amaç için uygunluğu ve kullanımları ilgili kendi sonuçlarına ulaşmalıdır. Bu tür bir öneri, rehberlik ve bilgi sağlanmasa, Baumit'in Malları tedarik etmesinde ilişkin bir taahhüt mahiyeti taşımaz.
- Müşteri'nin özel bir detaylı tavsiye istemesi halinde, bu Baumit ile Müşteri arasında ayrıca yazılı bir anlaşma ile kararlaştırılacaktır. Baumit, yalnızca Müşteri'ye yapılan yazılı sözleşmede yer alan şartlar ve koşullar çerçevesinde özel tavsiyesi ile ilgili sorumluluk üstlenmektedir.
- Mallların Teslimi**
- Aksi ayrıca kararlaştırılmadıkça Malların teslimi depo veya fabrikada yapılacaktır. Baumit, Müşteriye Malların teslimine hazır olduğunu ve nereden teslim alınacağına ilişkin bildirimde bulunacaktır. Teslime ilişkin madde 4.2 ve 4.6 uygulanır.**
  - Teslimat, Müşteri (veya Müşteri tarafından atanan üçüncü bir

- kişi), tarafından, bildirim de belirtilen mekândan (mekvi/adres) Mallar teslim alındığında gerçekleştirilecektir.
- Baumit Müşteriye yapılacak teslimatın Müşteri tarafından Baumit tarafından organize edilmesini ister/kabul ederse, teslimat CFR (Incoterms, Uluslararası Ticari Teslim Şekilleri 2010) esasına göre yapılacaktır; bu durumda, Mallar sevkiyat sevk adresine ulaştığında teslimat gerçekleştirilir.
- Baumit, bir Malın her teslimatında, Sipariş tarihini, ilgili tüm Müşteri ve Tedarikçi referans numaralarını, Malların türünü ve miktarını gösterir dağıtım notunu (irsaliyeyi) de Müşteri'ye gönderir.
- Malları teslimi için teklif edilen tarihrler sadece yaklaşık olup, teslim tarihini net olarak belirlemeyiz. (teslim tarihi kritik önem taşımaz)
- Baumit, Mücür Sebep halinin olması veya Müşteri'nin Baumit'e teslimat talimatlarını veya Malların tedariki ile ilgili talimatları yeterinsiz vermesinden kaynaklanan gecikmelerden ötürü veya Malların teslimatındaki herhangi bir talimattan kaynaklı gecikmeden sorumlu olmayacaktır.
- Müşteri, Malların teslim için hazır olduğuna ve teslimine dair bildirim tarihinden itibaren 10 İş Günü içerisinde Malları teslim alınmazsa (madde 4.1'e göre):
- Baumit'in Müşteriye Malları hazır olduğunu bildirdiği günü izleyen onuncu İş Günü sabah saat 9.00'da Malların teslimi yapılmış sayılır. Ve
  - Baumit, Teslimat gerçekleştirilinceye kadar Malları depolar ve Müşteriden tüm ilgili gider masraf ve masrafları (sigorta dahil) talep eder
- Baumit, Malları taksitler halinde teslim edebilir; bunlar ayrıca faturalandırılacak ve ödenecektir. Her taksit ayrı bir sözleşme oluşturacaktır. Bir taksitin tesliminde gecikme olması veya kusurlu/ ayıplı olması halinde meydana gelen herhangi bir gecikme, Müşteriye başka bir taksiti iptal etme hakkı vermez.

- Malları Kalitesi**
- Baumit, malların tesliminde, garanti eder ki:
  - İlgili materyallerde yer alan tanımlamalara ilişkin tüm maddelere, açıklamalarına ve (varsa) Şartname'ye uygun olduğunu,
  - tasarını, malzeme ve işçilikteki maddi kusurlardan arınmış; ve Müşteri Teslimatına Malların inceleyecek ve Madde 5.1'de belirtilen garanti kapsamında olan herhangi bir açık ayıbu (uygun inceleme/ kontrolde tespit edilebilen) kadınıyla) teslimat tarihinden itibaren 2 gün içinde Baumit'e yazılı olarak bildirecektir. Ayıbu inceleme/ kontrol ile tespit edilmemesi durumunda, Müşteri garanti süresi içinde ortaya çıkacak bir ayıbu fark etme tarihinden itibaren kanunî süreyi aşmayacak şekilde Baumit'e yazılı bildirimde bulunacaktır. Müşteri tarafından Madde 5.2'de düzenlendiği şekilde yapılan bildirim taahhidi, Müşteri:
    - Baumit'e ayıplı mali incelemesi için uygun bir fırsat verecek; ve/ veya
    - (Baumit tarafından talep edilmesi halinde), Malların örneklerini ve bu Malları ayrıntılı olarak parti numaralarını Baumit'e bildirmesi, halinde, Baumit, isteğe bağlı olarak, ayıplı Malları onaracak ya da değiştirecek ya da hatalı Malların üretimini tam iade edecektir. Baumit, Malların, Madde 5.1'deki garantiye uymaması durumunda sorumlu olmayacaktır. EĞER:
      - Müşteri Madde 5.3 (a) veya 5.3'e uymazsa;
      - Madde 5.2'ye uygun bir inbarda/bildirimde bulunduktan sonra bu Malları daha fazla kullanmaya devam ederse;
      - ayıbın Müşterinin veya herhangi bir son kullanıcının/tüketicinin Baumit'in Malların depolanması/muhafazası, kurulması, işletme alınması, kullanılması veya bakımına ilişkin olarak yazılı işlem talimatlarının yerine getirmemesi veya (eğer mevcut değilse) iyi ticaret uygulaması'na riayet etmemesinden;
      - Aynı Müşteri'nin Baumite sağladığı her türlü bilgi, çizim, tasarımı veya şartnamenin bir sonucunu olarak ortaya çıkarsa;
      - Müşteri, Baumit'in yazılı izni olmadan bu Malları değiştirir veya onarır,
      - ayıp, beklenen aşınma (amortisman) ve yıpranma, kastlı olarak, ihmal veya anormal çalışma koşullarının bir sonucu olarak ortaya çıkarsa;
      - ayıp, hatalı işleme tabi tutulma veya uygun olmayan katkı maddelerinin kullanımı veya Malların herhangi bir üçüncü taraf (Baumit'in açıkça yazılı olarak onayladığı herhangi bir üçüncü taraf ürün saklı kalmak kaydıyla ) üreticininkilerle karıştırılması veya başka bir kombinasyondan kaynaklanırsa
      - Malların geçerli yasal veya düzenleyici standartlara uymalarını sağlamak için yapılan değişiklikler sonucunda yazılı olarak verilen tanımlanmış standartlardan farklı olması halinde.
    - Madde 5'de belirtilenler hariçinde, Baumit, Malların 5,1'de belirtilen garantiye uymaması halinde Müşteri'ye karşı sorumlu olmayacaktır.
    - Baumit, Müşteri fiyat listesini istediği zaman değiştirme hakkını saklı tutar. Baumit'in kontrolü dışındaki herhangi bir faktörden kaynaklanan ve sonucunda Malların Baumit'e olan maliyetindeki herhangi bir artışını yansıtır(döviz kurulanmadıkça dalgalanmalar, günümü vergisi ve vergilerdeki artışlar ve işçilik, malzemeler ve diğer imalat veya nakliye masrafları dahil),
    - Baumit, aşağıdakilerden kaynaklanan (aşağıdakilere bağlı) maliyet artışını yansıtmamak için herhangi bir zamanda makul edilen bir Siparişin fiyatını değiştirme hakkını saklı tutar:
      - Müşterinin siparişinde yer alan sipariş tarihini, sipariş edilen Mal miktarlarını veya türlerini (veya herhangi bir Hizmeti) değiştirilmesi Malların mülkiyeti v.b. hakları Müşteri'ye geçince kadar, Müşteri:
        - Malları güvenilir kişi gibi Baumit'in emanetçisi olarak tutacak;
        - Malları, Müşteri tarafından tutulan diğer tüm mallardan ayrı olarak muhafaza edecek böylece ilk bakaşı Baumit'in mali olduğu tespit edilebilecek,
        - Malları ile ilgili hiçbir tanımlayıcı işaret (marka, etiket, sembol) veya ambalajı çıkarmayacak, tahrih etmeyecek veya gizmeyecek;
        - Malları tatmin edici durumda tutmak ve Baumit adına (poliçenin temsilen mi yoksa Baumit'i poliçenin lehтары olarak mı istediği çok

- net değil. ) teslimat tarihinden itibaren tam fiyatları üzerinden tüm risklere karşı sigortalamak;
- 13.1 (b)'den 13.1 (l)'e maddelerinde listelenen olaylardan herhangi birinin ortaya çıkması halinde Baumit'e derhal bildirmek; ve
    - Baumit zaman zaman Mallara ilişkin bilgi talep edebilir, bu tür bir talep olması halinde Müşteri Baumit'e talep edilen bilgileri verecektir; ancak Müşteri Malları satabilir veya işin gerektirdiği şekilde kullanabilir.
    - Mallara ilişkin mülkiyet vb. haklar Müşteri'ye geçmeden evvel, Müşterinin madde 13.1 (b) 'den 13.1 (l) maddelerinde listelenen durumlardan birine konu olması, veya Baumit'in buna benzer bir durumun yakında ortaya çıkabileceğine ilişkin makul bir inancının olması ve Müşteri'yi bu doğrultuda uyarması halinde, Malların henüz satılmamış olması veya ayrılmayacak şekilde başka bir mala eklenmesi/takılması, ve Baumit'in sahip olabileceği herhangi bir hak veya çözüm yolunu kısıtlamaksızın, Baumit Müşteri'den Malların teslimini isteyebilir ve, Müşterinin bunu derhal yerine getirmemesi halinde, Malları geri almak için Müşteri'nin veya Malları tutan üçüncü bir kişinin mülküne girebilir.
  - Hizmetler**
  - Baumit, diğer haklarını veya çözüm yollarını sınırlandırmadan, Müşteriye ödeyeceği herhangi bir meblağ Müşteri'den olan alacağını mahsup edebilir.
  - Baumit, yasal ya da güvenlik sebeplerinin gerektirmesi halinde Hizmetler'de gerekli olan değişiklikleri yapma hakkına sahip olacaktır.
  - açıkça yazılı olarak anlaşmaya varılmadıkça, Baumit tarafından sağlanan Hizmetler yalnızca tavsiye, rehberlik, bilgi ve eğitim amaçlıdır ve Müşteri Baumit tarafından sağlanan bu tür bilgilere dayanılmamalıdır.
  - Yasalarn izin verdiği azami ölçüde Baumit, kendisi tarafından Müşteriye sağlanan herhangi bir tavsiye, rehberlik, bilgi ve eğitim veya diğer Hizmetlerle ilgili hiçbir garanti vermez (açık veya zmnli). Müşteri, kendi incelemesini yapması gerektiğini ve Malların veya Hizmetlerin Baumit tarafından sağlanan diğer herhangi bir hususun kendisine uygunluğu, işletimi ve kullanımları ilgili kendi bulgularına ve sonuçlarına dayanması gerektiğini kabul eder.
  - Madde 7.3 ve 7.4'e habel gelmeksizin Baumit, Baumit'in, Müşteriden veya herhangi bir üçüncü şahıstan gelen herhangi bir bilgiye dayanması nedeniyle Baumit'in Hizmetlerin herhangi bir şekilde başarsız olmasından sorumlu olmayacaktır.
  - Müşteri'nin Yükümlülükleri**
  - Müşteri:
    - Sipariş için gerekli olan şartların ve (Müşteri tarafından sunulmuşsa) Şartnamenin eksiksiz/tamamlanmış ve doğru olduğundan emin olacaktır;
    - Sözleşme ile ilgili tüm konularda Baumit ile iş birliği yapmaks; (c) Baumit tarafından Malların temini için makul olarak istenen bilgi ve materyalleri temin edecek ve sağlanan tüm bilgilerin doğru materyaller de doğru olduğundan emin olacaktır, Baumit'in Sözleşme kapsamındaki yükümlülüklerinden herhangi birini, Müşteri'nin herhangi bir eylemi veya ihmali veya Müşteri tarafından herhangi bir ilgili yükümlülüğü yerine getirmemesi ile engellenir veya gecikirse (Müşteri'nin Temerrüdü);
    - (a) Baumit, herhangi bir hak veya çözüm yolunu sınırlamaksızın, Müşteri'nin Temerrüdü halinde, bu ortadan kalkıncaya değiri Sözleşmenin uygulanmasını askıya alma ve Müşteri'nin Temerrüdü sebebi ile herhangi bir yükümlülüğünü yerine getirmemesi veya gecikmesi durumunda, Müşteri'nin Temerrüdünü dayanma hakkına sahiptir.
    - (b) Baumit, 8.2'de belirtilen sebeplerle yükümlülüklerinden herhangi birini yerine getirmeye veya gecikmesi durumunda, Müşteri'nin doğrudan veya dolaylı olarak yaptığı hacramalardan veya zararlarından sorumlu olmayacaktır. Ve;
    - Müşteri, Baumit tarafından yazılı olarak talep edilmesi halinde doğrudan veya dolaylı olarak Müşteri Temerrüdünden kaynaklanan veya dolaylı olarak doğacak her türlü masraf veya zararı karşılayacaktır.
  - Ücretler ve Ödeme**
  - Malları fiyatı, Müşteri fiyat listesinde belirtilen fiyatlarıdır. Malları fiyatı, Baumit tarafından ayrıca talep ve tahsil edilecek olan Malları paketleme, sigorta ve nakliye masrafları ve masraflarını içermeyiz. Hizmetler için olan ücret, taraflar arasında her bir duruma göre ayrı ayrı kararlaştırılacaktır.
  - Baumit, Müşteri fiyat listesini istediği zaman değiştirme hakkını saklı tutar. Baumit'in kontrolü dışındaki herhangi bir faktörden kaynaklanan ve sonucunda Malların Baumit'e olan maliyetindeki herhangi bir artışını yansıtır(döviz kurulanmadıkça dalgalanmalar, günümü vergisi ve vergilerdeki artışlar ve işçilik, malzemeler ve diğer imalat veya nakliye masrafları dahil),
  - Baumit, aşağıdakilerden kaynaklanan (aşağıdakilere bağlı) maliyet artışını yansıtmamak için herhangi bir zamanda makul edilen bir Siparişin fiyatını değiştirme hakkını saklı tutar:
    - Müşterinin siparişinde yer alan sipariş tarihini, sipariş edilen Mal miktarlarını veya türlerini (veya herhangi bir Hizmeti) değiştirilmesi Malların mülkiyeti v.b. hakları Müşteri'ye geçince kadar, Müşteri:
      - Malları güvenilir kişi gibi Baumit'in emanetçisi olarak tutacak;
      - Malları, Müşteri tarafından tutulan diğer tüm mallardan ayrı olarak muhafaza edecek böylece ilk bakaşı Baumit'in mali olduğu tespit edilebilecek,
      - Malları ile ilgili hiçbir tanımlayıcı işaret (marka, etiket, sembol) veya ambalajı çıkarmayacak, tahrih etmeyecek veya gizlemeyecek;
      - Malları tatmin edici durumda tutmak ve Baumit adına (poliçenin temsilen mi yoksa Baumit'i poliçenin lehтары olarak mı istediği çok

- tüm mutabakatları yapılmış ve tam ve eksiksiz olarak ödenecektir. Vadesinde ödeme sözleşmenin esaslı unsurudur.
- 7.7 **Sözleşme kapsamında Müşteri tarafından ödenmesi gereken tutarlara, katma değer vergisi (KDV) dâhil değildir.** Sözleşme kapsamında Baumit tarafından Müşteri'ye KDV'ye tabi herhangi bir tedarikin yapılması halinde, Müşteri, geçerli KDV faturasını almasını takiben işbu tutarı Baumit'e Malların (veya Hizmetlerin) faturaları gibi/aynı zamanda ödeyecektir.
  - 9.8 Baumit'in herhangi bir hak veya çözüm yolunu sınırlamaksızın, Müşteri'nin Sözleşme ile belirlenen ödeme gününe/vadesine kadar ödemeyerek temerrüde düşmesi halinde, Baumit'in vadesi geçmiş tutar (temerrüde konu tutar) için faiz talep etme hakkı mevcuttur. Faiz, ödeme gününden itibaren temerrüde düşülen tutarın tamamının ödeneceği güne kadar, yarıglamadan önce veya sonra olup olmadığna bakılmaksızın, günlük olarak işletilecek ve üç ayda bir birleştirilecektir.
  - 9.9 Müşteri, Sözleşme kapsamındaki vadesi gelmiş tüm tutarları, kanunun öngördüğü haller dışında, kesinti veya kaynaktaki tutma olmadan tam olarak öder ve Müşteri, kesinti veya kaynaktaki tutma gereksesi olarak Baumit aleyhine kısmen veya tamamen herhangi bir kredi, mahsup etme veya başka hak iddia etme hakkına sahip olamaz.
  - Baumit, diğer haklarını veya çözüm yollarını sınırlandırmadan, Müşteriye ödeyeceği herhangi bir meblağ Müşteri'den olan alacağını mahsup edebilir.
  - 9.10 Baumit, Müşteriden bir Siparişin kabülünden önce veya sonra herhangi bir zamanda mutlak tabirle olarak, malların tesliminden veya hizmetin sunulmasından evvel bir peşinat talep edebilir veya alternatif olarak Baumit, Müşteri'den doğacak alacağı için bir teminat talep edebilir. Müşteri'den peşinat talep edilmesine rağmen ödemesi veya teminat talep edilmesine rağmen yerine getirilmemesi Sözleşme'nin ihlali anlamına gelecektir ve, Baumit'in 13.1 (a) fıkrası uyarınca Sözleşmeyi feshedebilecektir.
  - 10 Fikri Haklar**
  - 10.1 Tüm fikri mülkiyet hakları (patentler, telif hakları ve ilgili haklar, ticari markalar, ticaret, işletme ve alan adları, iyi niyet hakkı, tescilli ve tescilsiz tasarım hakları, gizli bilgilerdeki haklar dahil) (know-how ve ticari sırlar dahil) ve diğer tüm fikri mülkiyet hakları) Mal ve Hizmetlerle bağlantılı veya bunlarla bağlantılı (bunlarla aynı olmak üzere, Baumit'in tedarik ettiği tüm çizimler ve tasarımlar dahil) Baumit'in mülkiyetindedir.
  - 11 Gizlilik**
  - Bir Taraf (Kabul Eden/Öğrenen Taraf), gizli nitelikte olan ve diğer Tarafın (İfşa Eden Taraf) çalışılan tarafından Alıcı Tarafa işleyle edilen tüm teknik veya ticari bilgileri, şartnameleri, icatları, işlemleri veya girişimlerini, kendisi, acemeleri veya taseronları ve İfşa Eden Tarafın işi veya ürünleri veya Alıcı Tarafın alabileceği hizmetler ile ilgili diğer gizli bilgileri gizli tutacaktır.
  - Kabul Eden Taraf, Alıcı Tarafın Sözleşme uyarınca yükümlülüklerini yerine getirmeme amacıyla bilmesi gereken çalışılan, acemeleri veya taseronlanına bu tür gizli bilgilerin ifşa edilmesini sırlıyacak ve bu tür çalışılanın, acemelerin veya taseronlanın Kabul Eden Tarafı bağlayan karşılık gelen gizlilik yükümlülüklerinin uygulanmasını sağlayacaktır (İşbu Sözleşme uyarınca tabi olduğu) çalışılanın, acemelerin veya taseronlarına da uygulanmasını sağlayacaktır İşbu gizlilik koşulu Sözleşmenin feshi halinde geçerli kalacaktır.
  - Sorumluluğun Sınırlandırılması**
  - Bu Kısıllardaki hiçbir şey, Baumit'in aşağıda sayılan hususlarda sorumluluğunu sınırlamaz veya hariç tutmaz:
    - kendisinin veya çalışılanının, acemelerinin veya taseronlanını ihmalinin neden olduğu ölümler veya yaralanma;
    - sahtecilik veya yetkili olmayan temsil
    - 6502 sayılı Tüketici'nin Korunması Hakkında Kanun uyarınca ayıplı ürünler.
  - Madde 12.1'e tabi/konusu ile ilgili olmak üzere
    - Baumit, sözleşme, zarar (ihmal ile verilen zarar dahil), yasal yükümlülükleri ihlal, herhangi bir kar kaybı, illiyete bağlı olsun olmasın doğrudan veya dolaylı zarar veya herhangi, bir sözleşmeye bağlı olarak hiçbir hal ve şart altında Müşteri'ye karşı sorumlu olmayacaktır. Ve;
    - Baumit'in Müşteri'ye karşı, herhangi bir sözleşmeye bağlı olarak, sözleşmesel, zarar (ihmal ile oluşan zarar dâhil), yasal yükümlülüklerin ihlali sebebi ile doğacak zararlar sebebi ile oluşabilecek sorumluluğu Müşteri'nin Sözleşme uyarınca yaptığı bütün ödemelerinin toplamını aşamaz.
    - Bu Kısıllarda belirtilenler hariçinde, tüm garantiler, koşullar ve tüzik veya genel yasalara belirtilen diğer hükümler, yasalardan izin verildiği ölçüde, her Sözleşmeden hariç tutulur.
    - İşbu madde 12, Sözleşmenin feshi halinde geçerli kalacaktır.
  - 13 Sözleşme'nin Sonu Ermesi**
  - Herhangi bir hak veya çözüm yoluna hâle gelmeksizin, her bir taraf diğer tarafa yazılı olarak bildirimde bulunmak suretiyle Sözleşmeyi derhal feshedebilir. EĞER:
    - Diğer taraf Sözleşme'den kaynaklanan herhangi bir yükümlülüğünü ihlal etmesi halinde ve ihlalin giderilmesine (eğer ihlalin giderilmesi mümkünse) ilişkin verilen yazılı uyarıyı tebliğ/ alım tarihinden itibaren 14 gün içinde gidmezse,
    - Diğer taraf ödemesi durdurur veya durdurabileceği tehdidinde bulunur veya vadesinde ödemeyeceğini veya borçlarını genel olarak ödemeyeceğini beyan ederse, (şirket kişi) veya borçlarını ödemeyeceğini beyan ederse veya, (geçer kiş) için borçlarını ödemeyeceğini öngörülünü veya ödemesi için herhangi bir sebep

- bulunmazsa, veya (ortaklık hali) ortaklardan herhangi biri için yukarıda söylenenlerden birinin gerçekleşmesi halinde;
- (c) Diğer taraf tüm veya herhangi bir alacaklı ile mevcut borçlarını yeniden yapılandırmak için müzakere süreci başlatırsa veya alacaklıları ile uzlaşmaya gider veya uzlaşmaya gitmeyi teklif ederse (şirketler için) ana amacı diğer şirketler için çözücü şirket birleşmesi için bir veya birkaç şirket sema/gerekli olması veya diğer şirketler için aciz halinde olmayan yeniden yapılandırma halinde,
  - (d) diğer tarafın (şirket için) iflası için bir davanın açılmış olması, konkordato başvurusunda bulunulmuş olması, yazılı bir uyarının verilmiş olması, bir çözüm yolunun sonuçlanması veya bir talimatın verilmesi, bir veya birden fazla şirketin aciz halinde olmayan birleşmeleri veya aciz halinde olmayan yeniden yapılanmalar hariç,
  - (e) diğer taraf (geçer kiş) için iflas davası veya talimatına konuyla,
  - (f) diğer tarafın alacaklısı veya takyidatı alacaklısı, diğer tarafın tüm veya bir kısım malvarlığı aleyhine alkoyma veya el koyma veya bir baskı/cebir, infaz, el koyma veya bu tür başka bir işlem aleyhine uygulanırsa veya diğer taraf üzerinde bir yönetici atanırsa;
  - (g) (şirketler için) mahkemeye bir başvuru yapılır, talimat verilir, bir kayyum veya yönetici atanır veya bir yönetici atanmasına ilişkin bir niyet notu verilir veya diğer tarafın bir yönetici atanması;
  - (h) (şirketler için) başka bir tarafın malları üzerinde doğışken talep (faiz, rehin vb.) hak sahibi yönetici atama yetkisini elde eder veya idari alıcı (kayyum) atanırsa;
  - (i) bir kişinin diğer tarafın malvarlığına bir alıcı (yedemin), tasfiye memuru vb) tayin hakkı kazanması veya bir alıcı (yedemin, tasfiye memuru vb) diğer tarafın malvarlığına atanması;
  - (j) 13.1 (b)'den 13.1(l)'ye (13.1(l) dahil) bendinde belirtilen olaylardan herhangi birine eşdeğer veya benzer bir etkiye sahip herhangi bir yargı alanında diğer taraf ile ilgili olarak herhangi bir olay meydana gelir/karar verilirse veya süreyi işletilirse,
  - (k) diğer tarafın, işinin bütünüünü veya önemli bir kısmını dondurur veya dondurmakla tehdit eder veya bırakır veya bırakmakla tehdit ederse askıya alma, askıya alma, durdurma veya durdurma tehditleri veya;
  - (l) (geçer kiş) diğer taraf öür veya bir hastalık sebebiyle veya yetersiz ( fiziksel veya aklı olarak) kalma sebebiyle kendi işlerini idare edemezse veya akıl sağlığı ile ilgili mevzuat gereğince bir hasta haline girerse;
  - 13.2 Baumit, diğer hak veya çözüm yollarına hâle gelmeksizin, Sözleşme uyarınca Hizmetlerin veya diğer tüm Mal teslimatları veya Müşteri ile Baumit arasındaki başkaca herhangi bir sözleşmeyi askıya alma hakkına sahip olacaktır. EĞER:
    - Müşteri'nin, Sözleşme uyarınca vadesi gelmiş olmasına karşın herhangi bir tutan ödememesi halinde; veya
    - Müşteri 13.1(b)'den 13.1(l)'e listelenen eylemlerden bir tanesine konu olursa veya Baumit bunlardan herhangi birine Müşteri'nin konu olabileceğine dair makul bir inanc taşısorsa.
  - Sözleşme'nin herhangi bir sebeple sona ermesinin sonuçları:
    - Müşteri Baumit tarafından kesilmiş ve ödenmemiş tüm faturalarını, bunların faizlerini derhal ödeyecek ve Malın teslim edilmiş ve fakat faturalandırılmamış olması halinde Bumit bunları faturalandıracak ve işbu faturaları Müşteri tarafından alınmasını müteakip derhal ödenecektir.
    - Müşteri, bedelinin tamamı ödenmemiş tüm malzemeleri iade edecektir. Aksi halde, Baumit Müşterinin mülküne girebilir ve bunları ele geçirebilir. Malları iade ediliinceye kadar, bunların korunmasından Müşteri sorumlu olacak ve Sözleşmeye bağlantılı olmayan herhangi bir amaç için kullanmayacaktır;
    - Sözleşmenin feshi halinde talep hakkı kazanılmış haklar ve tasminatlar fesihlten etkilenecektir, buna fesihlten önce veya sonra ortaya çıkıp çıkmadığına bakılmaksızın Sözleşme'nin ihlali sebebiyle ortaya çıkan zararların giderilmesi talebi dahilidir.
    - Fesihlten sonra açıkça veya dolaylı olarak yürürlüğe olacağı belirtilen maddeler, fesihlten sonra yürürlükte kalacaktır.
  - 15 Genel**
  - 15.1 Mücür Sebep
    - (a) Sözleşmenin amaçları doğrultusunda, Mücür Sebep, grevler, lokavtlar veya diğer endüstriyel ihtilaflar (tarafardan birinin işgücü veya başka herhangi bir taraf) dahil bir kamu hizmetinin veya ulaşım ağının başsuzluğu, Doğal Afet, savaş, isyan, sivil kargaşa (toplantı, gösteri ayaklanma vb ) , yıkıcı/ağır şekilde hasar verici zarar, herhangi bir yasaya veya resmi düzene uyma, kural, düzenleme veya yönlendirme, kaza, tesis veya makinelerin bozulması, yangın, sel, fırtına veya tedarikarlınlığı veya taseronların temerrüdü öncelikli olarak bunlarla sınırlı olmamak üzere Baumit'in makul kontrolünün dışında bir olay anlamında;
    - (b) Baumit, Mücür Sebep Olayı nedeniyle Sözleşme kapsamındaki yükümlülüklerinin yerine getirilmesindeki gecikme veya başsuzluk nedeniyle Müşteriye karşı sorumlu olmayacaktır.
    - EĞER Mücür Sebep Baumit'in 30 gününde daha uzun bir süre Hizmet ve / veya Malların herhangi birini sağlamasına engel olursa, Baumit, başka herhangi bir hak veya tasminatlarına bağlı gelmeksizin, Müşteri'ye yazılı ibbarda bulunarak Sözleşmeyi derhal feshetme hakkına sahip olacaktır.
    - (a) Baumit, herhangi bir zamanda, Sözleşme kapsamındaki tüm haklarını veya herhangi bir hakkını, devredebilir, ücretlendirilir, tasarımlaştırabilir ya da herhangi bir şekilde üzerinde tasarruf edebilir ve yükümlülüklerini alt sözleşmeler veya başka başka herhangi bir şekilde 3. kişilere devredebilir.
    - (b) Müşteri, Baumit'in yazılı onayı olmaksızın, Sözleşme kapsamındaki haklarının veya yükümlülüklerinin tümünü veya

- herhangi birini devredemez, yükleyemez, alt sözleşme veya başkaca herhangi bir şekilde transfer edemez.
- 15.3 Bildirimler
    - Sözleşme ile ilgili herhangi bir bildirim yazılı olacak ve diğer tarafa kişinin kendisi tarafından veya ön ödemeli birinci sınıf posta, kaydedilmiş teslimat (teyidi kabul ) veya ticari kurye ile muhatabın (bir şirket ise) tescilli ofisine veya (başka bir durumda) merkezize veya diğer tarafın merkez faks numarasına faksyla gönderilir.
    - (b) herhangi bir uyarı veya iletişim kişinin kendisine yapıldığında(teslimle), adresi terk ettiyse veya ön ödemeli birinci sınıf posta veya kayıtlı posta ile gönderilmişse postalandığı günü takip eden ikinci işgünü sabah saat 9.00'da, eğer ticari kurye ile gönderilmişse kuryenin dağıtım fişinin imzalandığı gün ve saatte, faks ile gönderilmişse transferi takip eden işgünü usulüne uygun olarak teslim edilmiş varsayılacaktır.
    - (c) madde 15.3 hukuki işlemler prosedürler veya legal aksiyon alınabilecek dokümanlar için uygulanmayacaktır. Bu maddenin amacına uygun olarak "yazılı" ibaresi e-postaları kapsamaz ve herhangi bir süphe yaratılmakla adına belirlemek gerekir ki Sözleşme kapsamında yazılı bildirimlerin e-posta ile yapılmış olması geçerli olarak teslim edildiğini anlamına gelmez.
    - 15.4 Feragat ve İlave /Genel Çözüm Yolları
      - Sözleşme kapsamında herhangi bir haktan feragat, yalnızca yazılı olarak yapılması halinde geçerlidir ve bağlantılı/müteakip ihlal veya temerrüdün feragat anlamına gelmez. Bir tarafın Sözleşme uyarınca ya da yasaya göre herhangi bir hak veya çözüm yolunu uygulamasına veya uygulamaya gicmesini, söz konusu veya başkaca bir hak veya çözümden bir feragat ettiği anlamına gelmeyecek, başka bir şekilde uygulanmasını engellemeyecek veya kısıtlamayacaktır. Bir hakkın veya çözüm yolunun tek veya kısmi bir şekilde kullanılmasına, söz konusu veya başka bir hak veya çözüm yolunun kullanılmasını engellemeyez veya kısıtlamaz.
      - (b) Aksi açıkça belirtilmedikçe, Sözleşme uyarınca ortaya çıkan haklar ihale niteliktedir ve yasalarla sağlanan hakları kapsamaz. Tasminat:
        - Bir mahkeme veya herhangi bir yetkili makam, Sözleşmenin herhangi bir maddesinin (veya herhangi bir maddenin bir kısmının) geçersiz, illegal veya uygulanamaz olduğunu tespit ederse, bu madde veya herhangi bir maddenin bir kısmı geçersiz sayılacak ve Sözleşmenin diğer hükümlerinin geçerliliği ve uygulanabilirliği etkilenecektir
        - (b) Sözleşmenin geçersiz, uygulanamaz veya illegal bir maddesinin, bir kısmının geçersiz sayılması halinde söz konusu maddesini geçerli, uygulanabilir ve hukuki anlamında, hükümlü geçerli ve uygulanabilir kılmak için gerekli asgari değişiklikler işbu madde uyarınca yapılabilecektir.
      - Ortaklık Yasası: Sözleşme kapsamındaki hiçbir hüküm veya düzenleme her ne amaçla olsun olursa taraflar arasında bir ortaklık veya ortak teşebbüs niyeti bulunduğuy veya bunların bulunduğu varsayımını yapılabileceği anlamına gelmeyeceği gibi, diğer tarafın temsilisive(yeş şubesi) olduğuy anlamına gelmez. Tarafdardan herhangi birinin her ne şekilde olursa olsun bir diğerini temsil veya bağlayıcı davranma yetkisine sahip değildir.
      - 15.7 Üçüncü Kişiler Sözleşmeye taraf olmayan bir üçüncü kişi, Sözleşmeyle veya Sözleşmeye bağlı bir hakka sahip değildir.
      - 15.8 Varyasyon/Değişiklikler Burada yer alan Koşullarda belirtilenler dışında, Sözleşme'ye ek şart ve koşulların getirilmesi de dahil olmak üzere yapılan herhangi bir değişiklik, yalnızca yazılı olarak yapıldığında ve Baumit tarafından imzalanarak kabul edildiğinde bağlayıcı olacaktır.
      - 15.9 Uygulanacak Hukuk ve Yetki/Jurisprudans) Sözleşme, Sözleşmenin yürürlüğü Sözleşme dışı uyusmazlıklar veya talepler dahil), Sözleşmenin konusu veya bunlarla bağlantılı ve herhangi bir uyusmazlık veya taleplerle Türk Hukukunun uygulanacağını ve taraflar İstanbul Mahkemelerinin kesin yetkili olduğunu geri dönüşlemedik şekilde kabul etmektedirler.
      - 15.10 Baumit, bu dokümandaki tüm bilgi, tahahüt ve hizmetlerdeki değişiklik hakkını saklı tutar.
      - 15.11 Bu dokümandaki bütün mal ve hizmet bedellerine KDV eklenecektir.



# Dünyada Baumit

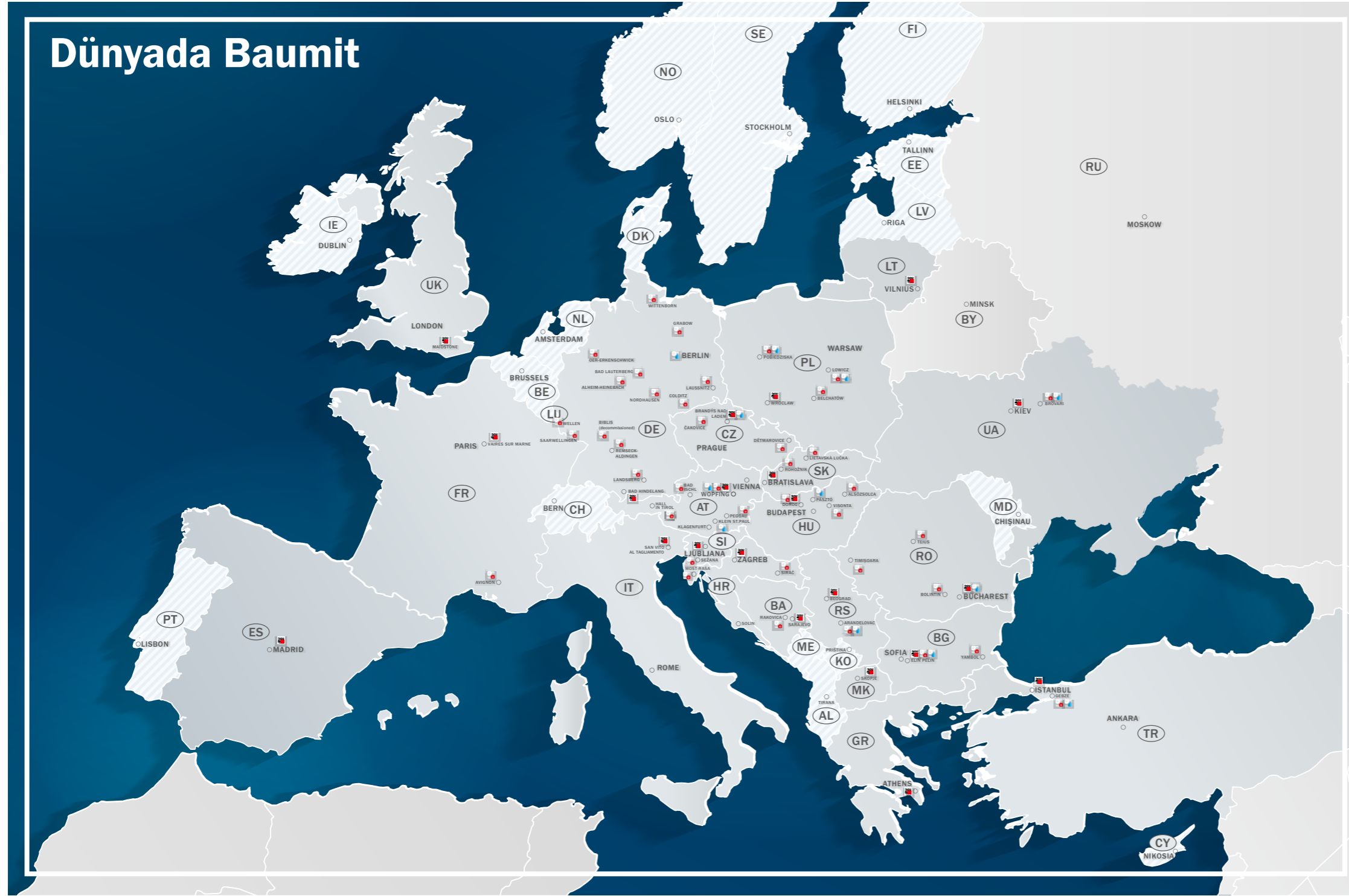

Baumit Genel Merkezleri



Baumit Islak Üretim Tesisleri



Baumit Kuru Harç Üretim Tesisleri



Baumit İhracat



**MK - REPUBLIKA SEVERNA MAKEDONIJA**  
**Baumit Makedonija Dooel**

MK - 1000 Skopje  
Ul. Jadranska Magistrala 165  
Tel.: +389 2 306 98 07  
info@mk.baumit.com  
www.baumit.com.mk



**SK - SLOVENSKÁ REPUBLIKA**  
**Baumit, spol. s r. o.**

SK - 811 02 Bratislava  
Žižkova 9  
Tel.: +421 2 593 03 311  
office@baumit.sk  
www.baumit.sk



**PL - POLSKA**  
**Baumit sp. z o.o.**

PL - 53-012 Wrocław  
ul. Wyścigowa 56 G  
Tel.: +48 71 358 25 00  
info@baumit.pl  
www.baumit.pl



**TR - TÜRKİYE**  
**Baumit TR**

Baumit İnşaat Malzemeleri San. Tic.Ltd.Şti  
Esenşehir Mahallesi Hale Sokak No. 10 B Blok  
TR - 34776 Ümraniye/İstanbul  
Tel.: +90 (0) 216/680 34 00  
info@baumit.com.tr  
www.baumit.com.tr



**RO - ROMANIA**  
**Baumit Romania Com SRL**

RO - 061129 Bucuresti  
B-dul Iuliu Maniu nr. 600A, sector 6  
Tel.: +40 21 350 01 06  
office@baumit.ro  
www.baumit.ro



**UA - UKRAINE**  
**TOV Baumit Ukraine**

UA - 03083 Kiev  
vul. Pyrohivskyy Shlyah 34  
Tel.: +380 44 568 52 54  
office@baumit.ua  
www.baumit.ua



**RS - SRBIJA**  
**Baumit Serbia d.o.o.**

SRB - 11130 Beograd  
Smederevski put 25k  
Tel.: +381 11 347 50 82  
office@baumit.rs  
www.baumit.rs  
In charge of: AL, KO



**UK - UNITED KINGDOM**  
**Baumit Ltd.**

Unit 2 Westmead  
New Hythe Lane, Aylesford  
Maidstone, Kent, ME20 6XJ - UK  
Tel.: +44 (0) 1622 710 763  
contact@baumit.co.uk  
www.baumit.co.uk  
In charge of: IE



**SI - SLOVENIJA**  
**Baumit d.o.o.**

SLO - 1236 Trzin  
Dobrave 12  
Tel.: +386 1 236 37 55  
baumit@baumit.si  
www.baumit.si



**AT - AUSTRIA**  
**Baumit GmbH**

Wopfinger 156  
A - 2754 Waldegg  
Tel.: +43 (0) 0501 888-0  
office@wopfinger.baumit.com  
www.baumit.at



**BA - BOSNA I HERCEGOVINA**  
**Baumit d.o.o.**

BiH-71210 Ilidža  
Osik 2 b  
Tel.: +387 33 566 770  
info@baumit.ba  
www.baumit.ba  
In charge of: ME



**DE - DEUTSCHLAND**  
**Baumit GmbH**

D - 87541 Bad Hindelang/Allgäu  
Reckenberg 12  
Tel.: +49 83 24 921-0  
info@baumit.de  
www.baumit.de  
In charge of: BE, NE, LU,  
DK, NO, FI, SE



**FR - FRANCE**  
**Baumit SAS**

FR - 77360 Vaires-sur-Marne  
1 Impasse de la Centrale  
Tel.: +33 1 762 170 21  
office@baumit.fr  
www.baumit.fr



**HU - MAGYARORSZÁG**  
**Baumit Kft.**

H - 2510 Dorog, Baumit út 1.  
H - 2511 Dorog, Pf.: 132.  
Tel.: +36 33 512 910  
baumit@baumit.hu  
www.baumit.hu



**IT - ITALIA**  
**Baumit S.p.a.**

I - 33078 - San Vito al Tagliamento (PN)  
Via Lusevera, 3 -  
Z.I. Ponte Rosso  
Tel.: +39 0434 1850980  
info@baumit.it  
www.baumit.it



**BG - BULGARIA**  
**Baumit Bulgaria EOOD**

BG - 21 00 Elin Pelin  
Bulgaria Str. 38  
Tel.: +359 2 926 69 11  
office@baumit.bg  
www.baumit.bg



**CZ - ČESKÁ REPUBLIKA**  
**Baumit, spol. sr.o.**

CZ - 250 01 Brandýs nad Labem  
Průmyslová 1841  
Tel.: +420 326 900 400  
info@baumit.cz  
www.baumit.cz



**ES - ESPAÑA**  
**Baumit S.L.**

ES - 28935 Móstoles (Madrid)  
P.I. Las Nieves, c/ Puerto de Cotos, 16  
Tel.: +34 916 407 227  
info@baumit.es  
www.baumit.es  
In charge of: PT



**GR - GRIECHENLAND**  
**Baumit A.E.**

GR - 15235 Vrilissia-Athens  
142, Pentelis avenue  
Tel.: +30 210 6095600  
info@baumit.gr  
www.baumit.gr  
In charge of: CY



**HR - HRVATSKA**  
**Baumit d.o.o.**

HR - 10090 Zagreb  
Vučak 34  
Tel.: +385 1 346 68 00  
baumit@baumit.hr  
www.baumit.hr



**LT - LIETUVA**  
**Baumit UAB**

LT-14188 Lithuania  
Ukmergės g. 364, Vilnius  
Tel.: +370 5 264 07 78  
info@baumit.lt  
www.baumit.lt  
In charge of: LV, EE

# Mantolama Baumit ise Öyle Bir Fark Eder Ki



Birlikte daha iyiyiz

**Baumit ile ısı kaybı olmadan yazın serin,  
kışın sıcak kalan evinizin sesini dinleyin.**

Yalıtım kalınlığı yenilenen "TS 825 Binalarda Isı Yalıtım Kuralları Standardı"na uygundur.